XXIII Memorial Vidal - Matarranz

20 de octubre de 2019 10.30 h
Homenaje a los bomberos fallecidos en acto de servicio
Toda la información en www.bomberosvalladolid.com
y en www.runvasport.es

Ayuntamiento de Valladolid · Diputación de Valladolid · Ayuntamiento de Valladolid FMD Fundación Municipal de Deportes · Ayuntamiento Valladolid Bomberos · Club Atletismo Bomberos Valladolid · POWERADE · Suministros Industriales Bello, S.A. "SUMIBESA" · AQUAVALL · Coca-Cola · Fundación de Sangre · FARMARUNNERS

ORGANIZA:
CLUB DEPORTIVO BOMBEROS VALLADOLID

COLABORADORES Y PATROCINADORES

- Ayuntamiento de Valladolid
- Diputación de Valladolid
- Servicio de Extinción de Incendios y Salvamento y Protección Civil
- Policía Municipal de Valladolid
- AUTOFOR
- SUMIBESA
- Runvasport
-Solorunners
- Fundación Municipal de Deportes
- Casbega - Coca-Cola
- Farmacia de Anca
Farma Runner
- Cruz Roja

DOMINGO 20 de octubre de 2019

Salida y meta: PARQUE DE BOMBEROS, C/ LAS ERAS

- **Carrera popular: 10:30 horas. Nueva distancia: 8,8 km.**
- **Recorrido mixto: asfalto-tierra (1050 m. sobre tierra).**
- **Carreras de niños: 11:30 horas Orden: Junior-Juvenil, Cadetes, Infantil, Alevín, Benjamín, Prebenjamín y Chupetines.**

Inscripciones: hasta el día 17 de octubre, a las 15 horas. **Adultos: 6,5 € y niños gratis.**

- **Internet:** rellenando la ficha a través de www.bomberosvalladollid.com o www.runvasport.es
- **Inscripción y pago en TIENDA SOLORUNNERS.** C/ RECONDO, N.º 31 **(Valladolid)**
- **Inscripción y pago en CENTRO FITNESS GYM-BYM** C/ TAHONAS, S/N **(Valladolid)**
- **INFORMACIÓN: 673595512**
- **Inscripciones FUERA DE PLAZO: 10 € (hasta agotar dorsales)**

IMPORTANTE: Los bomberos de Valladolid o provincia deben indicar en la inscripción que participan en la Categoría de Bomberos

Categoría de Bomberos: ***Solo podrán participar bomberos de Valladolid y provincia*** **(Indicando el parque al que pertenecen).**

RECOGIDA DE DORSALES: Desde 9:15 h y hasta 15 minutos antes de la salida de cada prueba.

REGLAMENTO: *CORRERÁ A CARGO DE LA ORGANIZACIÓN DE LA PRUEBA*

ADULTOS (Masc. y fem.)

	CATEGORÍAS	Edad cumplida	
S	Senior	18	34
MA	Master A	35	44
MB	Master B	45	54
MC	Master C	55 en adelante	

BOMBEROS

	CATEGORÍAS	Edad cumplida	
B-S	Senior	18	39
B-M	Master	40 en adelante	

NIÑOS

	CATEGORÍAS	Año de nacimiento	
SUB 18	Junior-Juvenil	2002	2003
SUB 16	Cadete	2004	2005
SUB 14	Infantil	2006	2007
SUB 12	Alevín	2008	2009
SUB 10	Benjamín	2010	2011
SUB 8	Prebenjamín	2012	2013
SUB 6	Chupetín	2014	2019

Pruebas NO competitivas

PREMIOS: no acumulables, excepto bomberos

ADULTOS: Trofeo al ganador absoluto masculino y femenino.
Premio para los tres primeros/as de cada categoría masculino y femenino.
BOMBEROS: Premio a los tres primeros/as ganadores de cada categoría.

TODOS LOS PARTICIPANTES QUE CONCLUYAN LA PRUEBA RECIBIRÁN UNA CAMISETA CONMEMORATIVA (hasta fin de existencias)

NIÑOS: Premio a los tres primeros de cada categoría femenina y masculina, excepto para las categorías de Chupetín y Prebenjamín, que son pruebas no competitivas.

IMPORTANTE: PRUEBA NO FEDERADA. Esta prueba cumple con la reglamentación necesaria para realizar este tipo de actividades deportivas. La prueba tendrá un seguro de responsabilidad civil, accidentes, médico y ambulancia. La organización no se hace responsable de los daños ocurridos o provocados por los participantes en el trayecto al destino de la prueba o durante la prueba que no estén relacionados con esta. La organización se reserva el derecho a hacer cualquier cambio si fuese necesario en el recorrido, horarios, premios, etc. No se devolverá la cuota de inscripción desde una semana antes de la prueba. La organización podrá utilizar los datos e imágenes de los participantes exclusivamente para fines deportivos. El participante autoriza a los organizadores de la prueba a la grabación total o parcial de su participación en la misma, de su acuerdo para que pueda utilizar su imagen para la promoción y difusión de la prueba en todas sus formas (radio, prensa, video, foto, DVD, internet, carteles, medios de comunicación, etc) y cede sus datos para la publicación de resultados del evento como todos sus derechos relativos a su explotación comercial y publicitaria que consideren oportuno ejecutar, y sin derecho por su parte a recibir compensación económica. La inscripción en esta prueba implica la aceptación de todas las normas, incluidas las de los seguros e indicaciones de la organización. Cierre de control a los 60' de la salida.

Salida y llegada en la c/ de las Mieses frente al Parque de Bomberos.

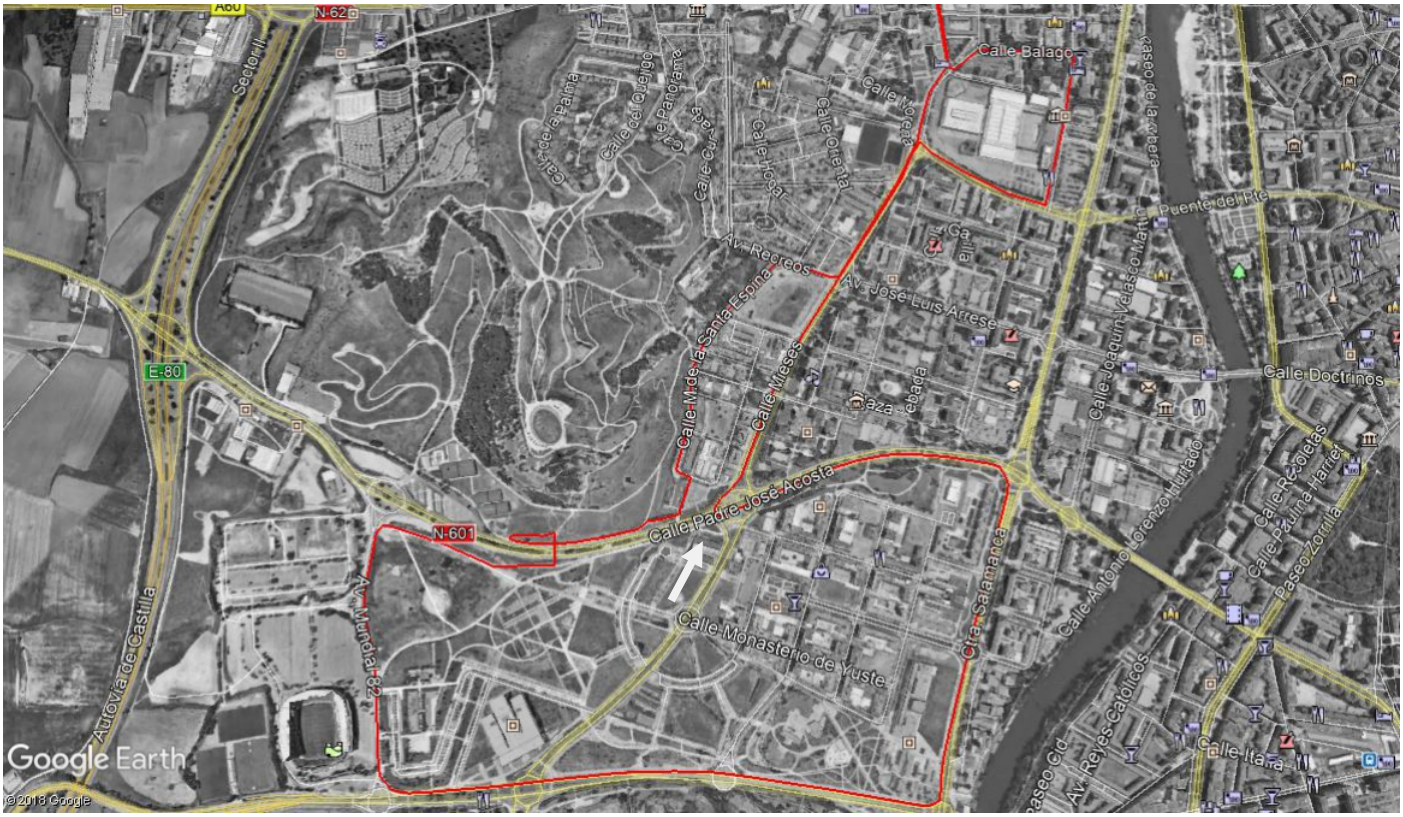

RECORRIDO: calles de las Mieses, de la Sementera, de la Trilla, Avda. de Ramón Pradera, Avda. de Gloria Fuertes, calle de las Mieses, calle del Padre José Acosta, Avda. de Salamanca, Avda. del Real Valladolid, Avda. del Mundial 82, camino por el Caño Hondo, pasarela sobre la calle del Padre José Acosta, camino de Las Contiendas paralelo a calle Padre José Acosta, calle Monasterio de Sta. Clara, calle del Monasterio de Sta. Isabel, calle del Monasterio de la Sta. Espina, Avda. de los Recreos, calle de las Mieses.
Incluye un tramo de tierra de 1050 m.