IX TRIATLÓN VILLA ALCALÁ DEL JÚCAR

I CIRCUITO DU-TRI DIPUTACIÓN DE ALBACETE

¿ESTÁS PREPARADO PARA EL IX TRIALÓN VILLA ALCALÁ DEL JÚCAR?

PRUEBAS
17/06/2023

SUPERSPRINT Y TRIATLÓN DE PROMOCIÓN

NATACIÓN: 300m
BICI DE MONTAÑA: 11 Km
CARRERA A PIE: 2,5 Km

PRUEBA DE MENORES

ALEVINES: 200m natación + 1 Km carrera a pie
BENJAMINES Y MENORES: 100m natación + 250m carrera a pie

PRUEBA PRINCIPAL: IX TRIATLÓN ALCALÁ DEL JÚCAR

NATACIÓN: 1.000m
BICI DE CARRETERA: 35 Km
CARRERA A PIE: 7 Km

HORARIOS 17/06/2023

SECRETARÍA

8:00h - 13:00h
A partir de las **15:30h**
RECOGIDA DE DORSALES + GUARDARROPA

SUPERSPRINT + TRIATLÓN PROMOCIÓN

8:30h - 9:20h: control de material en boxes
9:30h: salida

PRUEBA MENORES

A partir de las 10:00h aprox.: apertura de boxes
**El cierre de boxes será 10´antes de cada salida
Alevines -**10:30h** : salida
Menores, a continuación, tras finalizar alevines

PRUEBA PRINCIPAL

16:00h- 18:00h: control material T2 (al lado secretaría)
17:15h- 18:20h: control material T1
18:30h: salida masculina
18:32h: salida femenina

¿QUÉ NECESITO SABER PARA LA PRUEBA PRINCIPAL?

1. TODOS los participantes deberán llevar marcado en el brazo-pierna izquierdo su número de dorsal

2. El número de dorsal de la bici se colocará en la tija del sillín; y el portadosal será de obligatorio uso tanto en el segmento de bici como en la carrera a pie.

3. Será obligatorio presentar la licencia del 2023 o el DNI para la entrega de dorsal y el control de material en la T2, en la T1 servirá con la pulsera de acreditación.

4. A la T1 se debe ir exclusivamente con lo necesario para la prueba debido a la ausencia de guardarropa en el río; de igual manera, todo aquello que quieras que vuelva de la T1 debes dejarlo dentro de la bolsa de basura con vuestro número.

5. Deberás colocar en la T1 la bici a la derecha del número de tu dorsal.

6. Si fuera necesario el neopreno, déjalo metido en la bolsa específica que se proporciona con tu dorsal en la cesta junto al gorro y tus gafas. Así se transportará sin problemas a la T2 para que lo tengas cuando llegues.

7. En la T2 deberás dejar todo aquello que considere necesario para realizar el último segmento de la prueba, la carrera a pie.

8. Se recomienda que lleven 2 bidones en la bici, que no os engañen los 35 km.

CIRCUITOS PRUEBA PRINCIPAL

PARA LLEGAR A LA T1

A LA T1 SE DEBE IR MONTADO EN LA BICI YA QUE NO ES POSIBLE ESTACIONAR LOS COCHES EN LA ZONA

CIRCUITO DE NATACIÓN

CIRCUITO DE BICI

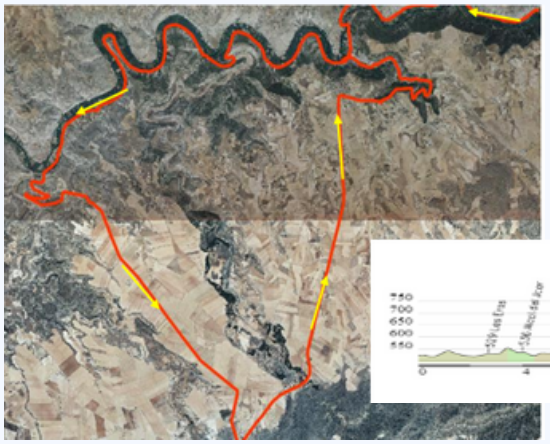

CIRCUITO CARRERA A PIE

SERVICIOS

SECRETARÍA
GUARDARROPA
VESTUARIOS
ZONA DE AVITUALLAMIENTO

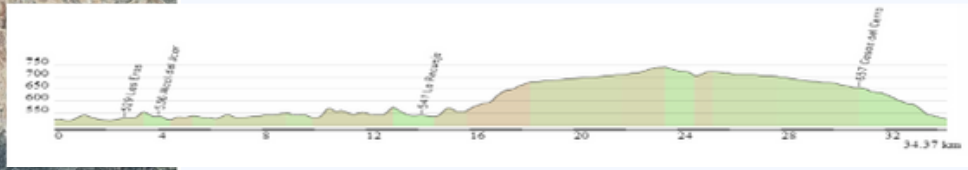

ZONAS DE PARKING

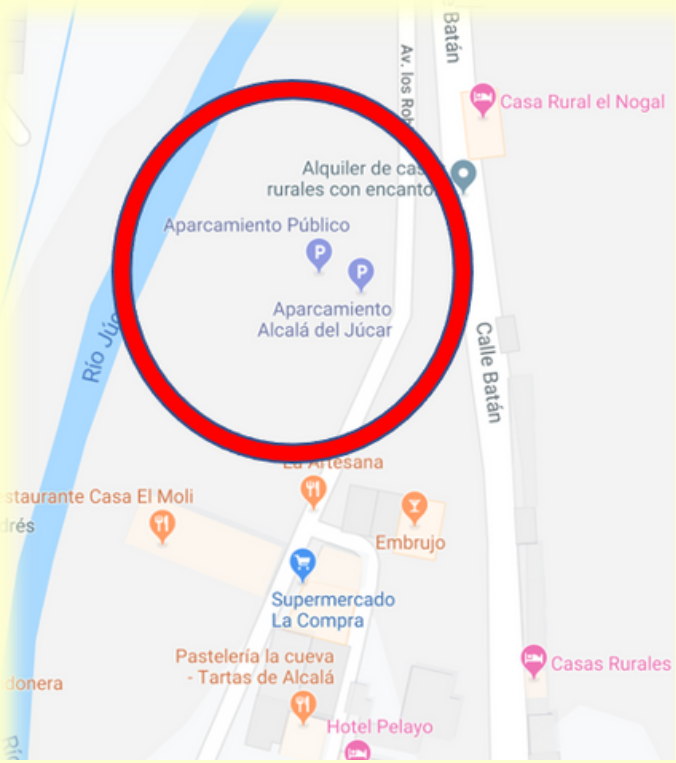

METEOROLOGÍA

PREMIOS DE LA PRUEBA PRINCIPAL

Clasificación absoluta general (masculina y femenina)

POSICIÓN	CUANTÍA
PRIMERO/A	200€
SEGUNDO/A	150€
TERCERO/A	100€
CUARTO/A	50€
QUINTO/A	30€

Premios por equipos

1º equipo Masculino
1º equipo Femenino
1º equipo más numeroso

2º equipo más numeroso

3º equipo más numeroso

ORGANIZA

TRIATLÓN ALBACETE
M.I. Ayuntamiento de Alcalá del Jucar
ASOCIACIÓN DE CLUBES TRIATLÓN ALBACETE

COLABORACIÓN INSTITUCIONAL

DIPUTACIÓN DE ALBACETE
Castilla-La Mancha
UCLM
CRUZ ROJA CASAS IBÁÑEZ
S.E.P.E.I.

PATROCINADORES

Ingeteam
Hinarejos
ENERGIALBA
OSFRITEC, s.l.u.
Globalcaja
CUPRA
ideas
VÍA OFFICE
sanum SPORT
LARAÑA
Turiaventura
SOLUCIONES INTEGRALES DE PREVENCIÓN Y SEGURIDAD
DM
ASESORÍA CETEFIN
Transportes JABOSIO S.L.
AG
IRL
charter
artebias
Filipides

COLABORADORES

austral
Champinter
PM PACO MAESO S.L.
MARIAN GALERA
CARNES SORIA
Ferroice
RODABUS
Educalia centro de estudios