CIRCUITOS:

- **NATACIÓN:** segmento en el pantano de la localidad. Un pantano sin corriendo y con poca profundidad, que hará un segmento muy sencillo para los triatletas. Consta de 600 metros al que hay que dar dos vueltas

- **TRANSICIÓN:** transición de aproximadamente 200m para llegar a nuestra bicicleta.

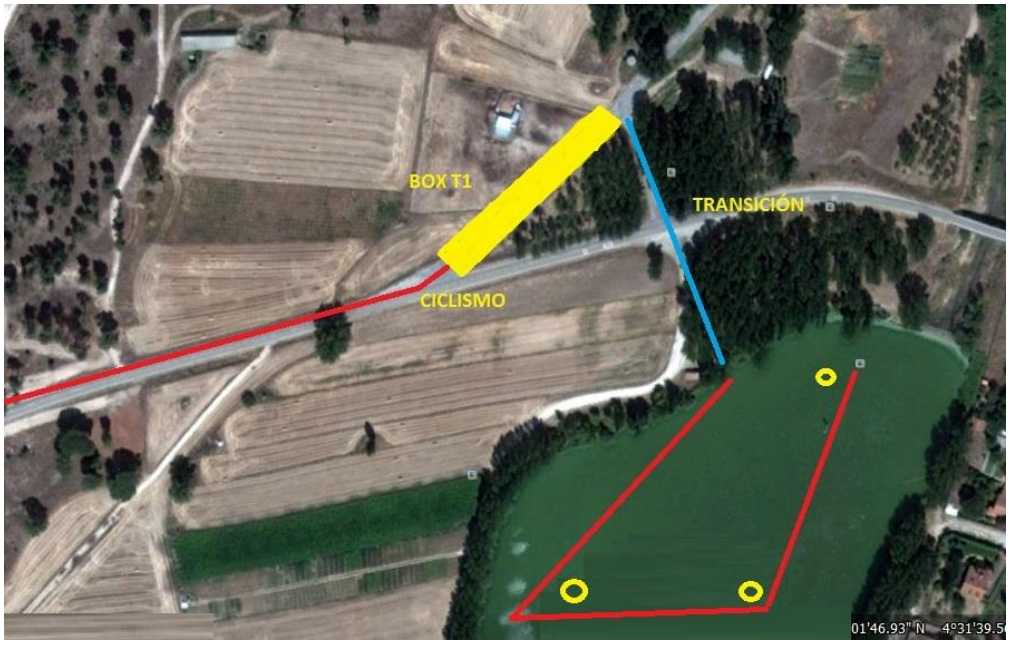

- **CICLISMO:** tramo que consta de 2 vueltas de 20km entre los municipios de **Martín Muñoz de las Posadas y Melque de Cercos** completamente llanos que haránlas delicias de los corredores con un recorrido en el que cada corredor podrá establecer su propio ritmo.

- **CARRERA:** recorrido 20% asfalto y 80% tierra alrededor de los caminos de la localidad. Un recorrido prácticamente llano que consta con un tramo de enlace de 600m para entrar en el circuito.