SEGMENTO NATACIÓN

Constará de una distancia de 375 mts.
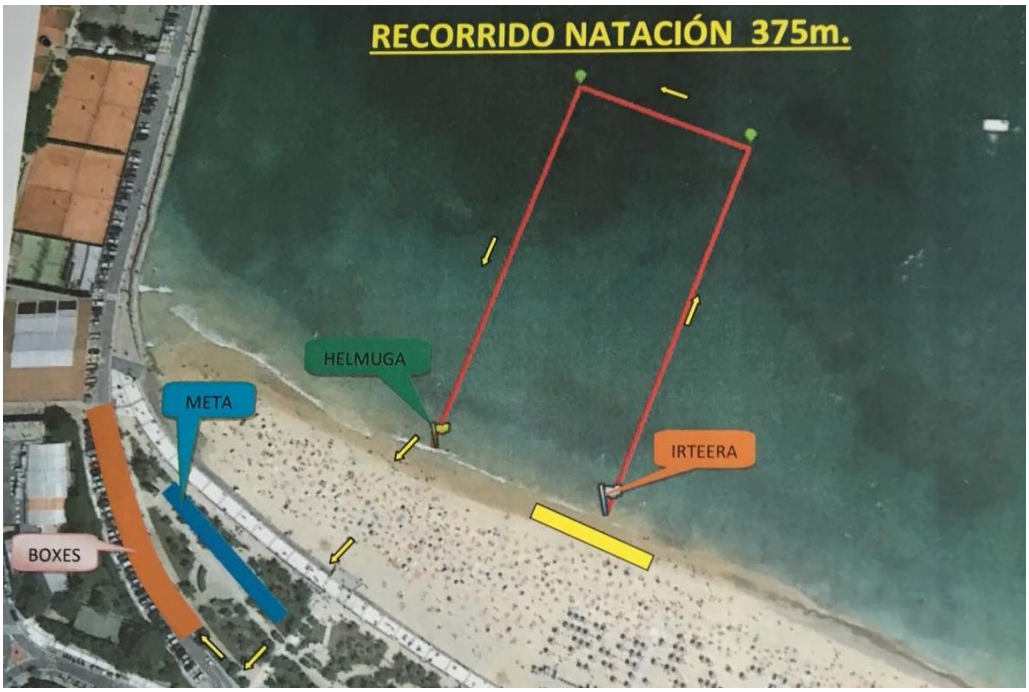
Salida desde la arena de la Playa de Ondarreta.