Normativa

1- La Concejalia de Deportes del Ayto. de San Juan del Puerto en colaboracion con el Club Atletismo Arcoiris organiza el IV Cross Miguel Beltran
2- La prueba tendra lugar el sabado **3** de febrero de **2018** a las **10:30**h en el Muelle y Salinas del Tinto

3- Las inscripciones se podran realizar hasta el miercoles **31** de enero a las **14:00**h a traves del siguiente enlace:

www.fedatletismoandaluz.net

4- Los dorsales se recogeran **1** hora antes de la primera prueba
5- La organizacion declina toda la responsabilidad de los posibles danos personales o materiales causados por el desarrollo de la prueba
6- Seran descalificados los atletas que no cumplan las indicaciones de los jueces y organizacion.
7- Para todo lo no previsto en esta normativa se aplicara el reglamento de la IAAF

LA PRUEBA SERA PUNTUABLE PARA EL CIRCUITO PROVINCIAL DE CAMPO A TRAVES
EL AYUNTAMIENTO FACILITARA UNA ZONA DE APARCAMIENTOS CON ACCESO A LA PASARELA INDICADA EN EL MAPA
LA CIRCULACION DE VEHICULOS ESTARA PROHIBIDA EN TODO EL ENTORNO NATURAL PUDIENDO CIRCULAR SOLO VEHICULOS AUTORIZADOS

Categorias y distancias

		Distancias	Vueltas
Sub 8 femenino	11/12	300m	C + Recta Meta
Sub 8 masculino	11/12	300m	C + Recta Meta
Sub10 femenino	09/10	500m	2C + Recta Meta
Sub10 masculino	09/10	500m	2C + Recta Meta
Sub12 femenino	07/08	1000m	1D + Recta Meta
Sub12 masculino	07/08	1000m	1D + Recta Meta
Sub14 femenino	05/06	1360m	1D Especial + Recta
Sub14 masculino	05/06	2150m	1B
Sub16 femenino	03/04	2150m	1B
Pitufos femenino	2013 y post.	100m	-
Pitufos masculino	2013 y post.	100m	-
Sub16 masc. / General Fem	03/04 02 y anteriores.	4550m	1B + 1A
General Masculina	02 y anteriores.	7000m	1B + 2A

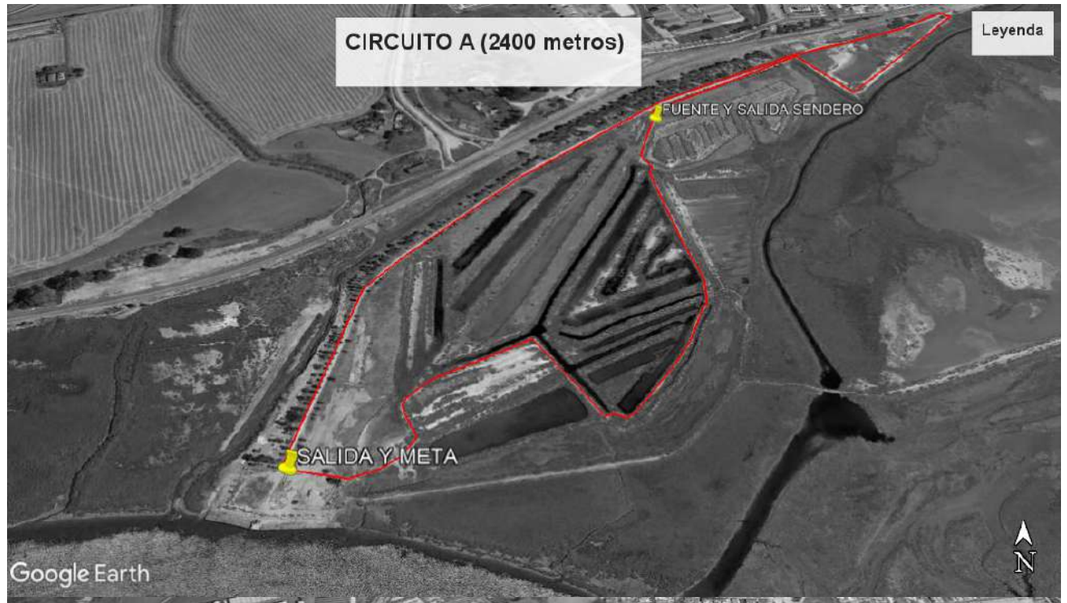

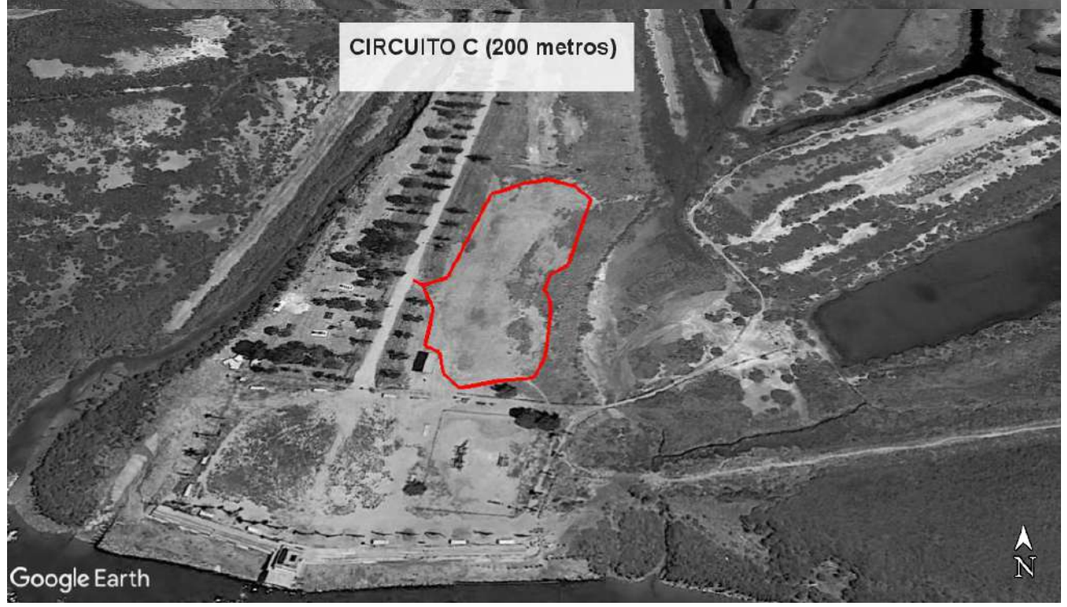

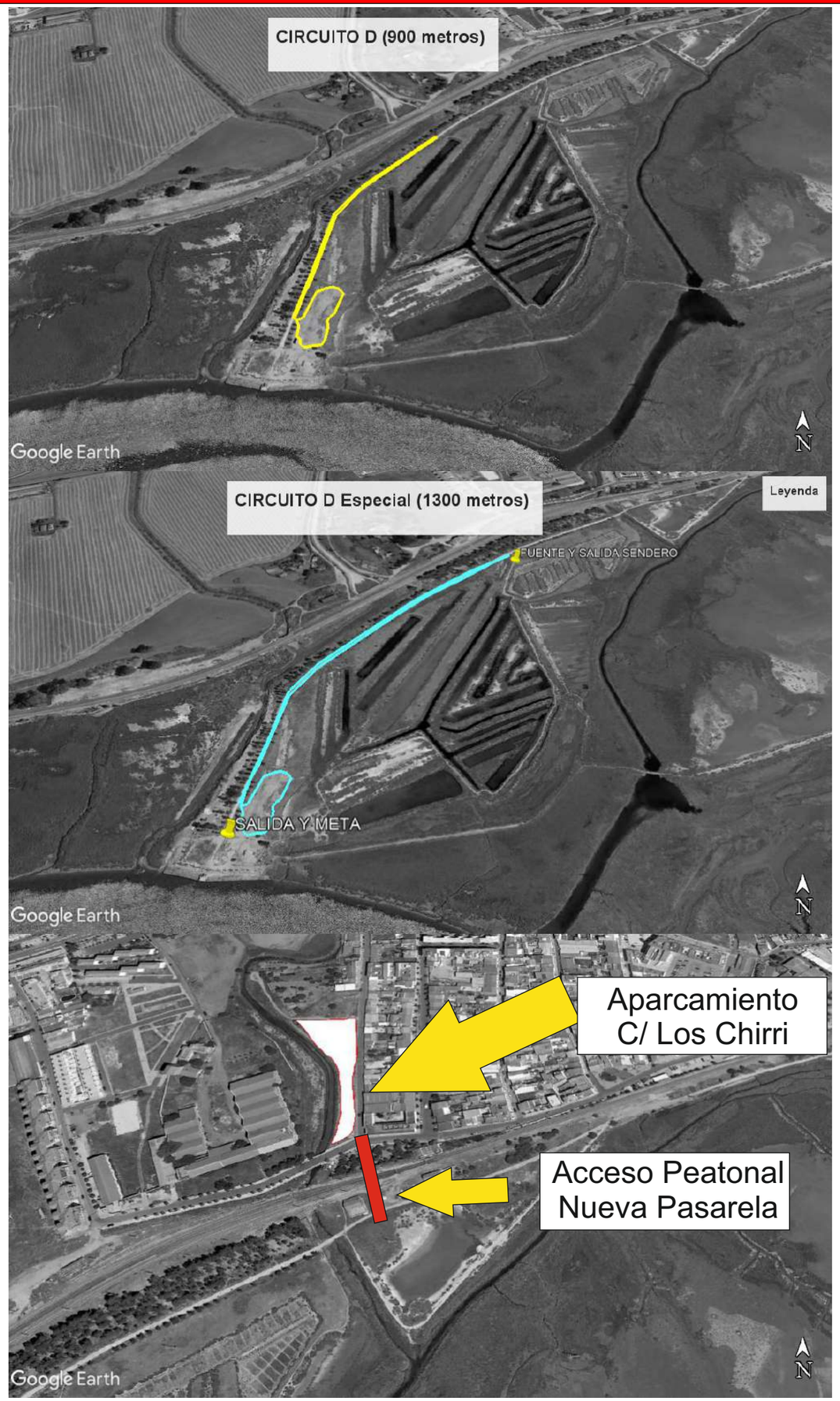

IV CROSS MIGUEL BELTRÁN

NUEVO CIRCUITO

CIRCUITO PROVINCIAL CAMPO A TRAVÉS

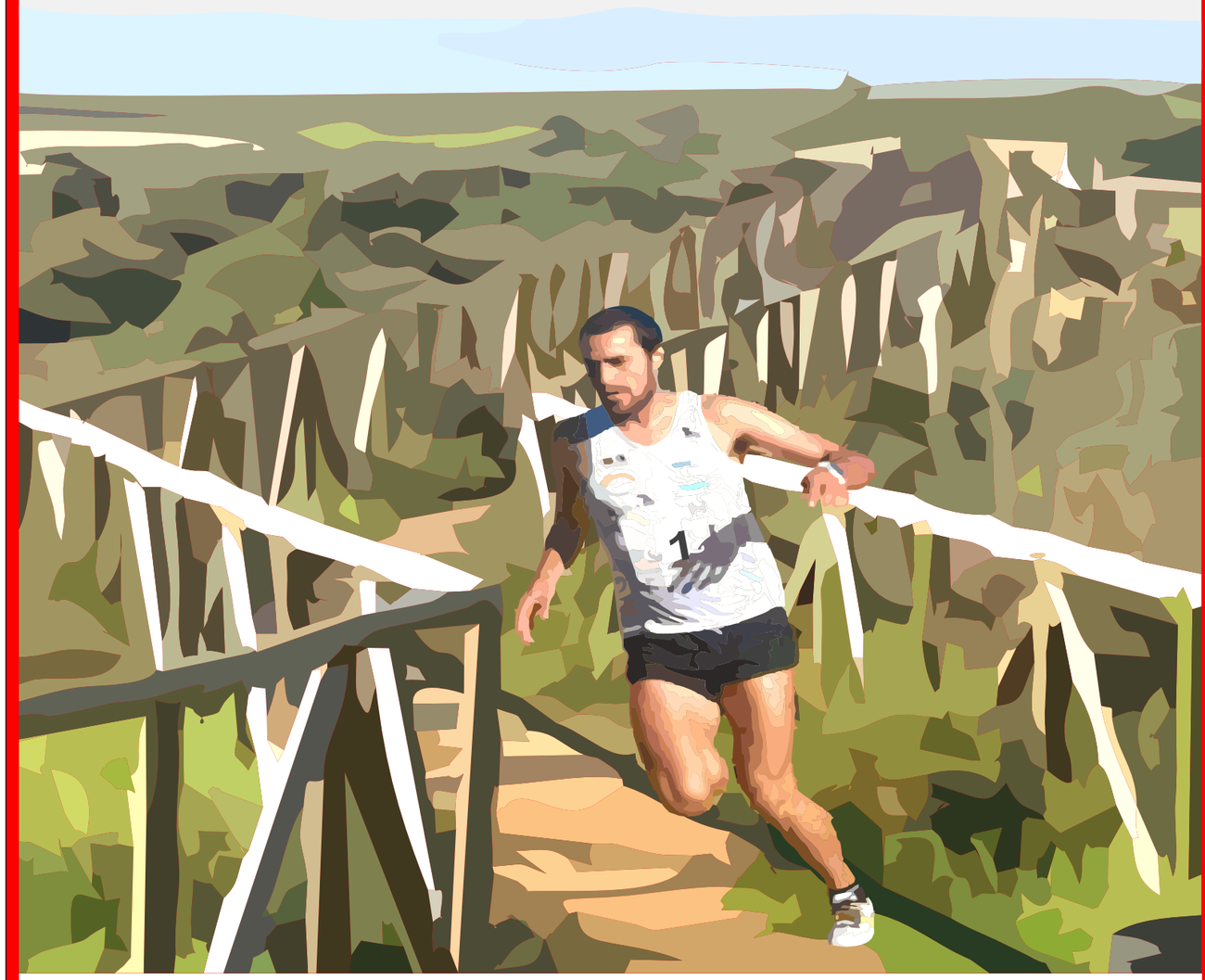

Muelle y Salinas del Tinto 10:30h - 03/02/2018

CLUB ATLETISMO "ARCOIRIS" San Juan del Puerto Huelva

Ayuntamiento de San Juan del Puerto Deportes

Que sea de Huelva

DIPUTACIÓN DE HUELVA