fertri

Gobierno de La Rioja

DUATLÓN CROS DE CALAHORRA

Índice.

1. Presentación de la prueba.
2. Ficha técnica.
3. Categorías y horarios.
4. Circuitos.
    - 4.1. Primer sector.
    - 4.2. Segundo sector.
    - 4.3. Tercer sector.
    - 4.4. Zona de transición.
    - 4.5. Zona de salida y meta.
    - 4.5. Ubicación de otros servicios.
5. Premios.
6. Inscripciones.
7. Reglamento.

1. Presentación de la prueba.

El "I Duatlón Cros Calahorra", es una competición organizada por la Federación Riojana de Triatlón con la colaboración del Ayuntamiento de Calahorra y el Club Triatlón Calahorra.

Tendrá lugar en Calahorra, el sábado día 30 de octubre de 2021, teniendo como punto de partida y llegada, así como el área de transición en el Parque del Cidacos de Calahorra.

Con el fin de promocionar la ciudad y su entorno se difundirá con tripticos y planos los lugares más emblemáticos como puede ser su judería, museo de la romanización y de la verdura. Así mismo para fomentar que los visitantes se acerquen al casco urbano se incluirá en las bolsas del corredor promociones de los diferentes establecimientos hosteleros de la ciudad. De esta forma, así mismo, conseguimos que el turista conozca el entramado comercial de Calahorra.

Dada las circunstancias de pandemia que vivimos en la actualidad la prueba se desarrollará bajo el protocolo COVID-19 de la Federación Riojana de Triatlón.

2. Ficha técnica.

- Nombre de la prueba: Duatlón Cros de Calahorra.
- Fecha: 30/10/2021
- Tipo de prueba: Duatlón Cros Sprint.
- Especialidad: Duatlón Cros.
- Segmentos: Carrera a pie 6,5 km - Ciclismo 22 km - Carrera a pie 3,2 km.

- Lugar de salida y meta: Parque del Cidacos, Calahorra, La Rioja.
- Lugar de recogida de dorsales: Parque del Cidacos, La Rioja.
- Horario de recogida de dorsales: 14:30h a 15:30h.
- Horario de apertura del área de transición: Apertura 15:00h. Cierre 15:45h.
- Horario de inicio de la prueba: 16:00h.

- Inscripción: Las inscripciones se realizarán en la web de la Federación Riojana de Triatlón www.fertriatlon.com . Apertura de inscripciones 06 de octubre a las 12:00. Cierre de inscripciones 27 de octubre a las 23:59h.

PRECIOS		Del 06 de octubre a las 12:00 h al 24 octubre de a las 23:59 h	Del 25 de noviembre al 27 de noviembre a las 23:59 h
FEDERADOS		20€	30€
NO FEDERADOS		30€	40€

- Organización:
  Federación Riojana de Triatlón (FERTRI).
  Ayuntamiento de Calahorra
  Club Triatlón Calahorra

3. Categorías y horarios.

La prueba se disputará en categorías masculinas y femeninas, en juvenil, junior, sub 23, absoluta, veterano 1-2-3.

La prueba comenzará a las 16:00 h.

Se realizará el aviso de los deportistas a cámara de llamadas a las 15:50h.

Entrega de premios a las 18:00 h en el Parque del Cidacos.

4. Circuitos.

A continuación, se muestran los detalles de los diferentes sectores de la prueba, así como de la zona de transición, de la zona de salida y meta y la ubicación de otros servicios que se prestan a los deportistas durante la competición.

4.1. Primer sector.

Carrera a pie: distancia **total de 6,5 km.**

Circuito de 2 vueltas al Parque del Cidacos en **sentido antihorario**.

Partiendo desde el Parque del Cidacos, donde estará ubicada la salida, transición y meta. Se establece un recorrido por ambas orillas del rio, lo que se conoce de pasarela a pasarela, sumando un total de 3,2 km por vuelta. Se realizarán dos vueltas antes de coger la bicicleta en el área de transición. Se recorre en sentido antihorario.

4.2. Segundo sector.

Ciclismo: distancia total **24,75 km.**

Saliendo desde el parque del Cidacos y cruzando la pasarela se encamina hacia el pantano del perdiguero y alrededores donde tras dar dos vueltas a un circuito por los

caminos adyacentes se regresa al parque del Cidacos cruzando la pasarela mas cercana al santuario del Carmen.

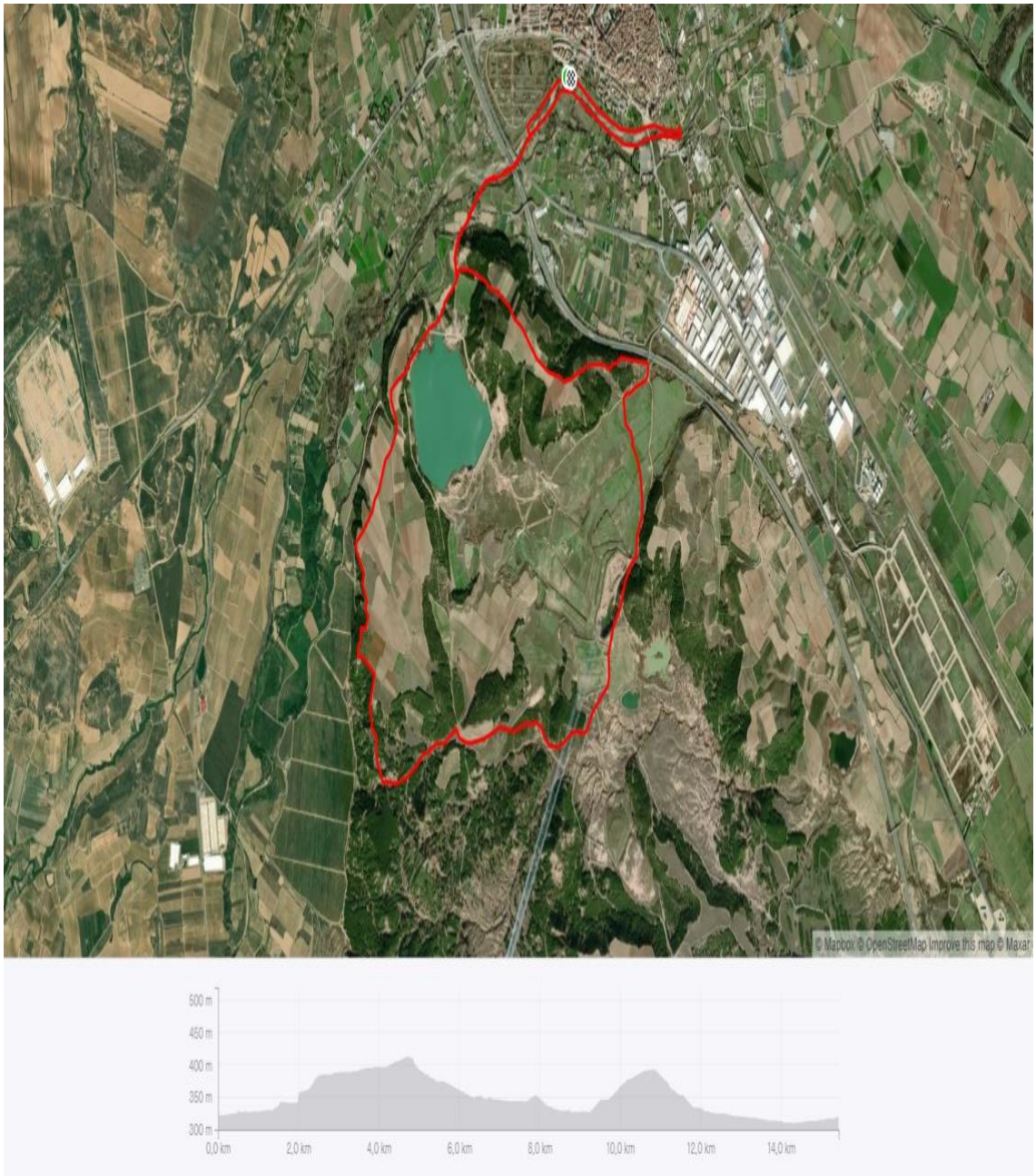

Detalle de la salida, partiendo dirección vía verde cruzamos el cauce del rio por la pasarela existente de madera para continuar por la orilla del río (margen derecho) hasta el cruce con el camino de la “fuente caricente”. Se continua por el camino de acceso al pantano para comenzar

las dos vueltas al circuito diseñado. Se vuelve por el mismo camino y se continua hasta la pasarela del carmen para cruzar el rio y volver a transición.

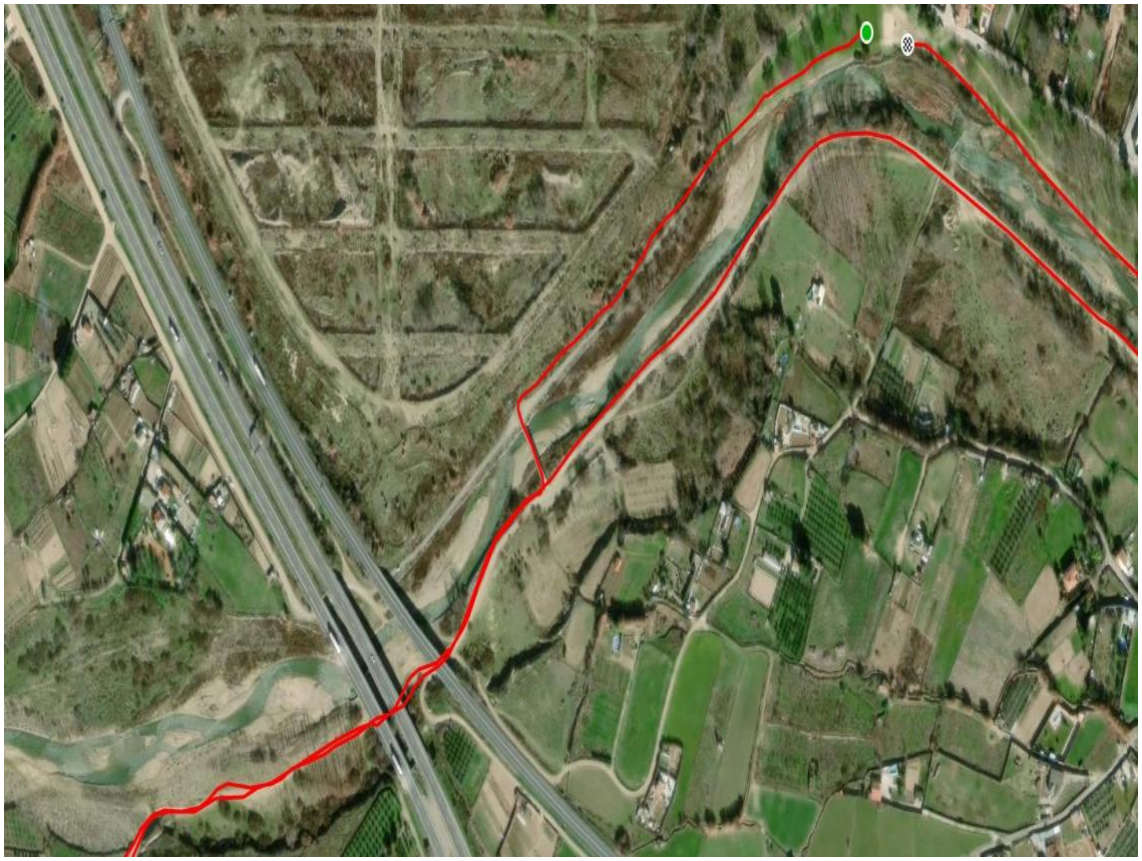

4.3. Tercer sector.

Carrera a pie: distancia **total de 3,2 km.**

Circuito de 1 vuelta al Parque del Cidacos en sentido antihorario.

Salida de la T2 y se encamina por la vía verde hasta justo antes de la rotonda de la autopista donde se gira 180º y se vuelve por el mismo camino a meta

4.4 Zona de transición.

A - El área de transición se situará en el Parque del Cidacos.

C - La zona de transición estará controlada desde las 15:00 horas hasta las 18:00 h. Después de la hora señalada, organización no se hace responsable del material que pueda quedar en el interior del área de transición.

D - Siempre que se cuente con el permiso de los jueces, se permitirá la entrada al área de transición únicamente a los deportistas que presenten su **licencia federativa o DNI**, pero nunca durante el desarrollo de la carrera.

E - Para la retirada del material que cada deportista tenga en la transición, será **obligatoria** la presentación de su dorsal**.**

F - En todo caso, la normativa aplicable a la prueba será la contemplada por la Federación Riojana de Triatlón y la Federación Española de Triatlón.

La zona de transición estará cerrada al público según marca el protocolo COVID-19.

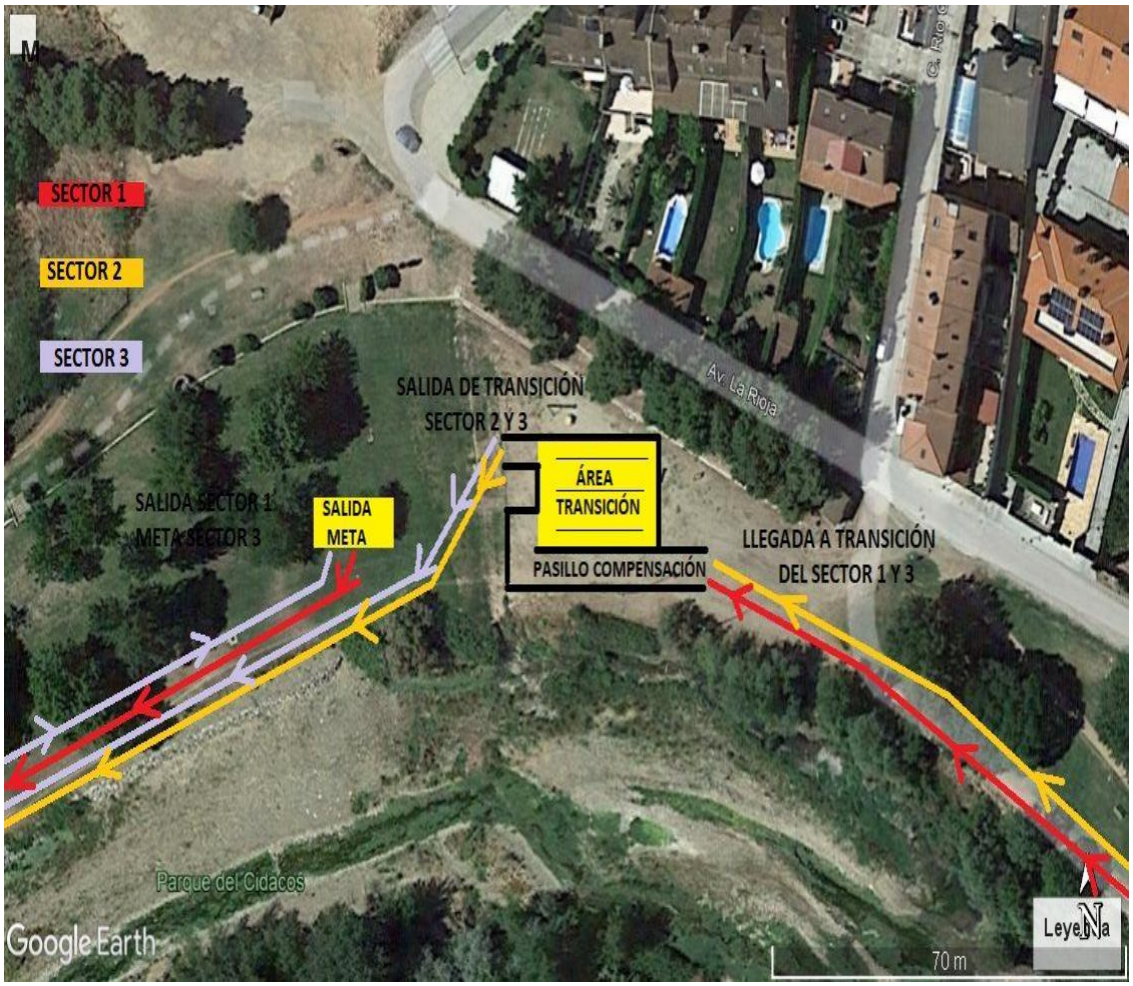

4.4. Zona de salida y meta.

La zona de salida y meta se ubican en el Parque del Cidacos. Los deportistas permanecerán con la mascarilla puesta hasta que tomen la salida, momento en la que la desecharán en un contenedor. A la llegada a meta, se deberán de colocar inmediatamente una mascarilla que se les dará en ese momento. Se habilitará un espacio para que los deportistas puedan recuperar justo a llegar a meta. Una vez pasen la línea de meta, pasarán directamente a la zona de post-meta.

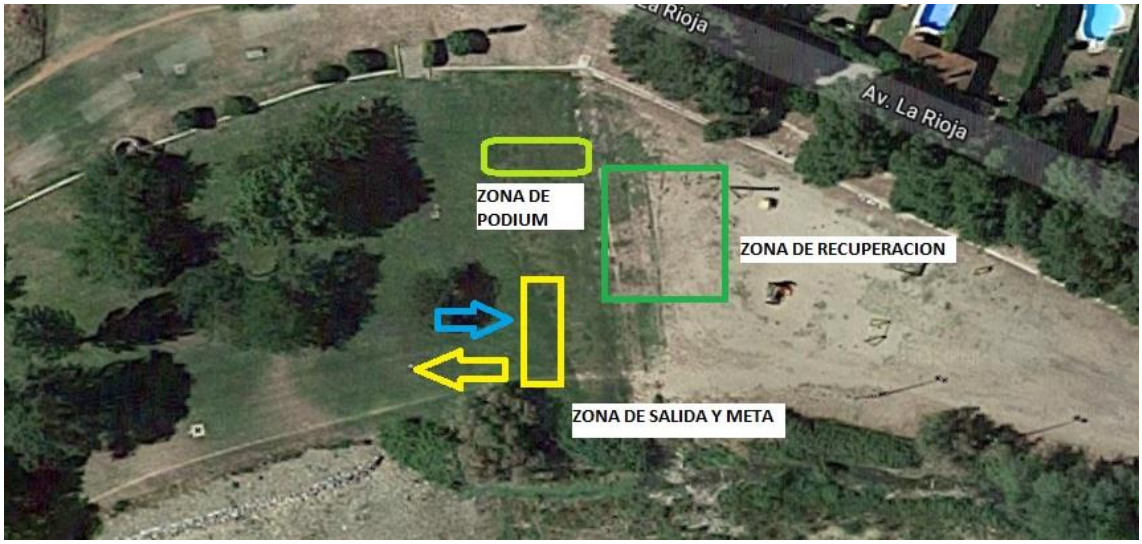

4.5. Ubicación de otros servicios.

La **recogida de los dorsales** se realizará en el **Parque del Cidacos**.

Se ruega atender a las indicaciones del plano en cuanto a las zonas de aparcamiento. No aparcar en las calles y caminos por los que transcurren los circuitos.

En el parking de la Catedral habrá suficientes plazas de aparcamiento tanto para los deportistas como para animadores, familiares, etc.

5. Premios.

Se entregarán trofeos a los 3 primeros clasificados de la general femenina y masculina, así como al primero y primera de cada categoría.

Las categorías serán: juvenil, junior, sub 23, absoluto, veterano 1, veterano 2 y veterano 3.

Se entregará trofeo a los tres primeros equipos. Para esta clasificación se tendrá en cuenta los tres mejores tiempos del equipo.

6. Inscripciones.

Las inscripciones se realizarán en la web de la Federación Riojana de Triatlón www.fertriatlon.com .
La apertura de inscripciones 06 de octubre a las 12:00. Cierre de inscripciones 27 de octubre a las 23:59.

7. Reglamento.

1. El "I Duatlón Cros de Calahorra" es una prueba incluida en el calendario de la Federación Riojana de Triatlón, en cuya organización participan la Federación Riojana de Triatlón (FERTRI), el Ayuntamiento de Calahorra y el Club Triatlón Calahorra.

2. La prueba se celebrará en Calahorra el 30 de octubre de 2021, a las 16:00 horas.

3. Podrán participar todos aquellos deportistas que hayan cumplimentado la inscripción correctamente y hayan aceptado y presentado el protocolo COVID-19 a la recogida del dorsal en la oficina de competición y no presenten síntomas compatibles con la enfermedad.

4. Las categorías que podrán competir en la prueba son juvenil, junior, sub 23, absoluto, veterano 1, veterano 2 y veterano 3.

   Todas las categorías disputarán la prueba en formato sprint (6.8kms/22kms/3.4kms).

5. Se hará una única salida. En el momento de la salida, el deportista se retirará la mascarilla y la depositará en un contenedor de residuos.

6. Durante los sectores de carrera a pie, los deportistas deberán mantener la distancia se seguridad con otros deportistas que se puedan encontrar durante el recorrido. En el momento de los adelantamientos se deberá también mantener distancia de seguridad.
   En el caso de dos deportistas con ritmos parecidos se recomienda que se desplacen de forma paralela y no en fila.

7. Durante el segmento de bicicleta está permitido el drafting (ir a rueda de otro deportista).

8. Solo se podrá competir con bicicleta de btt. No están permitidas bicicletas de contrarreloj ni de carretera. Tampoco está permitido el uso de acoples en el manillar.

9. Será responsabilidad del corredor, y en el caso de los menores del padre, madre o responsable legal, estar bien preparado para la competición, es decir, gozar de buena salud física en general, así como tener un nivel aceptable de preparación.

10. Todos los participantes inscritos estarán cubiertos por una póliza de seguro de Responsabilidad Civil por daños a terceros, así como por la póliza de seguro de accidentes vinculada a su licencia que cubrirá los accidentes deportivos que se produzcan como consecuencia directa del desarrollo de la prueba. Asimismo, los corredores contarán con la cobertura de una unidad de asistencia sanitaria.

11. Se realizará el aviso de los deportistas a cámara de llamadas 10’ antes de cada salida.

12. El Delegado Técnico tendrá la decisión final ante cualquier anomalía para el transcurso de la prueba. El Delegado Técnico estará asistido por Oficiales Técnicos que velarán por el cumplimiento del Reglamento.

13. Se insta a los corredores a respetar el medio ambiente, a no arrojar residuos al suelo durante la marcha y a transitar exclusivamente por el trazado del recorrido.

14. Los únicos vehículos autorizados a seguir la prueba son los designados por la organización. Queda totalmente prohibido seguir a los corredores en moto o bicicleta o a píe.

15. Los corredores deberán cumplir todos los aspectos recogidos en la Circular.20.20-Competiciones.Reglamento-Competiciones-2021-y-anexo-contexto-COVID-19.pdf (triatlon.org) . (Obligada lectura)

16. Los horarios, distancias y recorridos propuestos podrán sufrir modificaciones.

17. La organización se reserva el derecho de resolver las cuestiones no previstas en este Reglamento y a modificarlo antes de la celebración de la prueba, en cuyo caso se informará a los inscritos oportunamente.

18. Esta prueba pertenece al calendario de la Federación Riojana de Triatlón. Mediante su inscripción, el corredor consiente expresamente que sus datos básicos (nombre, apellidos, NIF/NIE/Pasaporte, fecha de nacimiento, sexo y lugar de residencia), sean tratados por la organización. En todo caso, y tal como establece la Ley Orgánica de 15/1999, de 13 de diciembre, de Protección de Datos de Carácter Personal y la Ley 34/2002, de 11 de julio, de servicios de la sociedad de la información y de comercio electrónico, el interesado puede ejercer sus derechos de acceso, rectificación, cancelación y oposición.

19. De acuerdo a los intereses deportivos de promoción de la prueba a través de cualquier dispositivo (prensa, internet, publicidad, …), los inscritos ceden de manera expresa a la organización el derecho a reproducir el nombre y los dos apellidos, su imagen y su resultado obtenido.

20. La participación en el “I Duatlón Cros de Calahorra” supone la plena aceptación de estas normas.

fertri

fertri
FEDERACIÓN RIOJANA DE TRIATLÓN

www.fertriatlon.com

AUTORIZACIÓN DE MENORES

AUTORIZACIÓN PATERNA/MATERNA para la participación de menores en el

I Duatlón Supersprint de Berceo del día 21 de marzo de 2021:

D/Dña ……

con DNI …….. como padre/madre del menor:

…… con DNI: …… y con fecha de nacimiento: ……/……/……, **AUTORIZO bajo mi responsabilidad** por medio del presente escrito a participar en el evento deportivo de hoy, aceptando la normativa y condiciones de la misma y eximiendo de toda responsabilidad a los organizadores, colaboradores y voluntarios en cuanto al desarrollo de sus funciones se refiere.

Asimismo DECLARO que:

1. Conozco y acepto íntegramente el Reglamento de la Prueba y las Normas de los Organismos implicados.

2. Mi representado se encuentra, en condiciones físicas adecuadas y suficientemente entrenado para participar voluntariamente, y que no padece enfermedad, defecto físico o lesión que pueda agravarse en esta Actividad.

3. Conozco que el circuito ciclista y de carrera a pie estarán abiertos al tráfico, por lo que los participantes deberán respetar las normas de circulación.

4. Acepto que la organización decline toda responsabilidad por daños, perjuicios o lesiones que los participantes se puedan ocasionar a sí mismos o a otras personas.

5. Autorizo a la Organización del Evento para usar cualquier fotografía, filmación, grabación o cualquier otra forma de archivo de mi participación o la de mi representado, en este evento, sin derecho a contraprestación económica.

En …… a …… de…… de 2021

Firma del padre/madre o tutor legal.

Gobierno de La Rioja

fertri

fertri
FEDERACIÓN RIOJANA
DE TRIATLÓN

www.fertriatlon.com

AUTORIZACIÓN USO DE IMÁGENES

D/Dña…….. con DNI…….. Como madre/padre o tutor del menor……

Autorizo a la Delegación Riojana de Triatlón a hacer uso del material fotográfico y audiovisual de las actividades que se lleven a cabo en la entidad. Las imágenes podrán ser usadas para:

Difusión de actividades y eventos a través de la página web, blog y redes sociales de la entidad.

Uso interno en memorias y proyectos de la asociación.

Documentos y material gráfico impreso como carteles, folletos y manuales.

La entidad se compromete a que la utilización de estas imágenes en ningún caso supondrá un daño a la honra e intimidad del menor, ni será contraria a los intereses de los menores, respetando la normativa en materia de protección de datos, imagen y protección jurídica del menor.

Y para que así conste firmo la autorización en (municipio)…… A (día)…. de (mes)….. de (año)……..

Fdo:…….

De conformidad con la Ley Orgánica 15/1999 de Protección de Datos Personales, da su consentimiento para el tratamiento de los datos personales aportados a través de esta autorización. Estos datos serán incorporados al fichero titularidad de la entidad, inscrito en el Registro General de la Agencia Española de Protección de Datos. Sus datos serán utilizados para dar validez a la presente autorización.

Gobierno de La Rioja

Este cuestionario tiene por objeto conocer el estado de salud actual del deportista en el marco de la COVID-19. Los datos personales facilitados por el participante a la organización (FETRI) tienen por exclusiva finalidad el cumplimiento de los protocolos sanitarios y de seguridad frente al COVID-19 que se han establecido por dicha entidad en cumplimiento de las recomendaciones y pautas generales marcadas por las autoridades sanitarias. El uso de los datos personales facilitados será realizado por la FETRI y su personal conforme a las normativas de aplicación en materia de protección de datos de carácter personal. El titular de los datos tiene derecho a ejercitar los derechos que se encuentran recogidos en las disposiciones normativas vigentes en materia de protección de datos, debiendo ser, en su caso, ejercitados a través de los cauces y procedimientos previstos expresamente en tales normas.

nombre y apellidos	
dirección de residencia	
dirección durante el evento	
teléfono móvil	
correo electrónico	
comunidades y países visitados los últimos 14 días	

PREGUNTAS RELATIVAS A LOS ULTIMOS 14 DIAS	**SI**	**NO**
¿Ha tenido alguna sintomatología relacionada con la COVID-19 o ha estado en contacto cercano (más de 15 minutos a menos de 2 metros de distancia de una persona diagnosticada con la enfermedad o con síntomas de la misma)?		
En el caso de que la respuesta afirmativa añadir observaciones		
¿Ha compartido su vivienda habitual con alguna persona diagnosticada con la enfermedad COVID-19? ¿Ha tenido algún conviviente síntomas de la COVID-19 o ha sido diagnosticado con la enfermedad después de haber permanecido al menos 14 días aislado del resto de convivientes?		
¿Ha estado en cuarentena?		
¿Le han realizado alguna prueba de la COVID-19?		
PCR (especificar resultado) Test serológico cuantitativo por Elisa (especificar resultado) Test de antígenos (rápidos) (especificar resultado.)		
¿Ha necesitado asistencia médica a causa de la COVID-19?		
¿Tiene alguno de los siguientes síntomas o los ha tenido en los últimos 14 días?:		
Fiebre		
Tos seca		
Dolor de cabeza		
Fatiga		
Disnea (dificultad respiratoria)		
Mialgia (malestar muscular)		
Dolor de garaganta		
Dolor en el pecho		
Congestion nasal		
Escalofrios		
Nauseas		
diarrea		
Anosmia (pérdida del sentido del olfato) / Disgeusia (pérdida del sentido del gusto)		
Sabañones / Eritema pernio (picazón, manchas rojas e inflamación especialmente en los dedos de manos y pies)		

fertri

Gobierno de La Rioja