6 ARCHA INTEGRAL
ONTES OBARENES

DESCRIPCIÓN DEL EVENTO

Organiza
Asociación Deportivo Cultural Sanfagún
Los Barrios de Bureba - Burgos

1. Introducción:

Por sexto año, la ***Asociación Deportivo Cultural Sanfagún* de Los Barrios de Bureba (Burgos)** organiza la *Marcha Integral Montes Obarenes* (MIMO).

Dado el éxito de anteriores ediciones, impulsamos nuevamente este encuentro de senderismo anual, **con el fin de dar a conocer nuestra tierra** y su rico patrimonio natural.

Para ello, la *ADC Sanfagún* **cuenta en su seno con el grupo de senderismo** *Cachibirrios* que -desde el año 1999- organiza diversas salidas y rutas, tanto por la provincia de Burgos como por otros destinos nacionales e internacionales.

En la organización de la VI edición de la *Marcha Integral Montes Obarenes* (2024), la *ADC Sanfagún* **colabora estrechamente con la asociación *AFAEM Burgos***: *Asociación de Familiares y Afectados de Esclerosis Múltiple de Burgos;* a quienes irá destinado íntegramente el beneficio económico que se obtenga.

Así mismo, *ADC Sanfagún* cuenta con el **apoyo de las instituciones públicas y de numerosas entidades privadas** (véase cartel y/o web); de igual manera que con la colaboración de otras agrupaciones de montañeros y senderistas, tales como: *CD. Bridgestone Aventura, CD. Senderismo Burgos y Peña San Juan del Monte* (entre otras).

Para poder llevar a cabo este encuentro, la *ADC Sanfagún* dispone también del compromiso y la **ayuda de numerosos voluntario/as**, a quienes agradecemos su inestimable y desinteresada colaboración.

2. Cronología y actividades:

En la VI edición de la *Marcha Integral Montes Obarenes* (2024) se han **programado varias rutas, distribuidas en dos días**: sábado 25 de mayo (jornada 1) y domingo 26 de mayo (jornada 2).

La **jornada 1 (sábado 25)** dispone de dos posibilidades de ruta: Larga y Corta; con distintos grados de dificultad y distancias.

Ambas se desarrollan simultáneamente, debiendo los participantes **optar por una de ellas**.

Opción Larga: Pancorbo– Foncea

Distancia: 12,21 km. / Desnivel positivo: 592 m. / Dificultad: media-alta.

Ver ruta » https://es.wikiloc.com/rutas-senderismo/mimo-vi-sabado-ruta-larga-166864790

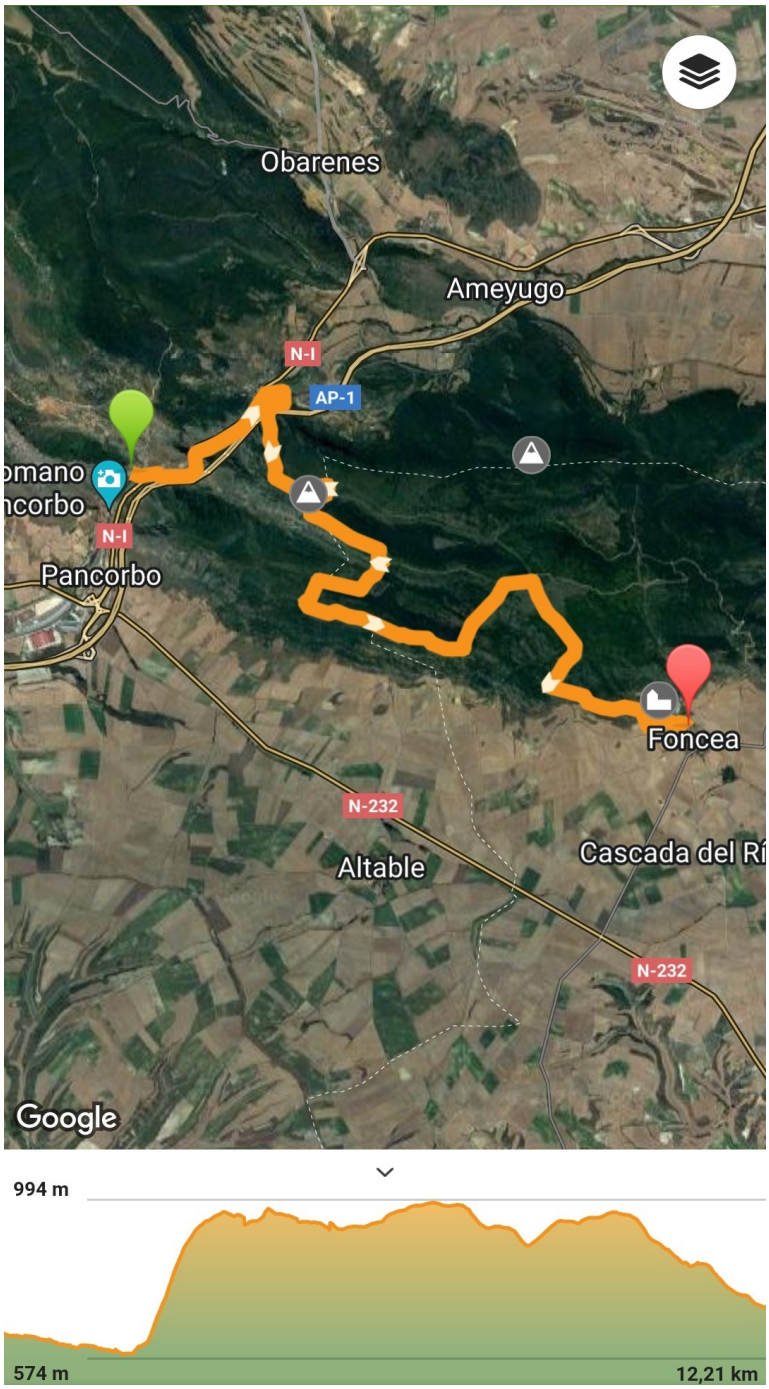

Opción Corta: Pancorbo–Bugedo

Distancia: 10,39 km. / Desnivel positivo: 75 m. / Dificultad: media-baja.

Ver ruta » https://es.wikiloc.com/rutas-senderismo/mimo-vi-sabado-ruta-corta-166864784

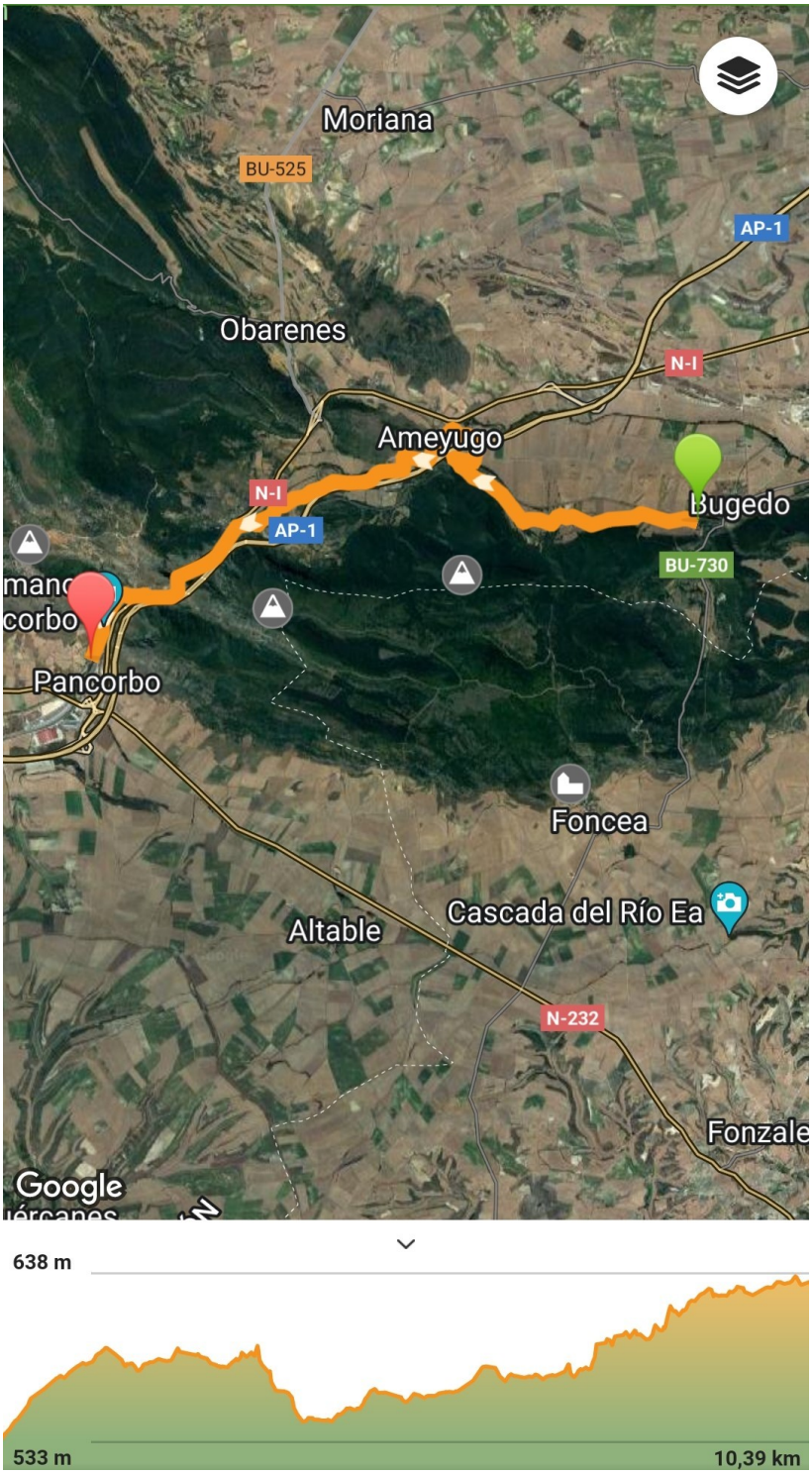

Por su parte, la **jornada 2 (domingo 26)** dispone también de dos posibilidades de ruta: Larga y Corta; con distintos grados de dificultad y distancias. Ambas se desarrollan simultáneamente, debiendo los participantes **optar por una de ellas**.

Opción Larga: Pancorbo– Ameyugo–Pancorbo

Distancia: 14,61 km. / Desnivel positivo: 522 m. / Dificultad: media-alta.

Ver ruta » https://es.wikiloc.com/rutas-senderismo/mimo-vi-domingo-ruta-larga-166864799

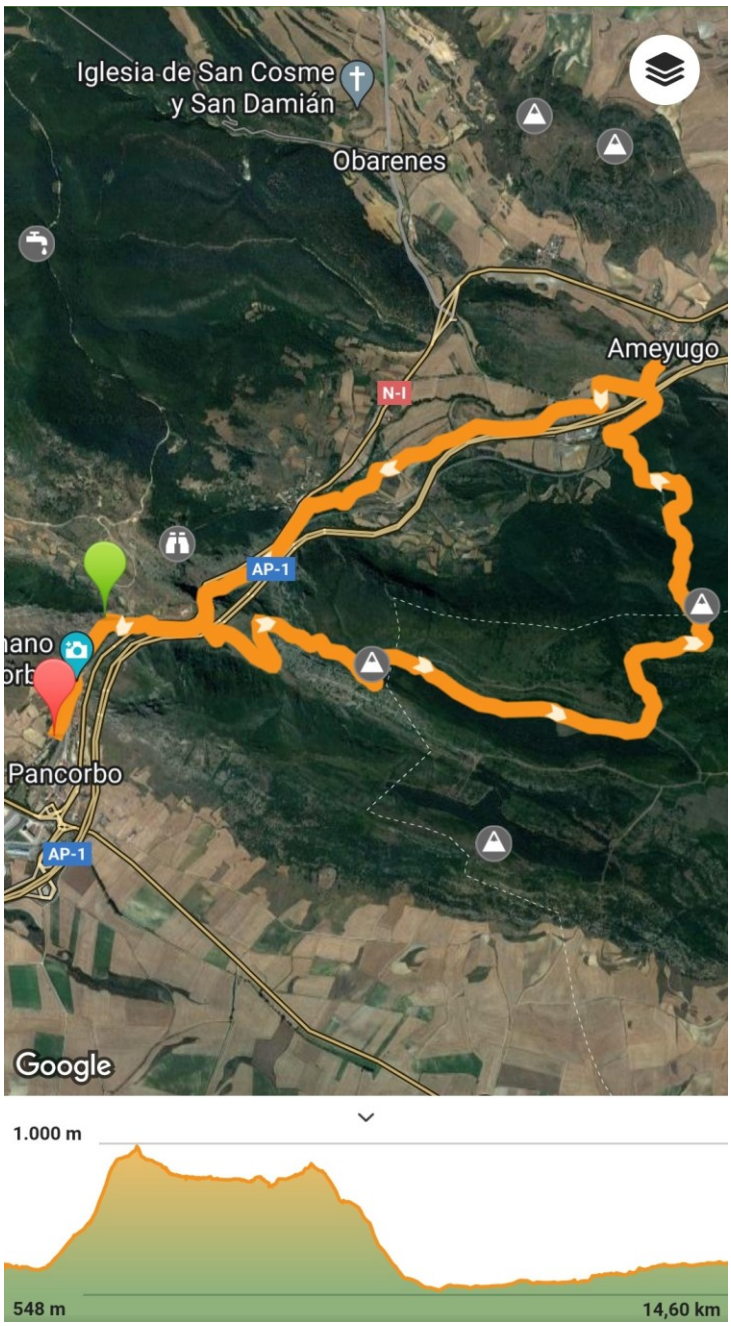

Opción Corta: Pancorbo–Foncea

Distancia: 6,99 km. / Desnivel positivo: 349 m. / Dificultad: media-baja.

Ver ruta » https://es.wikiloc.com/rutas-senderismo/mimo-vi-domingo-ruta-corta-166864796

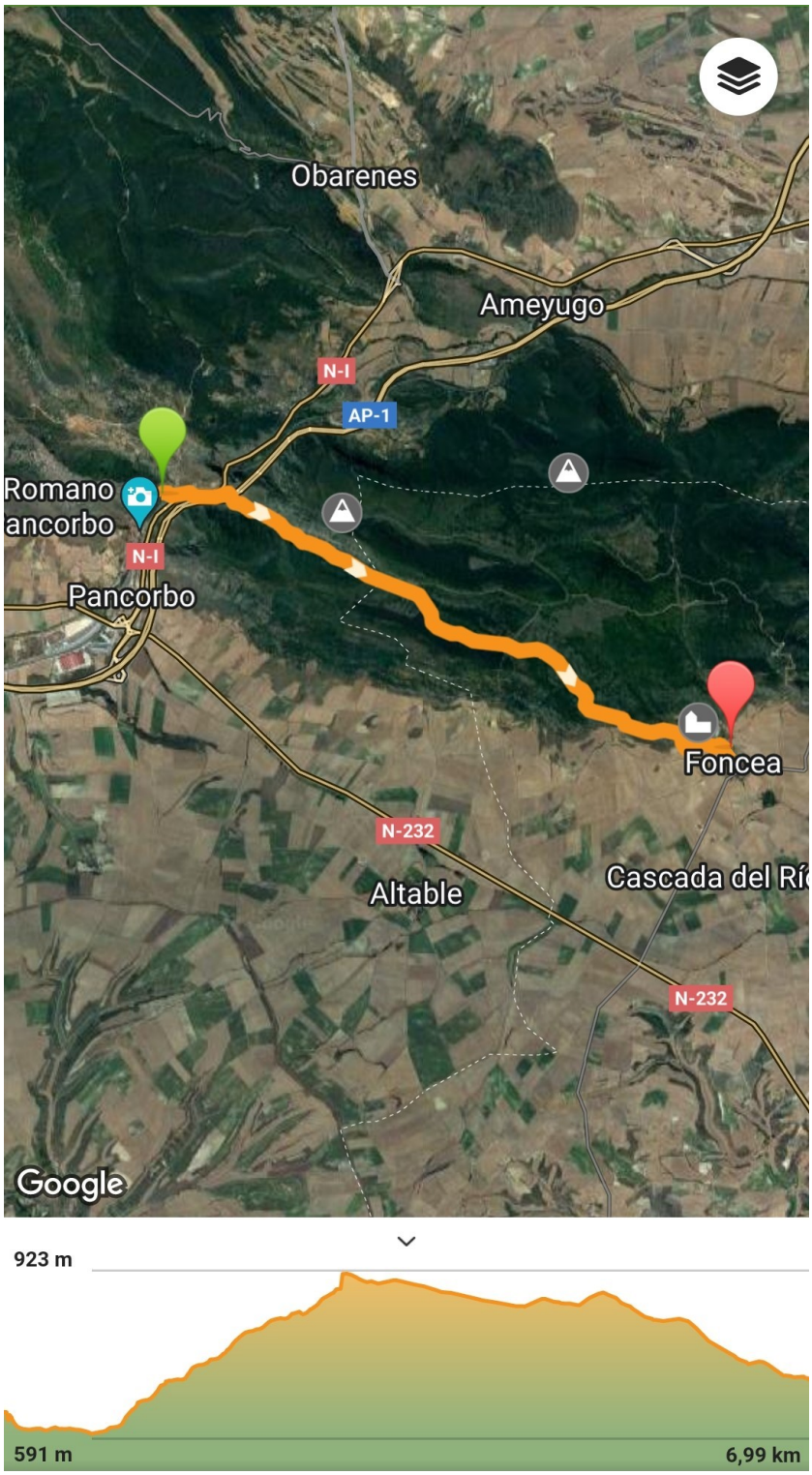

Todas las rutas diseñadas para la VI edición discurren muy próximas al ***Parque Natural Montes Obarenes-San Zadornil***. Con ello, pretendemos ayudar a difundir los ricos valores ambientales con los que cuenta este espacio, de manera que sirvan como impulso al desarrollo de los pueblos de la zona.

Una vez finalizadas las rutas, **se celebran comidas en grupo** de todos los participantes, en la localidad de Pancorbo (sábado 25) y en Los Barrios de Bureba (domingo 26). Tras éstas se programan distintas actividades, como: sorteos de regalos, animación musical, etc.

3. Modalidades de inscripción:

Existen distintas **modalidades de inscripción (A, B y C)** que incluyen todas ellas derecho a: camiseta y bolsa conmemorativas, comida en grupo y avituallamiento para la ruta, sorteo de regalos, seguro de accidente y RC, actividades de animación, etc.

Todos los participantes tienen la **opción de desplazarse en autobús**, desde Burgos hasta los puntos de encuentro de cada jornada (A1, B1, C2 y C3). Así mismo, quienes así lo requieren pueden también **alojarse en el albergue de Pancorbo** (C1 y C3). Todas estas modalidades, suponen un pequeño suplemento en la tarifa ordinaria.

La inscripción debe **realizarse a través de la plataforma online RockTheSport**, siguiendo para ello el siguiente enlace:

https://www.rockthesport.com/es/evento/vi-marcha-integral-montes-obarenes

El beneficio económico obtenido de la VI edición de la *Marcha Integral Montes Obarenes* (2024) **se dona a la asociación *AFAEM Burgos***. Con ello, desde la Organización de MIMO queremos ayudar a visibilizar y a sostener materialmente la gran labor social que esta asociación viene realizando.

4. Otras actividades:

En colaboración con los ayuntamientos de la zona, la Organización de la VI edición de la *Marcha Integral Montes Obarenes* (2024) **promueve dos marchas culturales**, de manera simultánea a la celebración de las rutas deportivas de cada jornada. Estas marchas están orientadas a los socios de *AFAEM Burgos* y otros colectivos con movilidad reducida.

La primera de ellas (sábado 25) recorre las localidades de **Bugedo, Ameyugo y Pancorbo**. Mientras que la segunda (domingo 26) lo hace por las localidades de **Sajazarra, Foncea y Pancorbo**.

5. Medios de información y contacto:

Para obtener más detalles de la VI edición de la *Marcha Integral Montes Obarenes* (2024) y/o establecer contacto con la Organización de la misma, puede hacerse **a través de cualquiera de los medios** que se indican a continuación:

Página Web: https://www.mimobarenes.es

Facebook: https://www.facebook.com/mimobarenes/

Instagram: https://www.instagram.com/mimobarenes/

WhatsApp: https://whatsapp.com/channel/...

Email: adcsanfagun@gmail.com

Teléfono: (+34) 722 46 68 40

¡MUCHAS GRACIAS POR TU INTERÉS!