VI CUADRIATLON

1º Rojo → Natación 500m (1 vuelta)

2º Azul → Ciclismo 12 km (2 vueltas)

3º Verde → Piraguismo 1,8 km (1 vueltas)

4º Marron → Carrera a pie 3 km (1 vuelta)
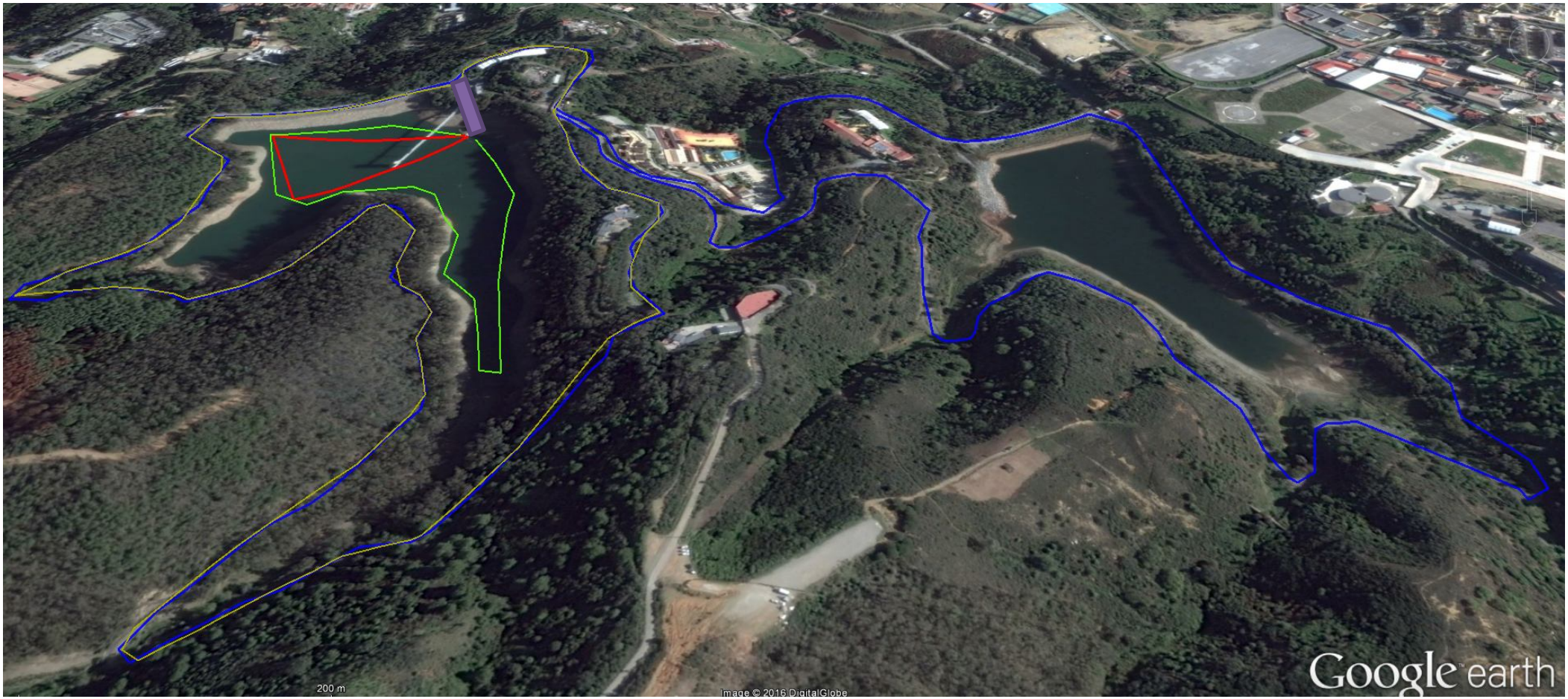
Zona de transicion