XV TRIATLÓN INFANTIL DEL VALLE DE EGÜÉS

10:00 horas del día 22 de junio de 2014.
POLIDEPORTIVO DE OLATZ

Artículo 1

El XV TRIATLÓN INFANTIL DEL VALLE DE EGÜES está organizado por el por el Club Hiruki Valle de Egüés Triatlón.

Artículo 2

Inscripciones hasta el jueves 19 de junio de 2014:

- Participantes en los JJ. DD. de Navarra: 0 euros.

Las inscripciones se realizarán On Line en: **www.navarratriatlon.com**

Artículo 3

Este Triatlón esta destinado a categorías menores del triatlón; prebenjamín, benjamín, alevín, infantil y cadete, que participen en los Juegos Deportivos de Navarra.

Cada una de las categorías deberán recorrer distintas distancias, acordes a la edad de sus participantes.

Artículo 4

Categorías (Masculinas y Femeninas), la edad que se indica será cumplida entre el 1 de enero y el 31 de diciembre del 2014
Prebenjamín: 5-8 años. Realizarán; 25 m de natación, 1 km de bicicleta, y 200 m de carrera a píe.
Benjamín: 9-10 años. Realizarán; 50 m de natación, 1,5 km de bicicleta, y 400 metros de carrera a píe. ·
Alevín: 11-12 años. Realizarán; 100 m de natación, 3 km de bicicleta, y 800 metros de carrera a píe. ·
Infantil: 13-14 años. Realizarán; 200 m de natación, 7 km de bicicleta, y 1,500 m de carrera a píe. ·
Cadete: 15-16 años. Realizarán; 300 m de natación, 10 km de bicicleta, y 2,500 m de carrera a píe.

Artículo 5

Todos los participantes tienen la obligación de utilizar casco protector homologado en el sector ciclista.

Artículo 6

Existirá una clasificación por categorías.

A todos los participantes se les entregarán obsequios.

Artículo 7

A cada participante se le marcará con rotulador el nº de dorsal en la extremidad superior izquierda y en la extremidad inferior derecha.

Artículo 8

En caso de accidente, el participante exime de toda responsabilidad a los organizadores.

Artículo 9

Programa de actividades:
De 9:00 pintado de dorsales.
De 9:15 a 09:45 verificado de material; bicicletas, cascos, etc.
10:00 h. Inicio de las pruebas.
13:00 h. Entrega de obsequios.

Servicio de duchas en el Polideportivo de Olaz.

Los boxes se abrirán a las 9:15 y se cerrarán a las 13:30 horas del día 22 de junio de 2014. Después de la hora señalada, la organización no se hace responsable del material que quede.
Por motivos de seguridad y como requisito indispensable para la recogida del material en boxes, será necesaria la presentación del dorsal o identificación del trialeta.

En Boxes no se podrán colocar objetos de ningún tipo salvo calzado y casco protector utilizados en la competición.

Artículo 10

Durante la disputa de la competición, ningún participante podrá recibir ayuda exterior, ni circular detrás de ninguna clase de vehículo ajeno a la organización.

Artículo 11

Los asuntos no contemplados en este reglamento se resolverán siguiendo el reglamento de competición de la Federación Española de Triatlón.

Límite Olaz - Huarte

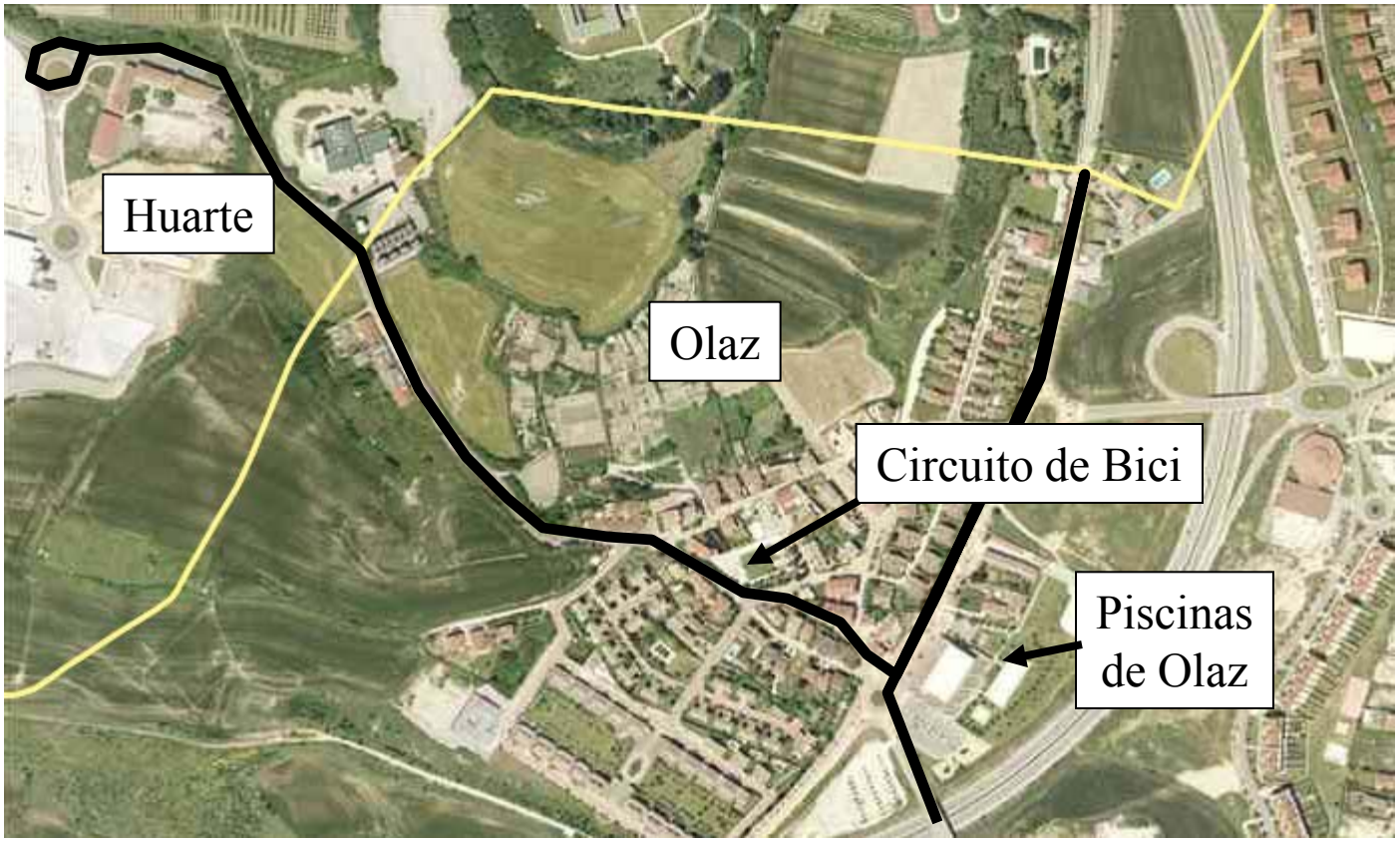

Disposición inicial Circuito Bici Exterior

USO COMPLETO: Carreras 1ª (Cadete) y 2ª (Infantil). De 10 a 11:30 horas

TRAVESIA DE OLAZ: Alevín, Benjamín y Pre-benjamín. De 10 a 12:30 horas

XV TRIATLÓN INFANTIL VALLE DE EGÜES

CATEGORIA CADETE E INFANTIL

Bici y Carrera a pie: Detalle de giros. De 10:05 a 10:33

XV TRIATLON INFANTIL VALLE DE EGÜES

Domingo 22 de junio de 2014. A partir 10 Horas

Previsión de tiempos

	COMIENZO	NADAR	BICI	CORRER	FINALIZA	ENTRE
CADETE	10 H	5 - 6 m	21 - 27 m	12 - 15 m	10:38	10:48
INFANTIL	11 H	3 - 4 m	15 - 19 m	6 - 8 m	11:24	11:30
ALEVIN	11:40 H	2 - 3 m	8 - 10 m	4 - 5 m	11:54	11:58
BENJAMIN	12:05 H	1 - 2 m	5 - 6 m	2 - 3 m	12:13	12:16
PREBENJAMIN	12:25 H	1 m	3 - 4 m	1 - 2 m	12:30	12:32

XV TRIATLON INFANTIL VALLE DE EGÜES

Domingo 22 de junio de 2014. A partir 10 Horas

Categorías y distancias

	COMIENZO	NADAR	BICI	CORRER	FINALIZA	ENTRE
CADETE	10 H	300 m	10 Km.	2500 m	10:38	10:48
INFANTIL	11 H	200 m	7 Km.	1500 m	11:24	11:30
ALEVIN	11:40 H	100 m	3 Km.	800 m	11:54	11:58
BENJAMIN	12:05 H	50 m	1,5 Km.	400 m	12:13	12:16
PREBENJAMIN	12:25 H	25 m	1 Km.	200 m	12:30	12:32

XV TRIATLON INFANTIL VALLE DE EGÜES

CATEGORIA CADETE

Bici: 10 Km., 3 Vueltas. De 10:05 a 10:33

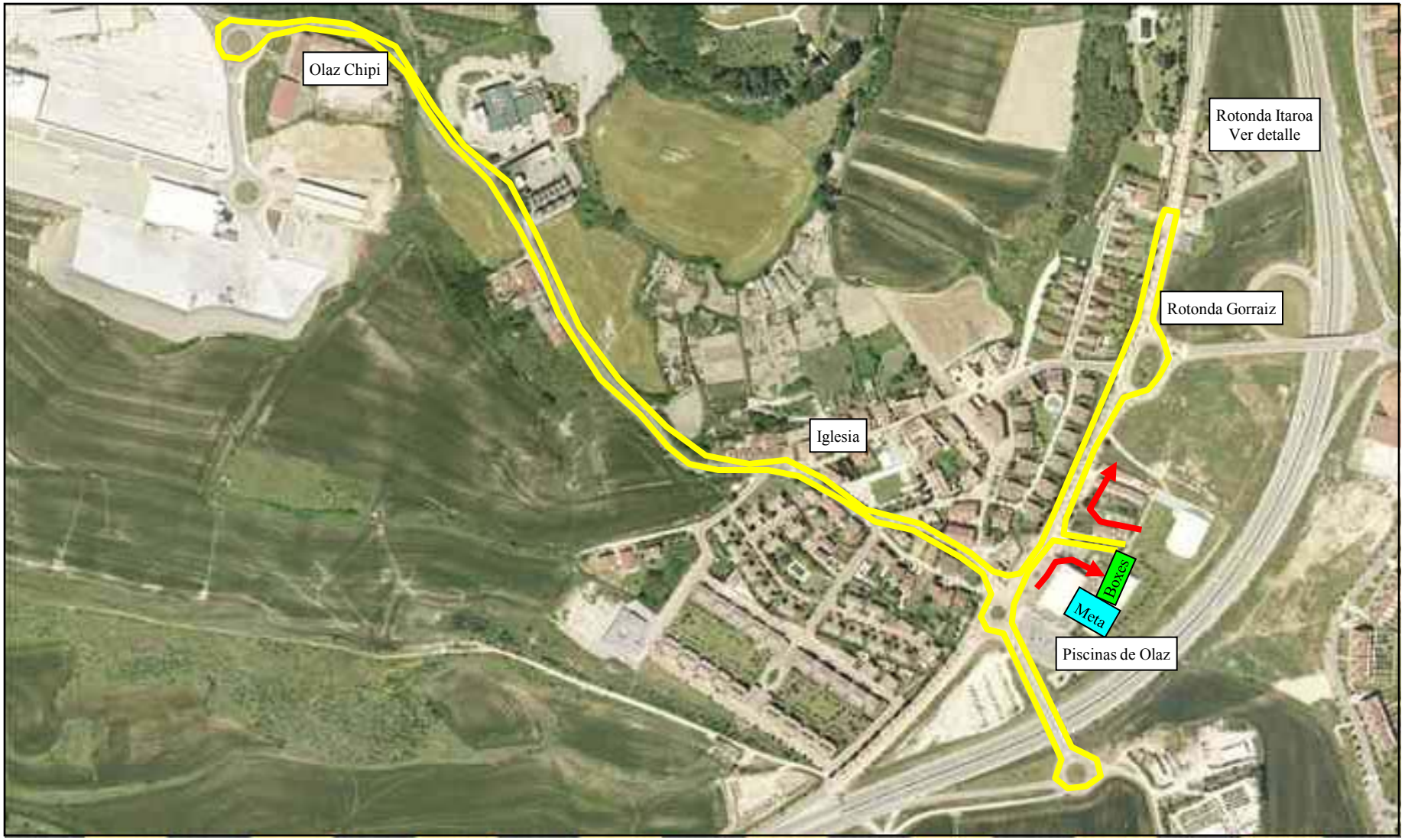

XV TRIATLON INFANTIL VALLE DE EGÜES

CATEGORIA CADETE

Carrera a pie: 2,5 Km., 2 Vueltas. De 10:26 a 10:48

XV TRIATLON INFANTIL VALLE DE EGÜES

CATEGORIA INFANTIL

Bici: 7 Km., 2 Vueltas. De 11:03 a 11:23

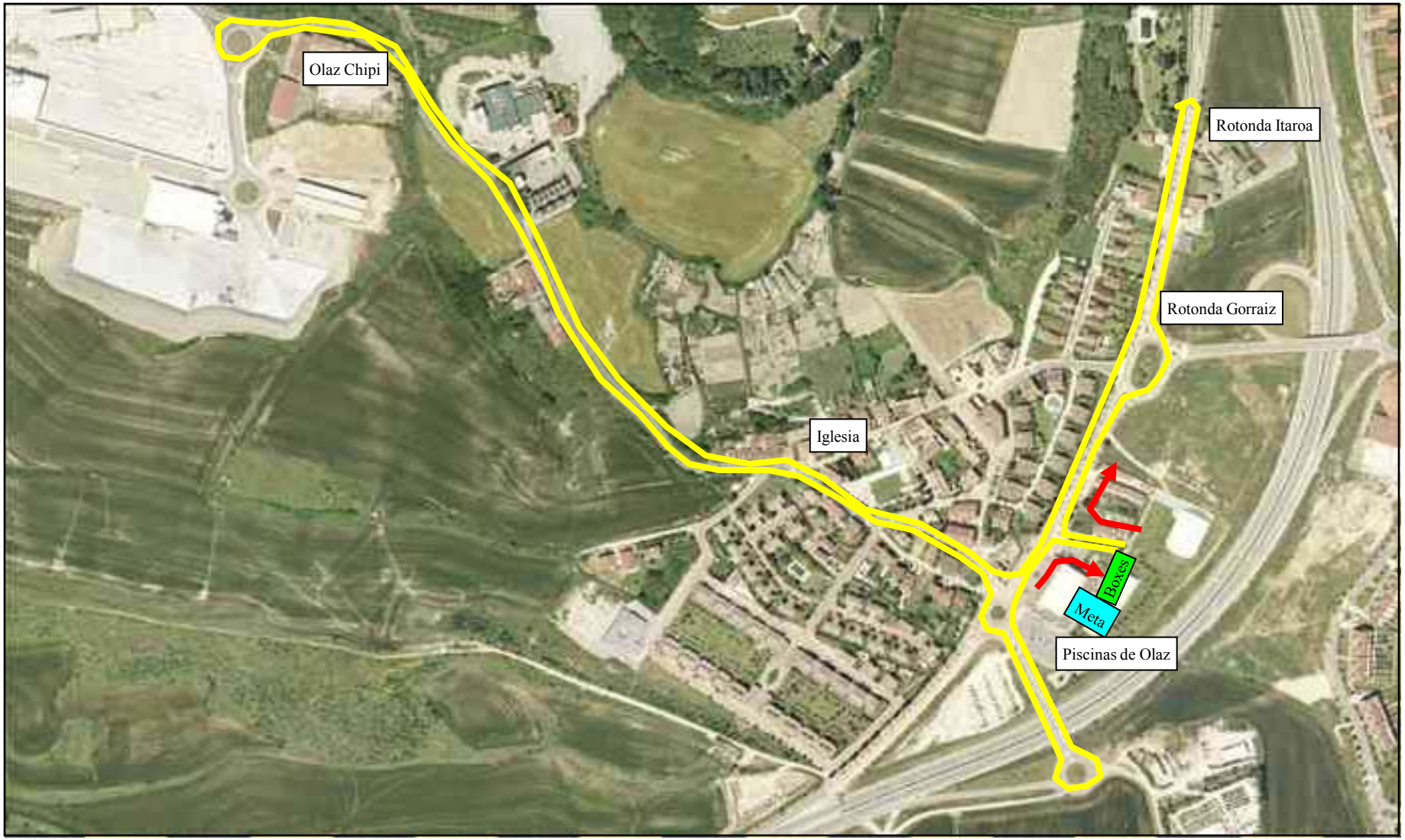

XV TRIATLON INFANTIL VALLE DE EGÜES

CATEGORIA INFANTIL

Carrera a pie: 1,5 Km., 1 Vuelta. De 11:18 a 11:31

XV TRIATLON INFANTIL VALLE DE EGÜES

CATEGORIA ALEVIN

Bici: 3 Km., 2 Vueltas. De 11:42 a 11:53

XV TRIATLON INFANTIL VALLE DE EGÜES

CATEGORIA ALEVIN

Carrera a pie: 800 m., 2 Vueltas. De 11:50 a 11:58

XV TRIATLON INFANTIL VALLE DE EGÜES

CATEGORIA BEMJAMIN

Bici: 1,5 Km., 1 Vuelta. De 12:06 a 12:13

XV TRIATLON INFANTIL VALLE DE EGÜES

CATEGORIA BENJAMIN

Carrera a pie: 400 m., 1 Vuelta. De 12:11 a 12:16

XV TRIATLON INFANTIL VALLE DE EGÜES

CATEGORIA PRE-BEMJAMIN

Bici: 1 Km., 1 Vuelta. De 12:26 a 12:30

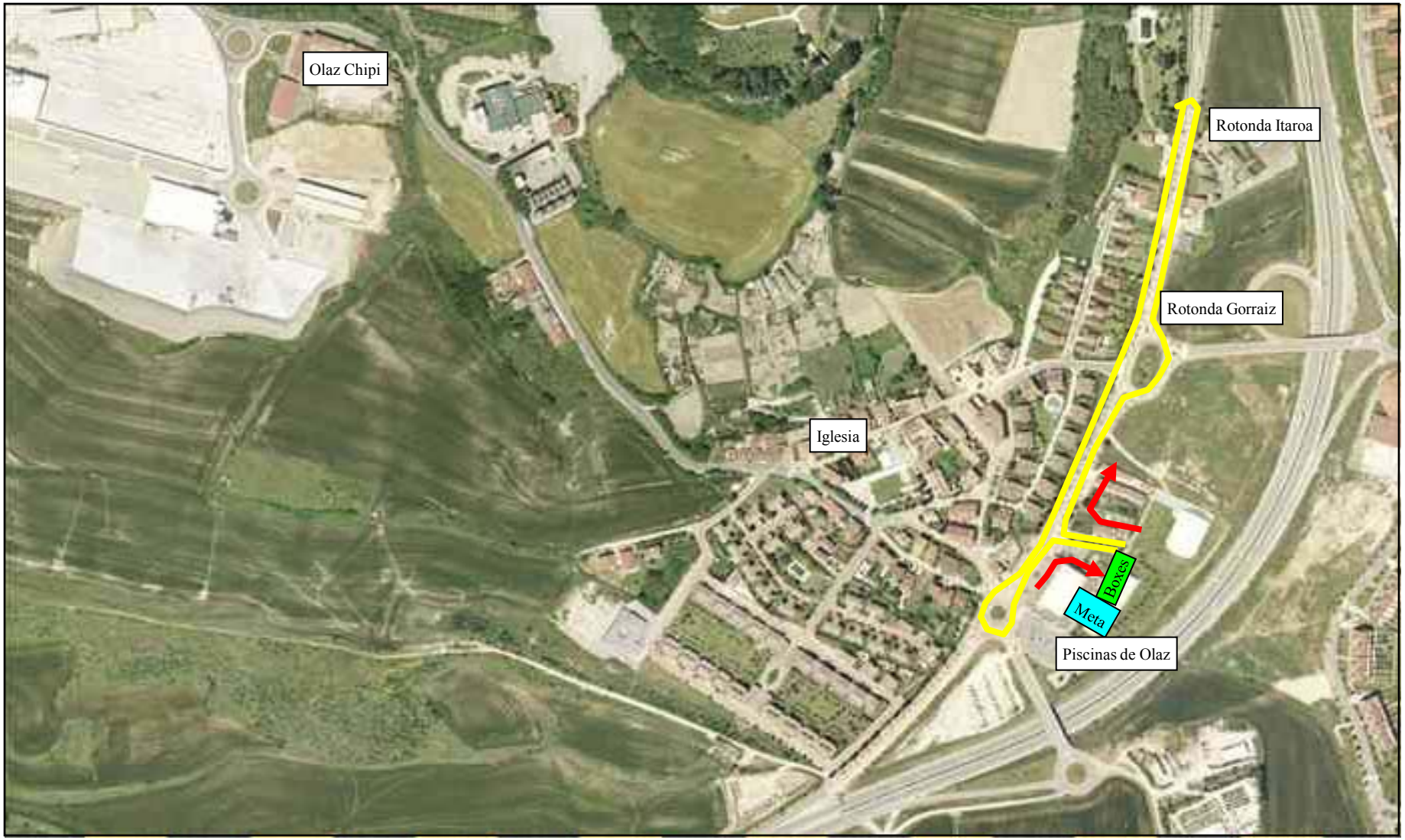

XV TRIATLON INFANTIL VALLE DE EGÜES

CATEGORIA PRE-BENJAMIN

Carrera a pie: 200 m., 1 Vuelta. De 12:29 a 12:32

XV TRIATLON INFANTIL VALLE DE EGÜES

Piscinas de Olaz. Domingo 22 de junio de 2014

BOXES Y META. Circuitos y tránsitos. De 10 a 12:40