RECORRIDO VIII CARRERA SOLIDARIA MENUDOS CORAZONES – BIMBO GLOBAL RACE 23-SEPTIEMBRE-2018
(10Km, 5Km y 3Km)

Para 10km y 5km la salida se dará a las 9:15 y el recorrido es íntegro por dentro del Parque Juan Carlos I sin afectar a tráfico alguno. Se podrá dar una vuelta (5km) o dos (10 Km)

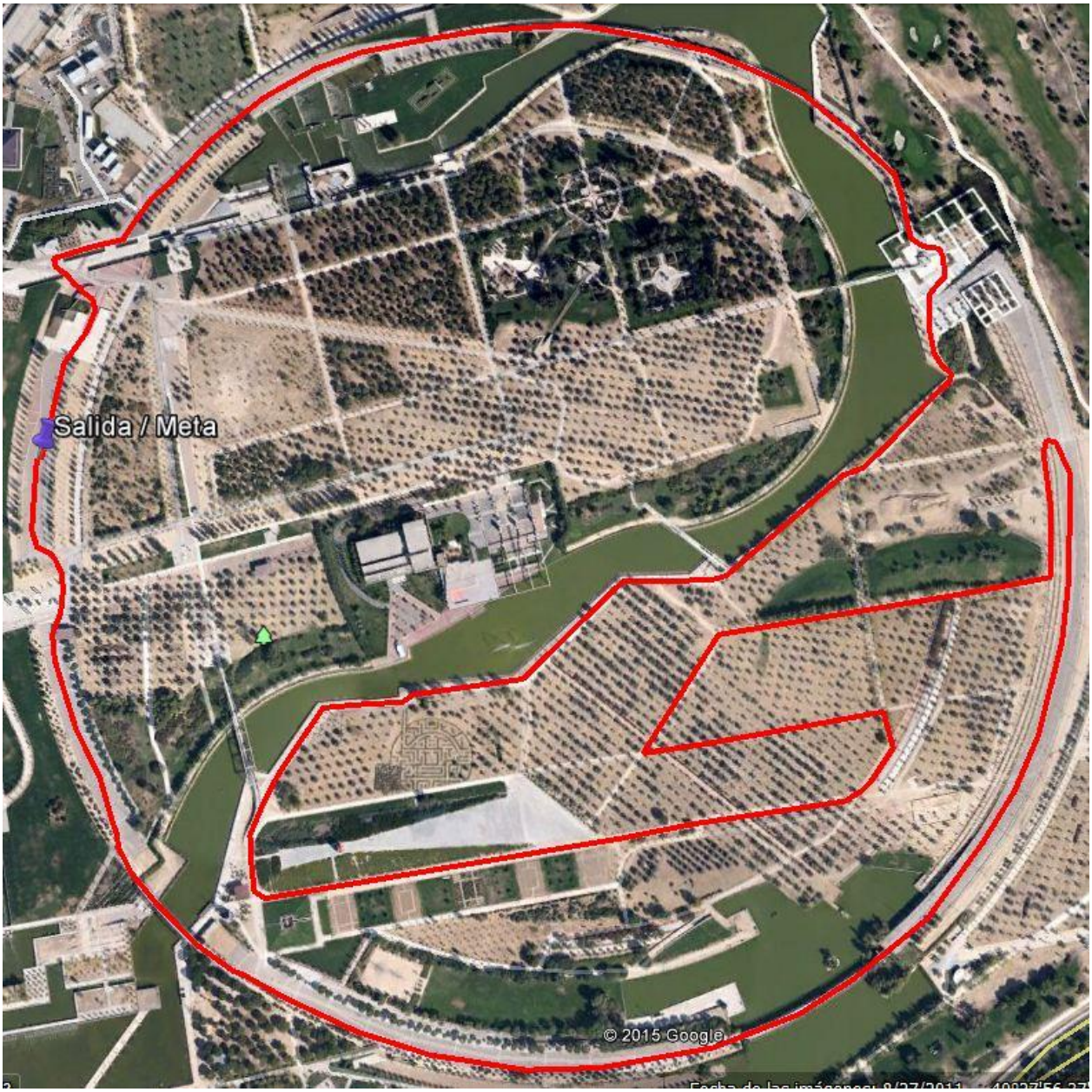

Para la marcha de 3km se dará a las 10:30 y el recorrido es íntegro por dentro del Parque Juan Carlos I sin afectar a tráfico alguno.

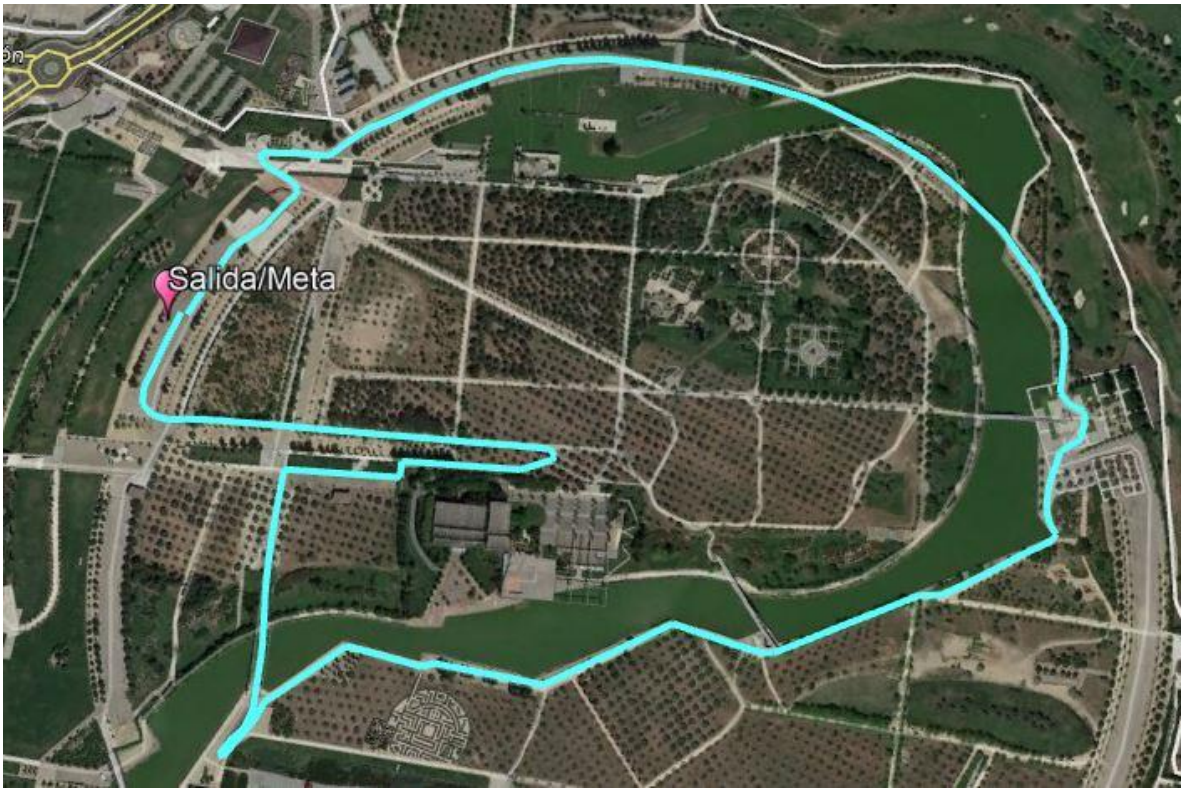

Hora de llegada máxima 12:15.
Número de personas estimadas 4.000.