Verano deportivo santodomingodelacalzada 2016

5º TRIATLÓN INFANTIL

SANTO DOMINGO DE LA CALZADA

1. **OBJETO |** El **5º TRIATLÓN DE SANTO DOMINGO DE LA CALZADA** es una prueba local organizada por el Ayuntamiento de Santo Domingo de la Calzada con el fin de introducir esta modalidad deportiva en la población infantil.

2. **FECHAS, HORARIOS E INSTALACIÓN |** La prueba se celebrará el **SÁBADO 20 DE AGOSTO DE 2016** a las **11.00 HORAS** en el **COMPLEJO DEPORTIVO PISCINAS MUNICIPALES** de Santo Domingo de la Calzada.

3. **CATEGORÍAS |** Habrá cuatro pruebas, según las siguientes categorías:

   3.1. **CADETE (MASCULINO Y FEMENINO)** para atletas nacidos en 2000 y 2001: a las 11.00 horas, sobre una distancia de 100 metros de natación, 2.600 metros en bicicleta de montaña y 700 metros de carrera a pie.
   3.2. **INFANTIL (MASCULINO Y FEMENINO)** para atletas nacidos en 2002 y 2003: a las 11.30 horas, sobre una distancia de 100 metros de natación, 1.800 metros en bicicleta de montaña y 500 metros de carrera a pie.
   3.3. **ALEVÍN (MASCULINO Y FEMENINO)** para atletas nacidos en 2004 y 2005: a las 11.50 horas, sobre una distancia de 50 metros de natación, 1.000 metros en bicicleta de montaña y 300 metros de carrera a pie.
   3.4. **BENJAMÍN (MASCULINO Y FEMENINO)** para atletas nacidos en 2006 y 2007: a las 12.10 horas, sobre una distancia de 50 metros de natación, 600 metros en bicicleta de montaña y 200 metros de carrera a pie.

4. **SEGMENTO |** Cada una de las pruebas constará de tres segmentos, con el siguiente orden:

   4.1. **SEGMENTO 1 · NATACIÓN**: en el vaso deportivo del Complejo Deportivo Piscinas Municipales, cuyas dimensiones son 50x21 m.
   4.2. **SEGMENTO 2 · CARRERA EN BICICLETA**: en un circuito en el exterior del Complejo Deportivo Piscinas Municipales, en el camino de gravilla y tierra que une el Canal Nuevo con el Paseo de Los Molinos.
   4.3. **SEGMENTO 3 · CARRERA A PIE**: en un circuito en el interior del recinto, sobre superficie de hierba natural.

5. **NORMAS BÁSICAS |** Se establecen las siguientes normas básicas en cada segmento:

   5.1. **SEGMENTO 1 · NATACIÓN**:
   - De cara al inicio de la prueba, se distribuirá a los participantes en la zona de salto, según el orden de inscripción.
   - No estará permitido el uso de trajes de neopreno, guantes, palas o aletas.
   - Todos los participantes abandonarán el vaso a pie por una única salida para entrar en 'Boxes' por un único accesso.

   5.2. **SEGMENTO 2 · CARRERA EN BICICLETA**:
   - Al comienzo de este segmento, los corredores estarán obligados a subirse a la bicicleta fuera de la zona de 'Boxes'.
   - Al finalizar, deberán bajarse de la bicicleta antes de entrar en dicha zona de 'Boxes'.
   - La bicicleta deberá dejarse en el espacio asignado para cada corredor en el interior de la zona de 'Boxes'.
   - Se deberá usar casco rígido y atado en todo momento.
   - Estará permitido el drafting (ir a rueda de otro participante).
   - Los corredores podrán recibir asistencia mecánica durante la prueba.
   - En este segmento, no se podrá participar con el torso desnudo.

   5.3. **SEGMENTO 3 · CARRERA A PIE**:
   - Los corredores deberán colocarse el dorsal en el pecho, de forma que queda bien visible.
   - En este segmento, no se podrá participar con el torso desnudo.
   - Las transiciones en 'Boxes' se realizarán siempre en el mismo sentido, entrando siempre por un acceso y saliendo por el otro.

6. **PREMIOS |** Recibirán medallas los tres primeros clasificados de las cuatro categorías, tanto en chicas como en chicos.

7. **INSCRIPCIÓN |** Los interesados en participar en el **5º TRIATLÓN INFANTIL DE SANTO DOMINGO DE LA CALZADA** deberán inscribirse el mismo día de la prueba, en horario de 9.45 a 10.30 horas en la Secretaría de la prueba, ubicada junto a la zona de 'Boxes' indicando nombre y apellidos, año de nacimiento y localidad de procedencia. En el momento en el que los inscritos formalicen su inscripción, recibirán DOS DORSALES, TRES BRIDAS Y CUATRO IMPERDIBLES para participar en la prueba (uno de los dorsales se colocará en el manillar de la bicicleta y el otro, en el pecho).

8. **ASISTENCIA |** La prueba contará con una **UNIDAD DE ASISTENCIA MÉDICA**.

9. **IMPREVISTOS |** Los horarios, distancias y recorridos propuestos podrán sufrir modificaciones. Asimismo, las posibles cuestiones no incluidas en este Reglamento serán resueltas por la organización.

10. **ACEPTACIÓN |** La participación en este **5º TRIATLÓN INFANTIL DE SANTO DOMINGO DE LA CALZADA** supone la plena aceptación de estas normas.

Organiza: Santo Domingo de la Calzada Ayuntamiento

Colaboran: Gobierno de La Rioja · iberCaja · Marqués de Terán · 54 · Clover · DeioVerde · Demanda · Delegación Riojana de Triatlón · RCR · C.B. Hermosilla · Club de Pelota Calceatense · FC La Calzada · Club Patín Wimpi · Sampol · Disc. Tintos · Cruz Roja Española

Verano deportivo
santodomingodelacalzada
2016

5º TRIATLÓN INFANTIL

SANTO DOMINGO DE LA CALZADA

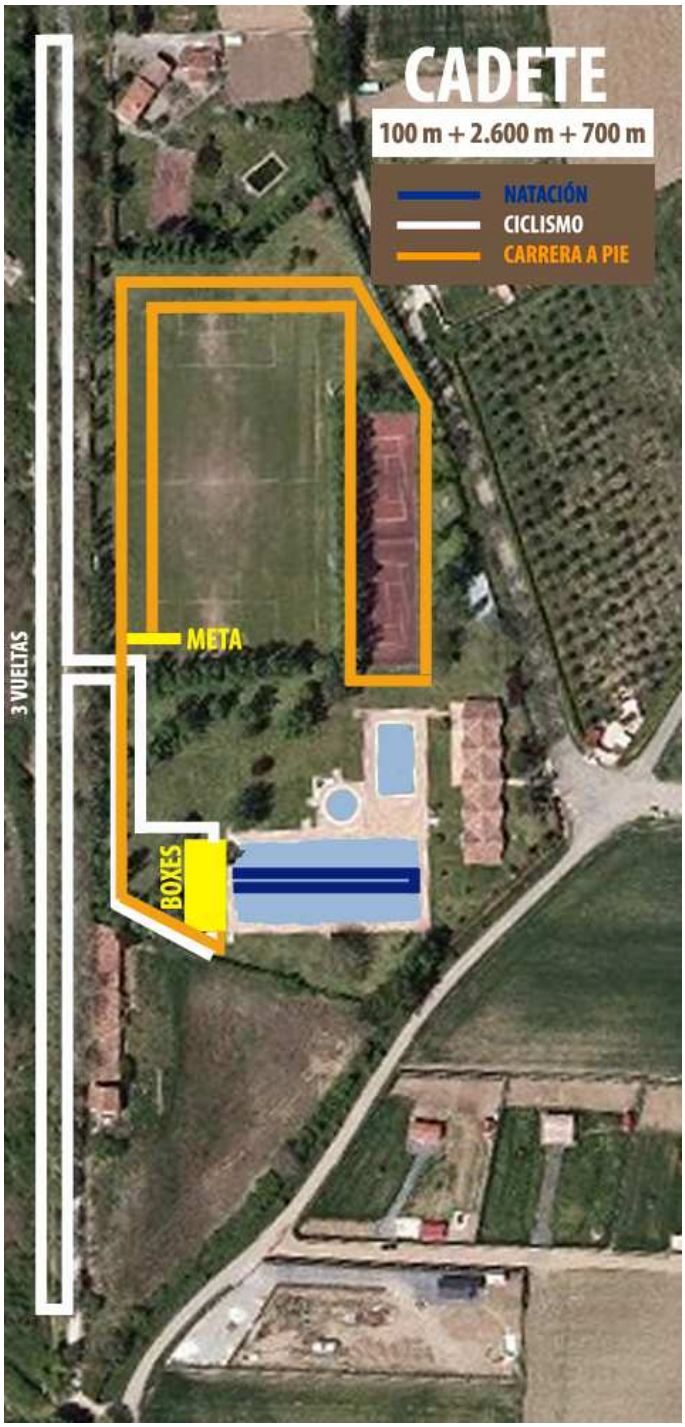

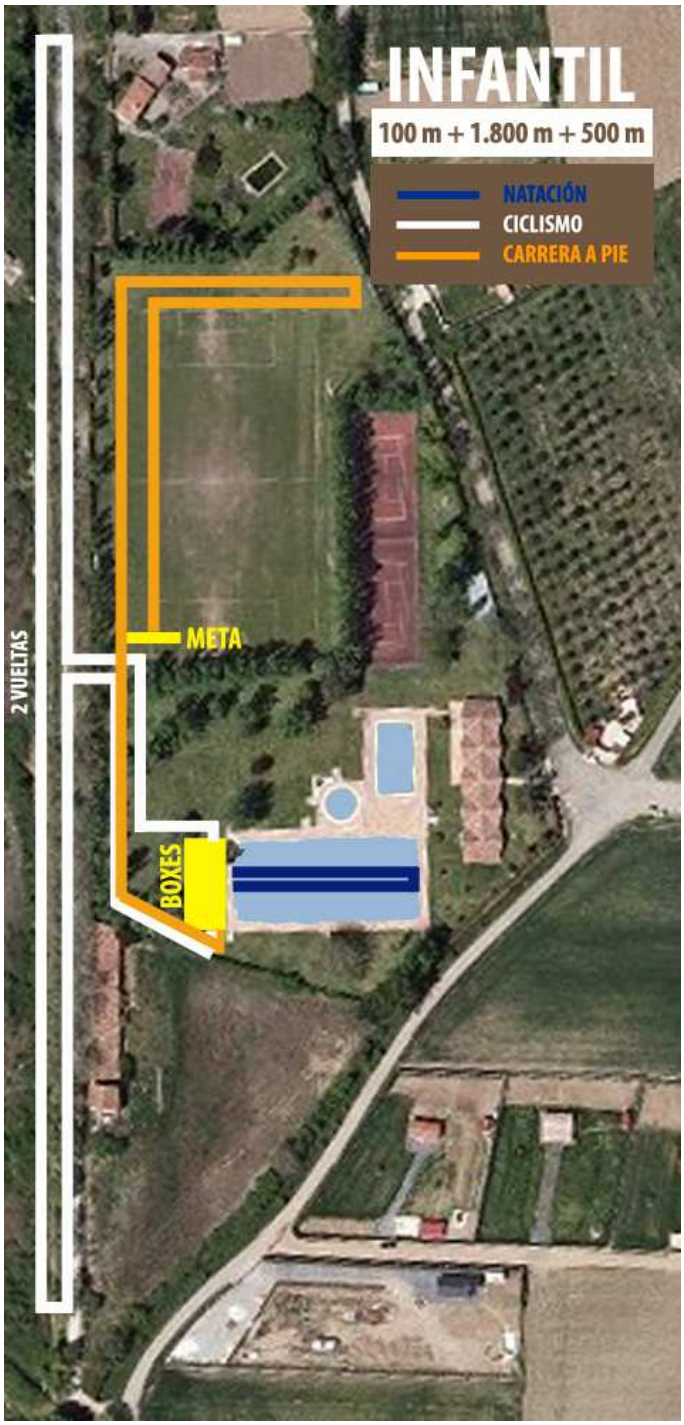

Organiza

Santo Domingo de la Calzada
AYUNTAMIENTO

Colaboran

Gobierno de La Rioja · iberCaja · Marqués de Terán · 54 · CLOVER · DeoVerde · Demanda · Delegación Riojana de Triatlón · RCR · C.B. Hermosilla · Club de Pelota Calceatense · FC La Calzada · Club Patín Wimpi · Sampol · Disc. Tintos · Cruz Roja Española

Verano deportivo
santodomingodelacalzada
2016

5º TRIATLÓN INFANTIL

SANTO DOMINGO DE LA CALZADA

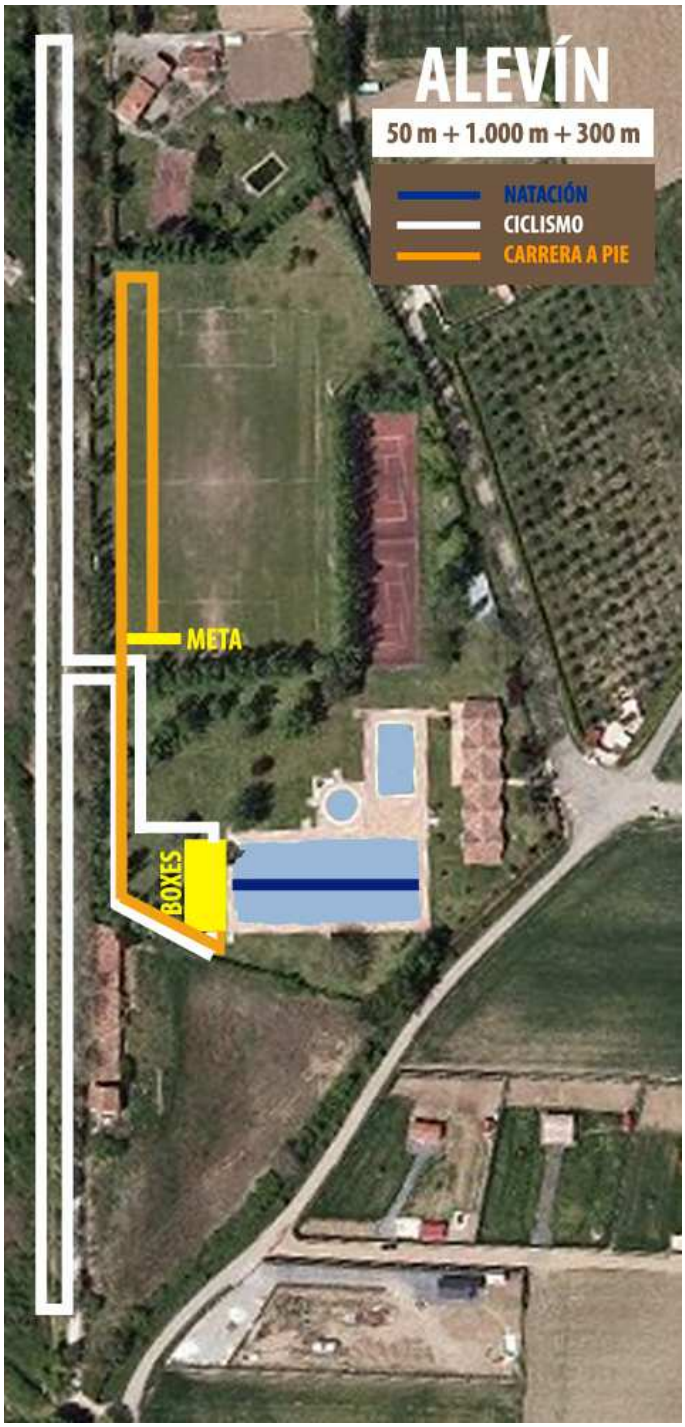

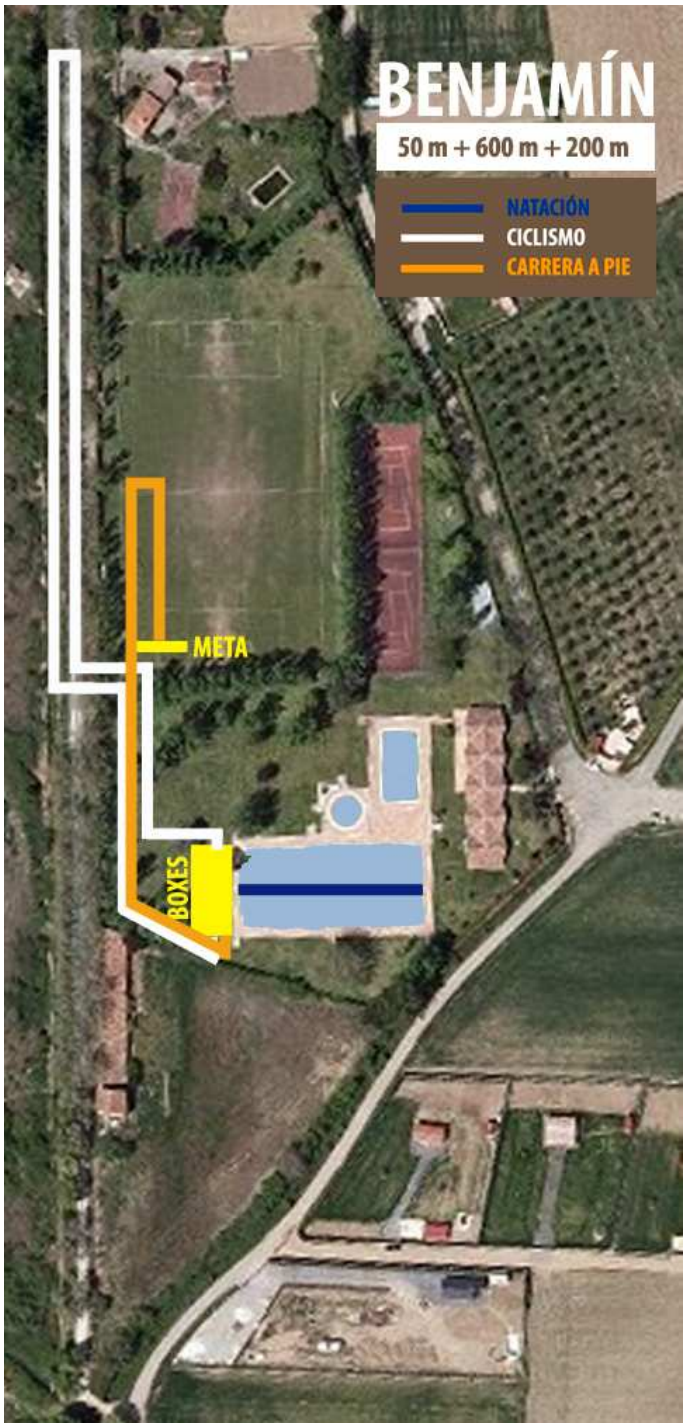

Organiza

Santo Domingo de la Calzada AYUNTAMIENTO

Colaboran

Gobierno de La Rioja · iberCaja · Marqués de Terán · 54 · CLOVER · DeoVerde · Demanda · Delegación Riojana de Triatlón · RCR · C.B. Hermosilla · Club de Pelota Calceatense · FC La Calzada · Club Patín Wimpi · Sampol · Disc. Tintos · Cruz Roja Española