XXIII TRIATLON VALLE DE EGÜES JDN-VIERNES 16 de junio de 2023

XXIII TRIATLON VALLE DE EGÜES JDN
17:00 horas del día 16 de junio de 2023
POLIDEPORTIVO DE OLATZ

El XXIII TRIATLON INFANTIL DEL VALLE DE EGÜES está organizado por el por el Club Hiruki Valle de Egues Triatlón, en colaboración con el Ayuntamiento del valle de Egues a través de su servicio de deportes y la Federación Navarra de triatlón.

La competición se realizará el día 16 de junio viernes, en el polideportivo de Olatz.

La competición comenzara a las 17:00 de la tarde.

Inscripciones hasta las 23:59 del lunes 12 de junio de 2023.

Horario, categorías y distancias

Este Triatlón está destinado a categorías menores del triatlón benjamín, alevín, infantil, cadete y junior que participen en los Juegos Deportivos de Navarra.

HORARIO		CATEGORIA	AÑOS	DISTANCIAS		
CONTROL DE MATERIAL	SALIDA DE LA PRUEBA			NATACION	BICI	CARRERA
16:30 A 16:50	17:00 H	CADETE	2008 Y 2009	500 M	9,8 KM	2500 M
		JUVENIL	2006 y 2007			
17:55 A 18:05	18:10	INFANTILES	2010 y 2011	300 M	8,4 KM	2000 M
18:45 A 18;55	19:00 H	ALEVIN	2012 y 2013	200 M	4,2 KM	1000 m
19:30 A 19:40	19:45	BENJAMIN	2014 y 2015	100 M	2 KM	500 M

XXIII TRIATLON VALLE DE EGÜES JDN-VIERNES 16 de junio de 2023

Normativa

1. Cada participante deberá llevar el número de dorsal asignado por la federación para esta temporada visible en la parte posterior para el segmento de bicicleta y en la delantera para la carrera a pie.
2. El segmento de natación se realiza en las piscinas de 25 metros de Olatz.
3. Todas las personas participantes tienen la obligación de utilizar casco protector homologado en el sector ciclista.
4. Se podrá utilizar tanto bici de carretera como de btt.
5. Durante la disputa de la competición, los/as participantes de las categorías infantil, alevín y benjamín podrán recibir ayuda externa para solucionar una avería mecánica solo por parte de un/a técnico acreditado, oficiales u organización.
6. No se podrá circular detrás de ninguna clase de vehículo ajeno a la organización.
7. El recorrido estará señalizado, controlado y cerrado al tráfico.
8. En caso de accidente, se exime de toda responsabilidad al organizador de la prueba.
9. El área de transición se abrirá a las 16:30 y se cerrarán a las 21:00 horas del día 16 de junio de 2023. Después de la hora señalada la organización no se hace responsable del material que quede.
10. En el área de transición no se podrán colocar objetos de ningún tipo salvo calzado y casco protector utilizados en la competición.
11. Por motivos de seguridad y como requisito indispensable para la recogida del material en el área de transición, será necesaria la presentación del dorsal o identificación del/a triatleta.

XXIII TRIATLON VALLE DE EGÜES JDN-VIERNES 16 de junio de 2023

12. Todos los participantes se comprometen a respetar las indicaciones de los oficiales, que velaran por el cumplimiento del reglamento.
13. Los asuntos no contemplados en este reglamento se resolverán siguiendo el reglamento de competiciones de la Federación Española de Triatlón.

XXIII TRIATLON VALLE DE EGÜES JDN-VIERNES 16 de junio de 2023

CATEGORIA CADETE Y JUNIOR

Bici: 9,8 km 7 vueltas

Carrera a pie: 2500 m., 3 Vueltas.

XXIII TRIATLON VALLE DE EGÜES JDN-VIERNES 16 de junio de 2023

Al llegar al área de transición con la bicicleta, se saldrá hacia dentro en sentido contrario a las agujas del reloj para dar primero una vuelta por dentro y después salir a exterior, se daran dos vueltas completas, entrando en las dos a la zona de hierba.

XXIII TRIATLON VALLE DE EGÜES JDN-VIERNES 16 de junio de 2023

CATEGORIA INFANTIL

Bici: 8,4 Km., 6 Vueltas

Carrera a pie: 2000 m 2 Vueltas

XXIII TRIATLON VALLE DE EGÜES JDN-VIERNES 16 de junio de 2023

Al llegar al área de transición con la bicicleta, se saldrá hacia dentro en sentido contrario a las agujas del reloj para dar primero una vuelta por dentro y después salir al exterior, se darán dos vueltas completas, entrando en las dos a la zona de hierba.

CATEGORIA ALEVIN

Bici: 4,2 Km., 3 Vueltas

Carrera a pie: 1000 m, 1 vuelta

XXIII TRIATLON VALLE DE EGÜES JDN-VIERNES 16 de junio de 2023

Al llegar al área de transición con la bicicleta, se saldrá hacia dentro en sentido contrario a las agujas del reloj para dar primero una vuelta por dentro y después salir al exterior

CATEGORIA BENJAMIN

Bici: 2 Km., 1 Vuelta

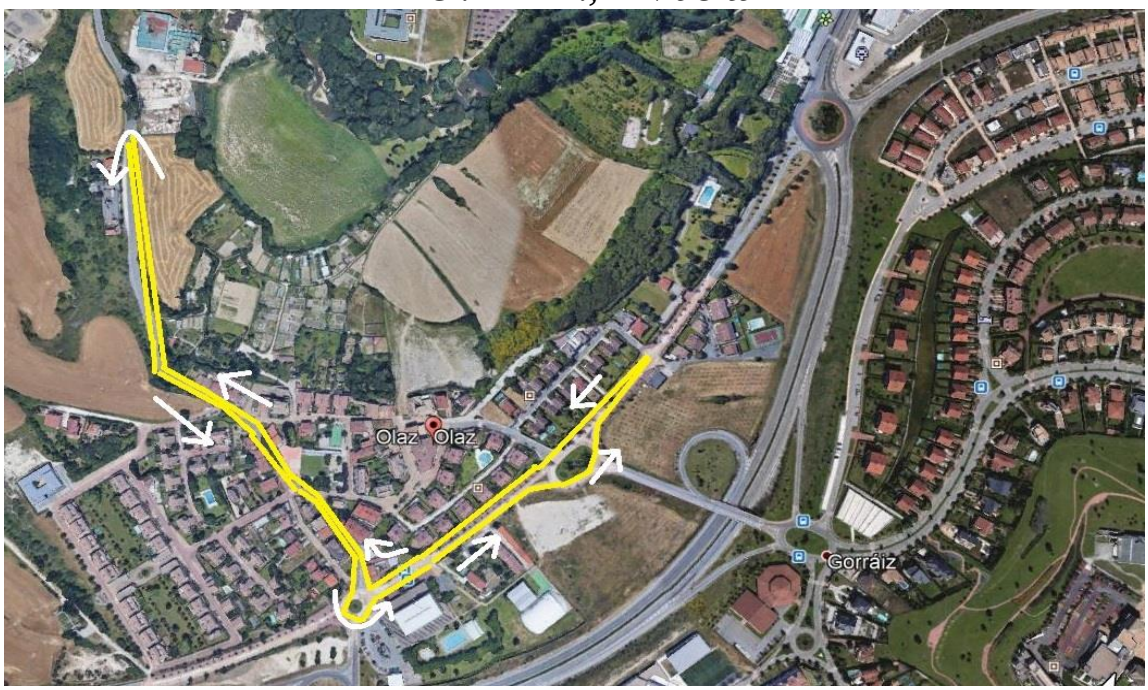

Carrera a pie: 500 m., 2 Vueltas

XXIII TRIATLON VALLE DE EGÜES JDN-VIERNES 16 de junio de 2023

Al llegar al área de transición se saldrá hacia la hierba para dar las vueltas en sentido contrario a las agujas del reloj.

AREA DE TRANSICION

XXIII TRIATLON VALLE DE EGÜES JDN-VIERNES 16 de junio de 2023

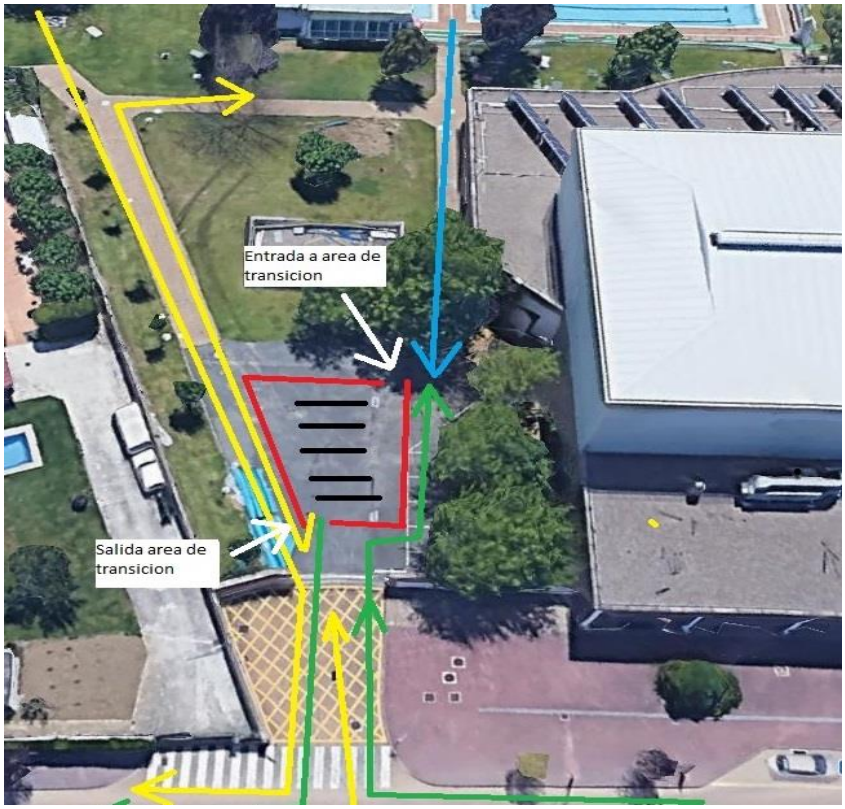

Cuando se salga del agua se entrará al área de transición por la parte de arriba según el dibujo hasta llegar cada uno a su pasillo. Se saldrá por el lado contrario del pasillo una vez cogida la bicicleta. Y se saldrá por la parte de abajo a la izquierda.

A la llegada de la bicicleta se sigue el trayecto de la línea verde para volver a entrar por el mismo lugar de la natación, y realizar el mismo trayecto en el área de transición hasta dejar la bicicleta.

XXIII TRIATLON VALLE DE EGÜES JDN-VIERNES 16 de junio de 2023

Se abandona el área de transición de nuevo por la parte de abajo y se sube la cuesta hacia la parte de hierba de la piscina para dar una vuelta a la zona verde. Según la línea amarilla.