NUEVA UBICACIÓN LUGAR DE ENTREGA DE DORSALES, VESTUARIOS, DUCHAS, ETC.: CAMPO DE FÚTBOL DE BELCHITE
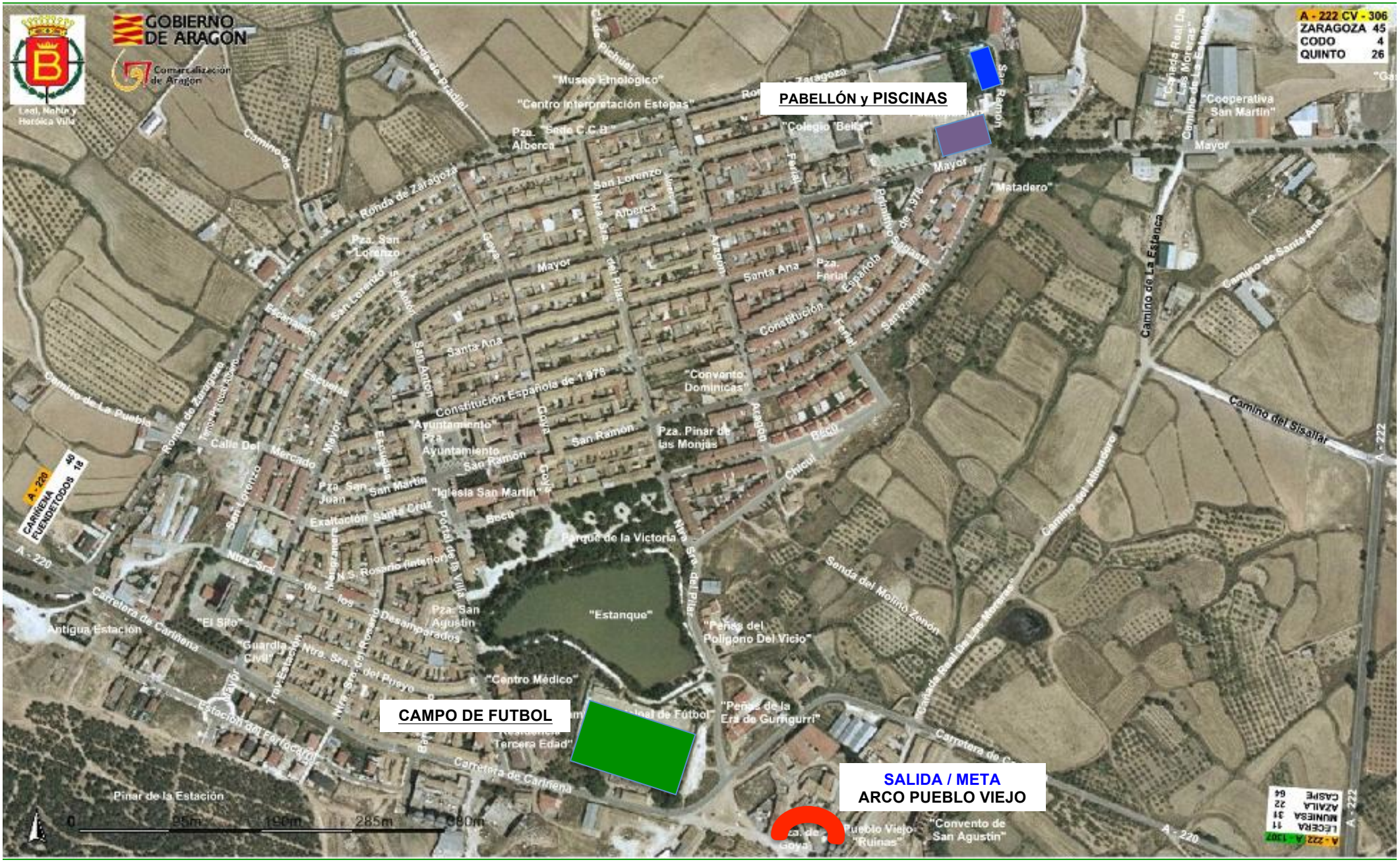
A 100 m. de la SALIDA/META en el ARCO del PUEBLO VIEJO