III DESAFÍO STAGE RUNNING

1 Y 2 DE ABRIL DE 2017 MEDINA DE RIOSECO (VALLADOLID).

3 ETAPAS DE RUNNING – 1 MARCHA ANDARINES – 1 TRAIL PROMOCION.

-Etapa-1 Trail 15,5km
Sábado 2 abril tarde.

-Etapa-2 cronoescalada nocturna3km
Sábado 2 abril noche.

-Etapa-3 , 31kms
Domingo 3 de abril mañana

-Trail de promocion, 7kms
Sábado 2 abril tarde.

-Marcha andarines, 7kms
Sábado 2 abril tarde (a beneficio de Cruz Roja)

INSCRIPCIONES INDIVIDUALES EN CADA ETAPA Ó CONJUNTA A LAS 3

MAS INFORMACIÓN:
www.facebook.com

Ayuntamiento de Medina de Rioseco

Club Deportivo Desafío

-La carrera:

Organización de la misma por el Club Deportivo Desafío con la colaboración del Ayuntamiento de Media de Rioseco, en la localidad de Medina de Rioseco (Vallaolid).

El Desafío se divide en 3 etapas, en 2 días consecutivos, realizándose 2 etapas el primer día. Y la tercera etapa el segundo día. También se realizará paralelamente una marcha de andarines a benéfico de Cruz Roja Española (junto con la etapa-1) y un trail de promoción (junto con la etapa-1).

- 1 de abril, sábado tarde 16:15. Primera etapa tipo trail de 15.5 km con un desnivel acumulado 1000m, con tramos técnicos sobre todo en bajadas, salida y meta ubicadas en la esquina de las calles Lázaro Alonso y Calle Santa María (zona de soportales de "calle mayor"). Paralelamente se realizará una marcha de "andarines" a benéfico de Cruz Roja Española que discurrirá parte por el circuito de la primera etapa, la distancia aproximada será de 7kms. Y también se realizará un trail de promoción sobre el mismo recorrido que la marcha

- 1 de abril, sábado tarde-noche etapa crono escalada individual nocturna de 3km, con salida desde Plaza Arco Ajujar y meta en Pago de Valdecuevas. Obligatorio uso de frontal y elemento reflectante.

-2 de abril, domingo mañana. Etapa de 30 km. Salida de Villabragima en la plaza mayor (previamente los corredores tomarán un autobús desde la plaza Arco Ajujar de Medina de Rioseco que les llevara a la salida). Nada más salir se sube al paramo por el camino que lleva hacia el pantano de La Espina, desde el pantano se va a Castromonte por la ribera del rio Bajoz, una vez en Castromonte se van por caminos de concentración parcelaria hasta Valverde de Campos; ya desde Valverde se continua por el antiguo trazado del "tren Burra" para llegar a Medina de Rioseco donde estará ubicada la meta en Plaza Arco Ajujar.

Día 1-04-16 tarde Etapa1 (andarines 7km) (trail promoción 7km)	Día 1-04-16 Tarde-noche Etapa2	Día 2-04-16 Mañana Etapa3
15,5 km	3 km	30 km

-Planos y perfiles

ETAPA-1 DIURNA- 15,5 Km trail 1000m desnivel acumulado

ETAPA-1 MARCHA ANDARINES 7kms Y TRAIL PROMOCIÓN

ETAPA-2 -3 KM-NOCTURNA CRONO ESCALADA INDIVUAL NOCTURNA.

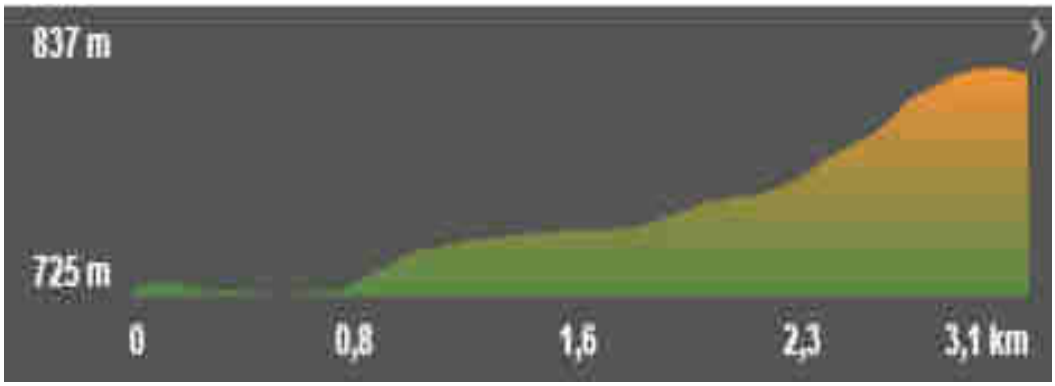

ETAPA-3- 31,6 Km 470m desnivel acumulado

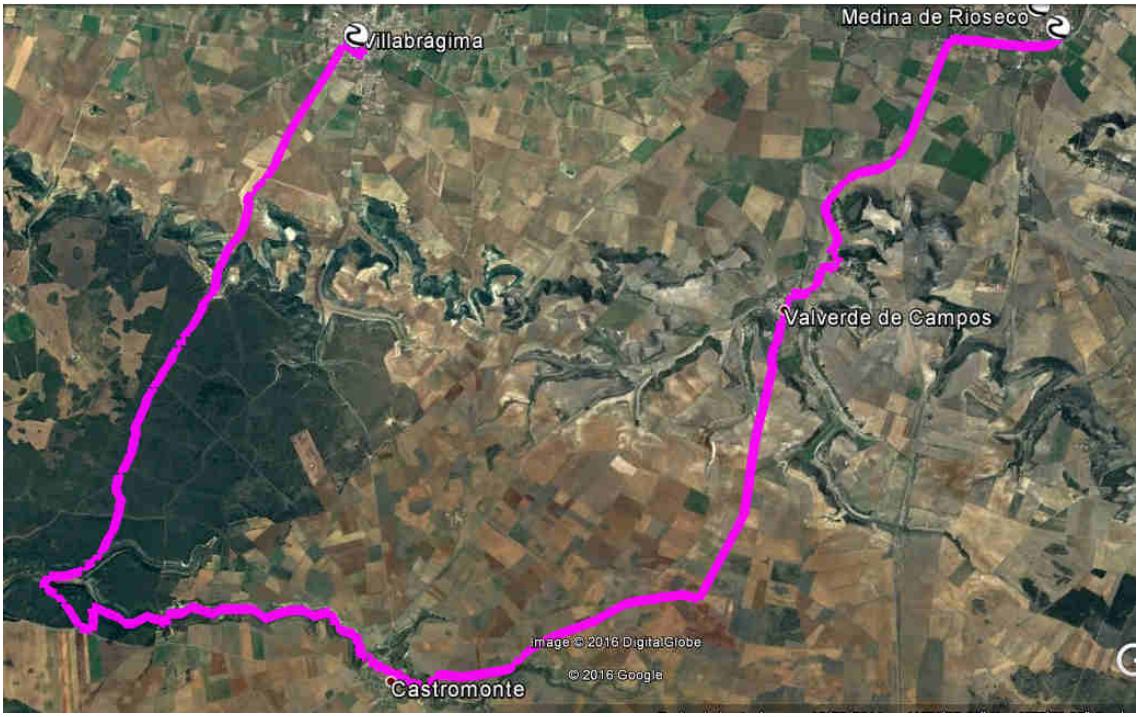

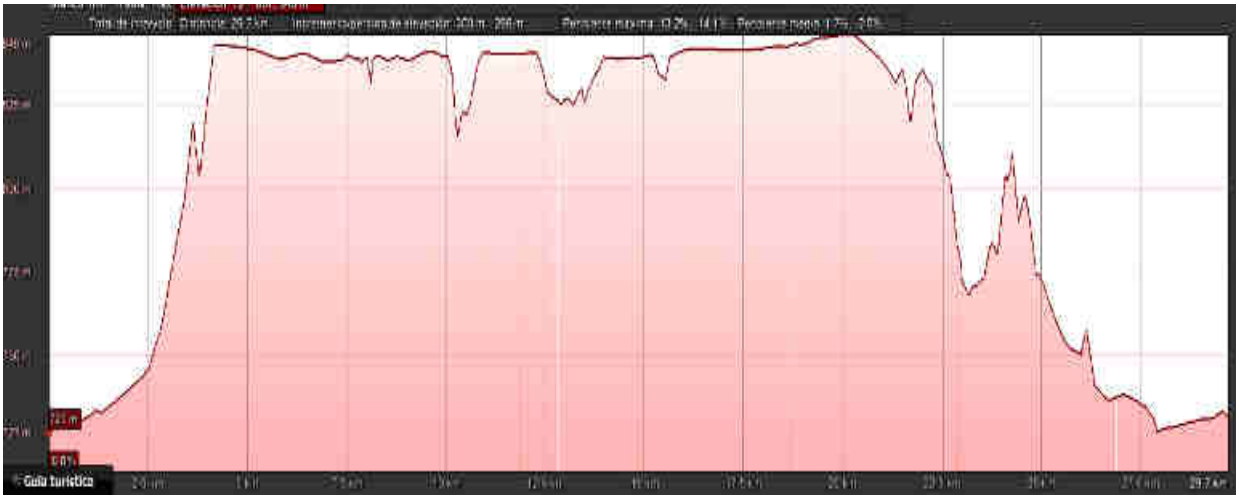

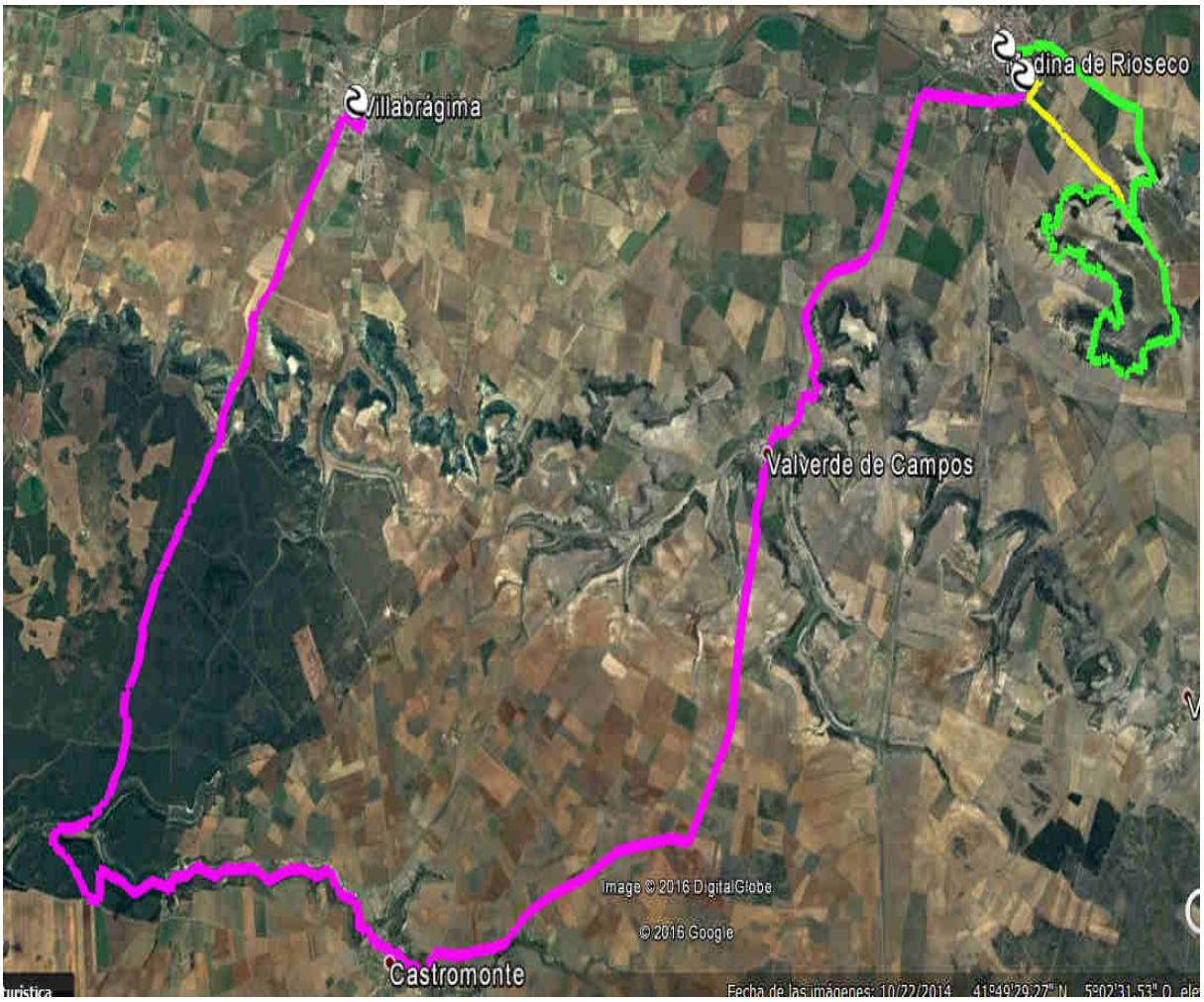

<u>- Fecha y horarios:</u>

Día 1 de Abril:

-11:00 a 15:15 retirada de dorsales (lugar por determinar)

-13:30 reunión técnica (lugar por determinar)

COMIENZO DE PRIMERA ETAPA

-16:15 salida 1ª etapa, trail promoción, salida andarines (calle mayor esquina calle santa María)

COMIENZO DE SEGUNDA ETAPA.

-19:30 entrega de dorsales Plaza Arco Ajujar. Deposito de mochilas para tener en meta ropa de cambio hasta las 20:15.

-20:45 salida 2ª etapa Plaza Arco Ajujar

-2º salida. Salidas individuales con el orden inverso a la llegada a meta de la etapa1. Saldrán primero los inscritos solo a etapas individuales , y luego los inscritos a las 3 etapas (ultimo en meta de etapa 1 saldrá el primero de estos). El orden y hora de salida será publicado a las 19:30, es responsabilidad de cada corredor estar a la hora publicada ya que esa será la del inicio de su crono, si llegara tarde a su salida se cronometrara desde su hora correspondiente.

Al llegar a meta se regresará a la salida en vehículos, se recomienda haber dejado mochilas con ropa de cambio a la organización.

Día 2 de Abril:

COMIENZO DE TERCERA ETAPA.

-9:30 salida de autobuses hacia la salida de Villabragima, los autobuses salen desde Plaza del Arco Ajujar de Medina de Rioseco (meta de la etapa)

-9:40 entrega de dorsales en el centro social de Villabragima.

-10:00 salida 1ª etapa desde la plaza mayor de Villabragima, habrá servicio de ropero que regresará las mochilas a la línea de meta

-14:30 ENTERGA DE TROFEOS, TANTO DE ETAPAS INDIVIDUALES COMO GENERAL. Polideportivo municipal de Medina de Rioseco , C/ Raul Guerra Garrido.

-14:45 comida, tras finalizar la entrega de trofeos.

-Categorías

Desafío completo

18 – 19 años Júnior (1998-1999)

20 – 22 años Promesa (1995-1997)

23- 35 años Sénior (1982-1994)

36 – 45 años Veterano 1 (1981-1972)

46 – 55 años Veterano 2 (1971-1961)

56 o más años Veterano 3 (1961-anterior)

Tanto Masculina como Femenina.

La categoría de edad estará determinada por la edad del atleta el 31 de diciembre del año en que se celebre la competición.

Trail de promoción

16 – 17 años Juvenil (2000-2001)

17 o más (1999 o anterior)

Tanto Masculina como Femenina.

La categoría de edad estará determinada por la edad del atleta el 31 de diciembre del año en que se celebre la competición.

- Inscripción y premios:

35 € para las 50 primeras plazas para la inscripción a las 3 etapas (se incluye comida del domingo).

40€ para el resto de las inscripciones para las 3 etapas (se incluye comida del domingo).

-Solo Etapa-1, 15€
-Solo Etapa-2, 4€.
-Solo Etapa-3, 23€.
-Trail promoción 5€
-Marcha a beneficio de Ruz Roja 4€.

-Comida acompañantes 6€ (domingo tras entrega de trofeos)

Las inscripciones se realizan en:

https://www.rockthesport.com/

Devolución de 25€ para la inscripción conjunta para las solicitudes recibidas hasta el 5 de marzo del 2017 a las 24:00, pasada esta fecha sin derecho a devolución.

Devolución de 8€ para la inscripción individual de las etapas 1ª y 3ª etapa recibidas hasta el 5 de marzo del 2017 a las 24:00, pasada esta fecha sin derecho a devolución.

"Andarines", trail promoción y etapa 2 sin devolución.

Las devoluciones se notificarán al email desafiostage@gmail.com

El número máximo de participantes estará limitado a 300, siendo el último día de inscripciones las 24:00 de 28 de marzo del 2017.

Premios:

3 primeros clasificados de la categoría general, tanto masculinos como femeninas. EL menor tiempo en la suma de las 3 etapas determinará el vencedor o vencedora.

-1º y 1ª 80€ y trofeo.

-2º y 2ª 65€ y trofeo.

-3º y 3ª 50€ y trofeo.

Los premios en metálico se realizarán mediante transferencia bancaria, previamente se deberá remitir un documento cumplimentado facilitado por la organización.

Trofeos 3 primeros clasificados de cada categoría tanto masculina como femenina (Junior, promesa, Sénior, VT1, VT2, VT3).

Clasificación por clubs, se determina una única clasificación, se sumarán los tiempos de los 3 primeros componentes de cada club ya sea masculino o femenino. Trofeos a los 3 primeros clubs.

Trofeo primer clasificado/a de cada etapa tanto masculino como femenina.

Trofeo primer clasificado/a en trail de promoción y categoría juvenil.
Entrega tras finalizar la etapa

Entrega de premios al finalizar la etapa-3

***Avituallamientos*:**

Vasos de agua, vasos de isotónica, geles, plátanos y naranjas colocados en mesas.

ETAPA-1 Kilómetro 3,8

Kilómetro 7

Kilómetro 11,6

Meta

ETAPA-2 Meta

ETAPA-3 Kilómetro 4,4

Kilómetro 8,5

Kilómetro 15

Kilómetro 23,7

Kilómetro 26,7

Meta 30

Meta: se entregará avituallamiento solido y liquido al finalizar cada etapa la zona de post-meta.

Queda prohibido recibir cualquier otro avituallamiento o apoyo no proporcionado por la organización, siendo motivo de descalificación.

Queda prohibido arrojar desperdicios a lo largo de todo el recorrido, siendo motivo de descalificación, se podrán depositar en las zonas de avituallamiento,

- Más información y redes sociales

Duchas después de cada etapa en el pabellón polideportivo cubierto.

Comida domingo después de entrega de premios

https://www.facebook.com/Desafio-Stage-852956424715258/

https://www.rockthesport.com/

-Aceptación de reglamento

A la hora de realizar la inscripción, los competidores aceptan el presente reglamento.

La organización podrá modificar el presente reglamento avisando de dichos cambios por redes sociales de dichos cambios.

Los recorridos podrán verse modificados por el estado de los circuitos.

La organización se reserva el derecho de descalificación de cualquier competidor por una mala actitud de estos.

-Colaboradores

Medina de Rioseco

CLUB DEPORTIVO DESAFÍO

PROVINCIA DE VALLADOLID
mucho que ver contigo

DIPUTACIÓN DE VALLADOLID

sodeva
SOCIEDAD PROVINCIAL DE DESARROLLO DE VALLADOLID

Ayuntamiento de Castromonte

Ayuntamiento La Santa Espina

"la Caixa"