DESCRIPCIÓN PRUEBA DE 21KM

X → kms AVITUALLAMIENTO

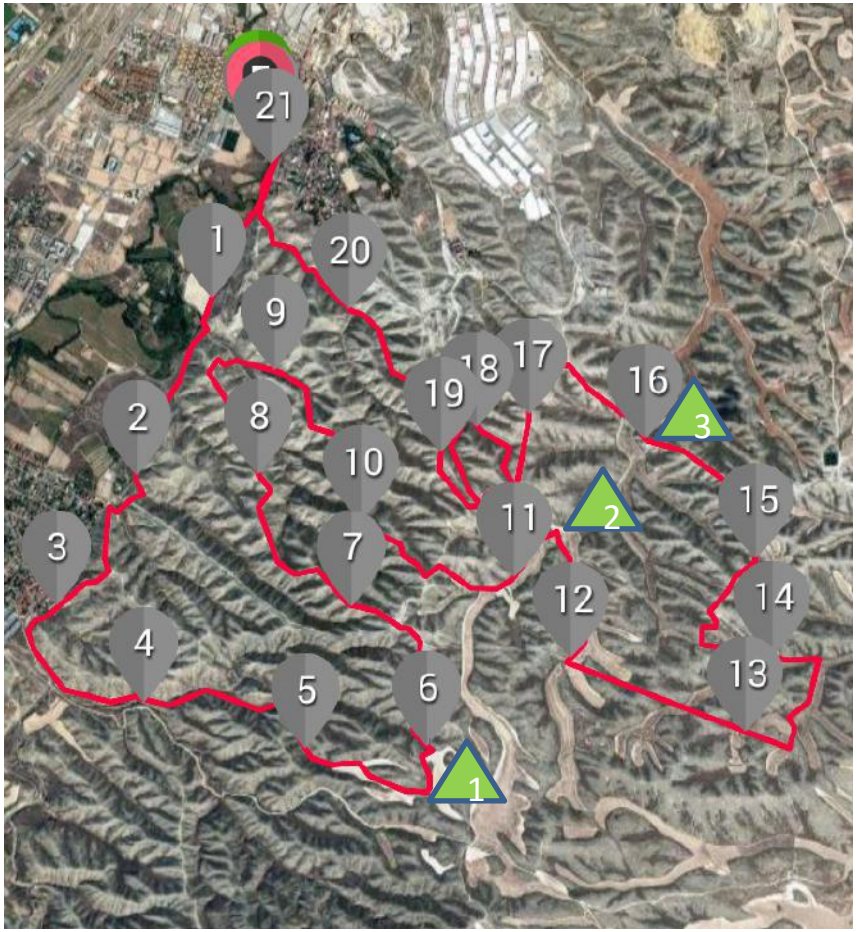

Este recorrido tiene una distancia total de 21km aprox. y un desnivel positivo acumulado de 505 metros.

Consta de tres puntos de avituallamiento intermedio, sólido y líquido, distribuidos en los puntos kilométricos 5.7, 11,2 y 16 respectivamente

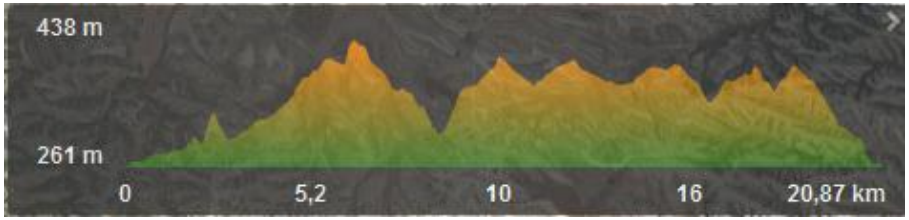

PINCHAR http://es.wikiloc.com/wikiloc/view.do?id=15416012