XIII TRIATLÓN DE MUTILVA

Categoría Absoluta, Popular y Juegos Deportivos de Navarra

Distancias prueba absoluta, juniors y cadetes

396 m. **15 Km.** **3.450 m.**

132 m. (popular)

JUEGOS DEPORTIVOS DE NAVARRA

Gobierno de Navarra

23 de AGOSTO de 2015 a las 10:00 h. Mutilva (Navarra)

ORGANIZAN: CLUB DEPORTIVO TRIATLON VALLE DE ARANGUREN

CLUB TRIATLON VALLE DE ARANGUREN

AYUNTAMIENTO DEL VALLE DE ARANGUREN

FEDERACIÓN NAVARRA TRIATLÓN

FEDERACIÓN NAVARRA DE TRIATLÓN

NAFAR TRIATLOI FEDERAZIOA

REGLAMENTO DE LA PRUEBA

Artículo 1: Fecha y organizador

El XIII Triatlón de Mutilva se celebrará el domingo 23 de agosto del 2015 a las 10:00 h, organizado por el Club Deportivo Triatlón Valle de Aranguren, con NIF G71080675 ubicado en la calle El Soto s/n de Mutilva (Navarra).

Artículo 2: Lugar del evento

Todas las actividades administrativas y de gestión de la carrera, así como la salida y llegada de todas las pruebas tendrán lugar en el Polideportivo municipal del Valle de Aranguren en Mutilva (Navarra), situado en la Calle El Soto s/n de Mutilva.

A continuación se recogen diferentes mapas de localización del Polideportivo Municipal del Valle de Aranguren en Mutilva:

Acceso desde Ronda Este

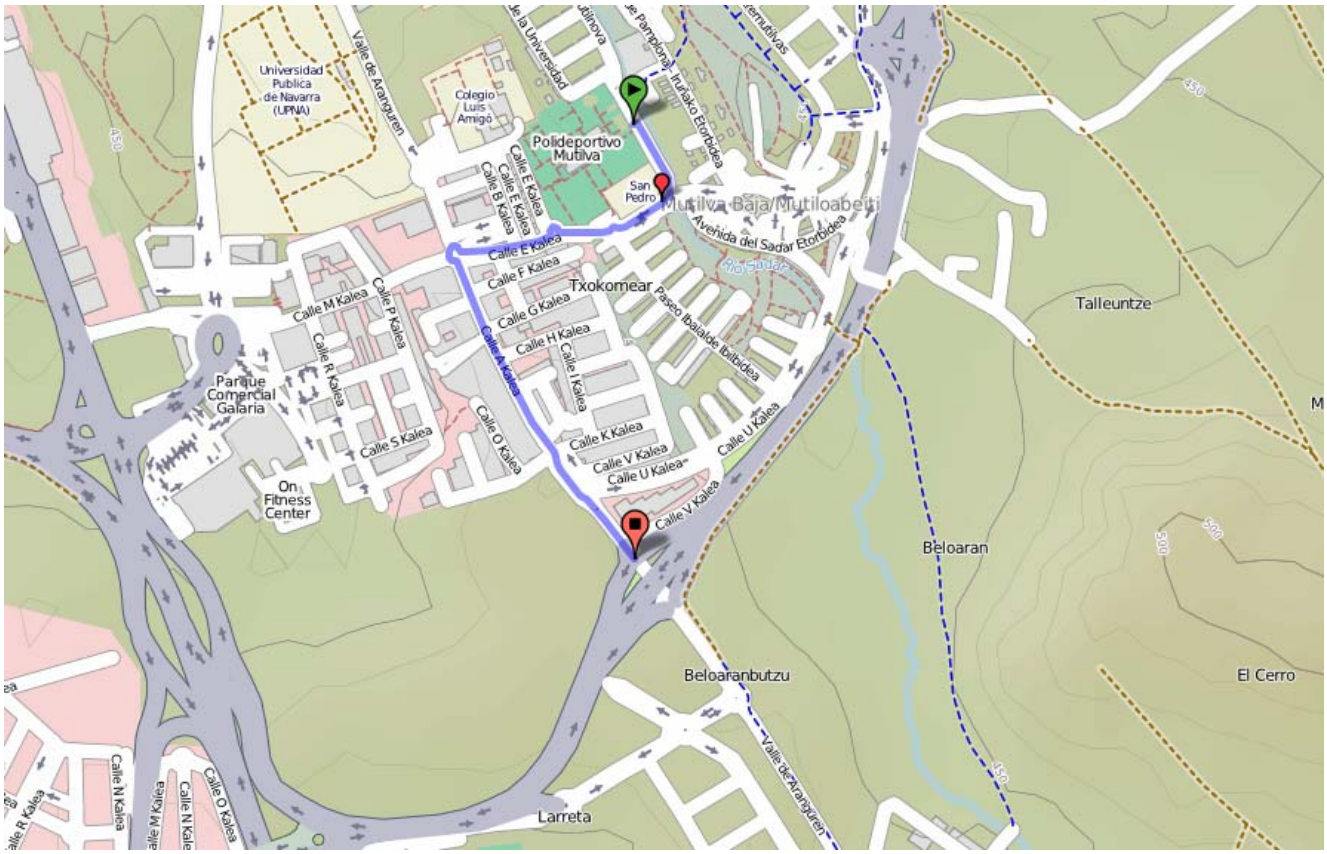

Artículo 3. Inscripciones a la prueba

En **www.navarratriatlon.com** hasta el jueves 20 de agosto inclusive.

No se admitirán inscripciones el día de la prueba.

Se admitirá como máximo a **150** participantes para la prueba absoluta, exceptuando los participantes en Juegos Deportivos de Navarr, es decir para las categorías: Sub – 23, absoluto, Veterano y Popular.

El precio de inscripción será de 20 € para federados y 25 € para los no federados, hasta el 14 de agosto, desde esa fecha serán 25 para federados y 30 para no federados.

El precio de inscripción para los participantes de Juegos Deportivos de Navarra será gratuito.

Artículo 4: Horarios y Distancias para las diferentes categorías

HORA	CATEGORIA	NATACIÓN		BICI		CARRERA	
		Distancia	Largos	Distancia	Vueltas	Distancia	Vueltas
10:00	PREBENJAMIN	33m.	1	1.0 Km.	1	200m.	1
10:15	BENJAMIN	66m.	2	1,9 Km.	1	350m.	1
11:00	ALEVÍN	99m.	3	3,75 Km.	2	700m.	1
11:30	INFANTIL	198m.	6	7,35 Km.	4	1350m.	2
12:30	CADETE-JUNIOR	396m.	12	15 Km.	1	3450m.	1
12:30	ABSOLUTO	396m.	12	15 Km.	1	3450m.	1
12:30	POPULAR	132m.	4	15 Km.	1	3450m.	1

NOTA: En función del número de participantes, se estima que puede haber varias series de salida por cada categoría, a criterio de los jueces de la prueba.

CAGORÍAS	HORARIO **ESTIMADO** CONTROL DE MATERIAL	
	APERTURA	CIERRE
PREBENJAMIN, BENJAMÍN	9:00	9:50
ALEVÍN, INFANTIL	10:30	10:50
RESTO DE CATEGORÍAS	12:00	12:20

Artículo 5: Descripción de la prueba para categorías ABSOLUTO, POPULAR, JUNIOR y CADETE (DISTANCIAS MAYORES)

5.1. NATACIÓN 396 m. (132m. popular)

La natación se realizará en piscina exterior de **33 metros**.

5.2 BICICLETA

El sector de la bicicleta discurre por carretera local, abierta al tráfico.

Se aconseja la utilización de bicicleta de carretera.

Es obligatorio el uso de casco. La bicicleta y el casco deben ajustarse a la normativa.

El circuito se puede ver en el plano de CIRCUITO DE CARRETERA del anexo.

5.3. CARRERA A PIE

El circuito discurre por terreno pavimentado, en su mayor parte por zona peatonal señalizada.

El circuito se puede ver en el plano de CIRCUITO DE CARRERA A PIE del anexo.

Artículo 6: Aspectos no contemplados en el presente reglamento

Los aspectos no contemplados en este reglamento se resolverán siguiendo el reglamento de la Federación Española de Triatlón.

Artículo 7: Premios

1º 2º 3º clasificado masc. y femenino	Trofeo y regalo
1º Valle de Aranguren masc. y fem.:	Trofeo y regalo
1º Veterano 1 masc. y fem.:	Obsequio
1º Veterano 2 masc. y fem.:	Obsequio
1º Veterano 3 masc. y fem.:	Obsequio

Todos los participantes de la prueba tendrán un obsequio y entre las categorías inferiores se realizara un sorteo de regalos.

Artículo 8: Avisos a los participantes

La prueba será cronometrada con chips. Quien no tenga uno propio, podrá adquirirlo por 20 Euros o alquilarlo por 5 Euros, entregando el DNI o 20 Euros de fianza.

La organización aportará dorsales para la bicicleta y para el torso. Para este último es necesario llevar portadorsales. Los imperdibles los facilitará la organización.

La organización pintará en brazo y pierna izquierda el dorsal a cada uno de los participantes.

El acceso a las instalaciones deportivas se realizará por puerta lateral convenientemente señalizada para minimizar la afección a los usuarios de las instalaciones deportivas.

Para el control del material es necesario presentar el DNI.

El dorsal del torso se colocará en posición trasera en el sector de bicicleta y en la parte delantera en el sector a pie.

ANEXOS: CIRCUITOS DE LA PRUEBA

CATEGORÍAS ABSOLUTO-POPULAR-JUNIOR-CADETE

CIRCUITO DE BICICLETA

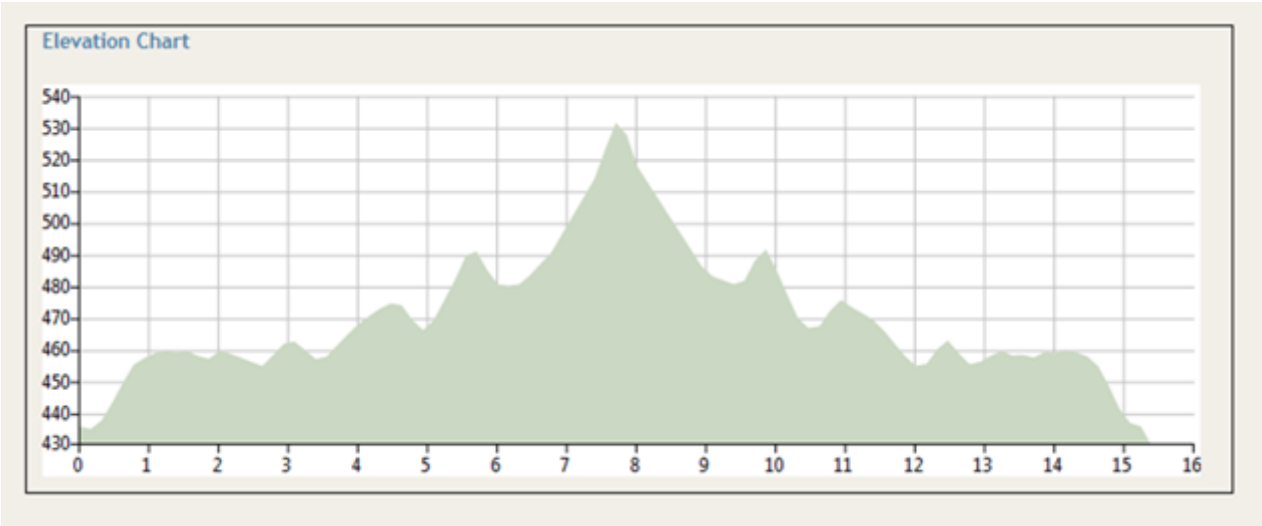

CIRCUITO DE CARRERA A PIE

CATEGORÍA PREBENJAMÍN

CIRCUITO DE BICICLETA: se permitirá el uso de bicicleta de carretera como de BTT.

CIRCUITO DE CARRERA A PIE

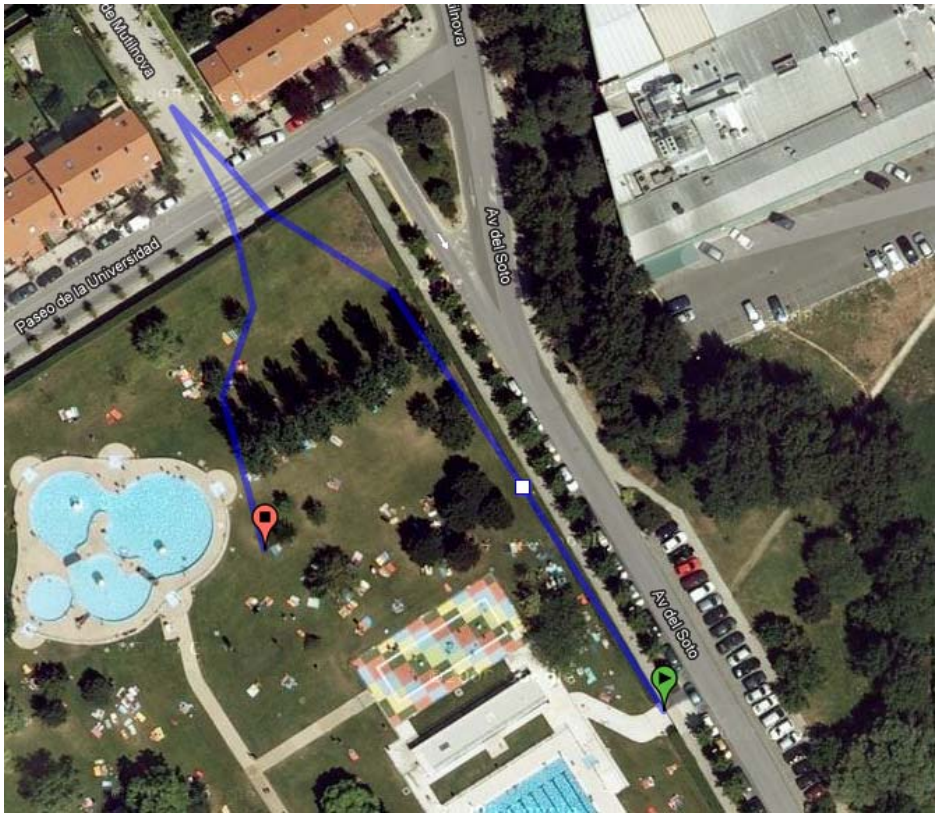

CATEGORÍA BENJAMÍN

CIRCUITO DE BICICLETA: se permitirá el uso de bicicleta de carretera como de BTT.

CIRCUITO DE CARRERA A PIE

CATEGORÍA ALEVÍN E INFANTIL

CIRCUITO DE BICICLETA: se permitirá el uso de bicicleta de carretera como de BTT.

ALEVÍN: 2 GIROS AL RECORRIDO (en el segundo, avance hacia transición)

INFANTIL: 4 GIROS AL RECORRIDO (en el cuarto, avance hacia transición)

DETALLE DE GIRO EN “QUESITO” y Avance en “QUESITO” hacia zona de transición

Giro en vuelta de paso

Paso en vuelta final hacia transición

CIRCUITO DE CARRERA A PIE

ALEVÍN: 1 vuelta al recorrido

INFANTIL: 2 vueltas al recorrido. Para el comienzo de la segunda vuelta se girará 180º al inicio del paseo en cono dispuesto para tal fin

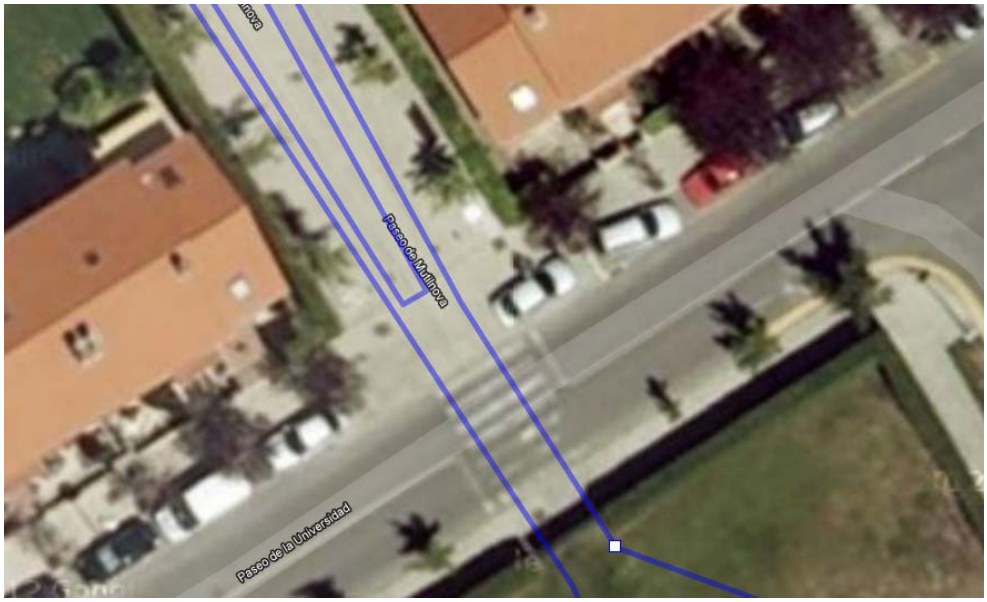

INFANTIL: Detalle del inicio de segunda vuelta en la carrera a pie.
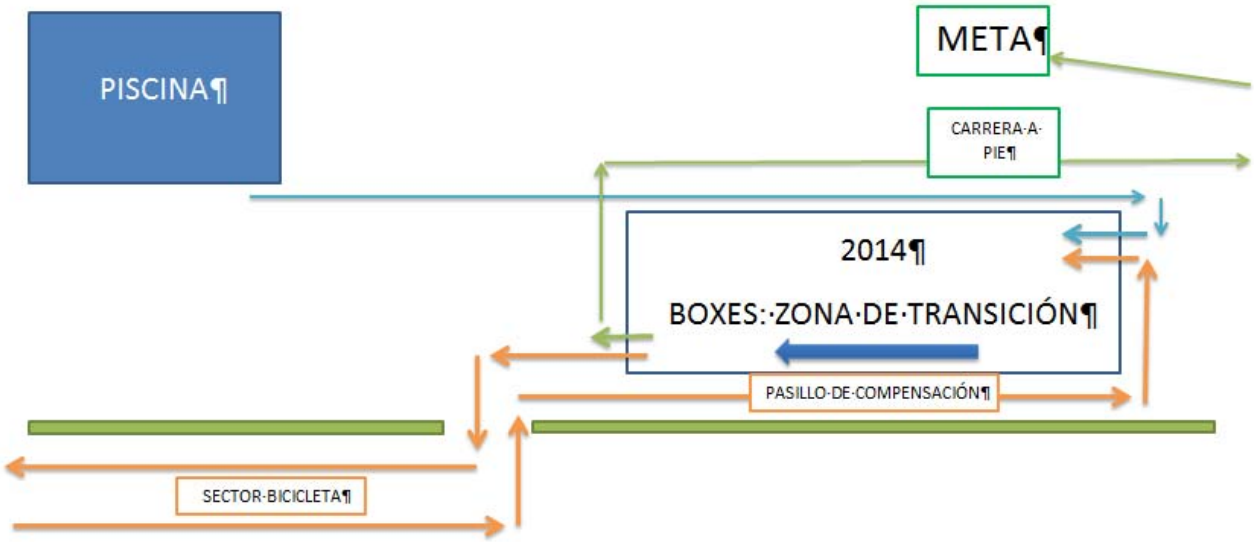
CROQUIS DE LA ZONA DE BOXES