II CICLOMARCHA BTT "CELTIBIKE", EN SOLOSANCHO
DOMINGO 10 JUNIO 2018, 10:00 HORAS

INFORMACIÓN TÉCNICA Y RECORRIDO

Vídeo de presentación recorrido:

https://flow.polar.com/training/relive/2509670488?fb_action_ids=10208844010896151&fb_action_types=fitness.bikes

Ficha técnica:

DISTANCIA: unos 38 Km.
COTA MÍNIMA: 1.115 m.
COTA MÁXIMA: 1.700 m.
DESNIVEL ACUMULADO: 1.130 m.
DIFICULTAD TÉCNICA: normal.
EXIGENCIA FÍSICA: media.
CICLABILIDAD: 100 %.
DURACIÓN: 3 h. (aprox.).

Recorrido y perfil altitudinal:

https://api.sports-tracker.com/workout/irenio/5b0a99fcf175727f6f3d23fe

https://flow.polar.com/training/relive/2509670488?fb_action_ids=10208844010896151&fb_action_types=fitness.bikes

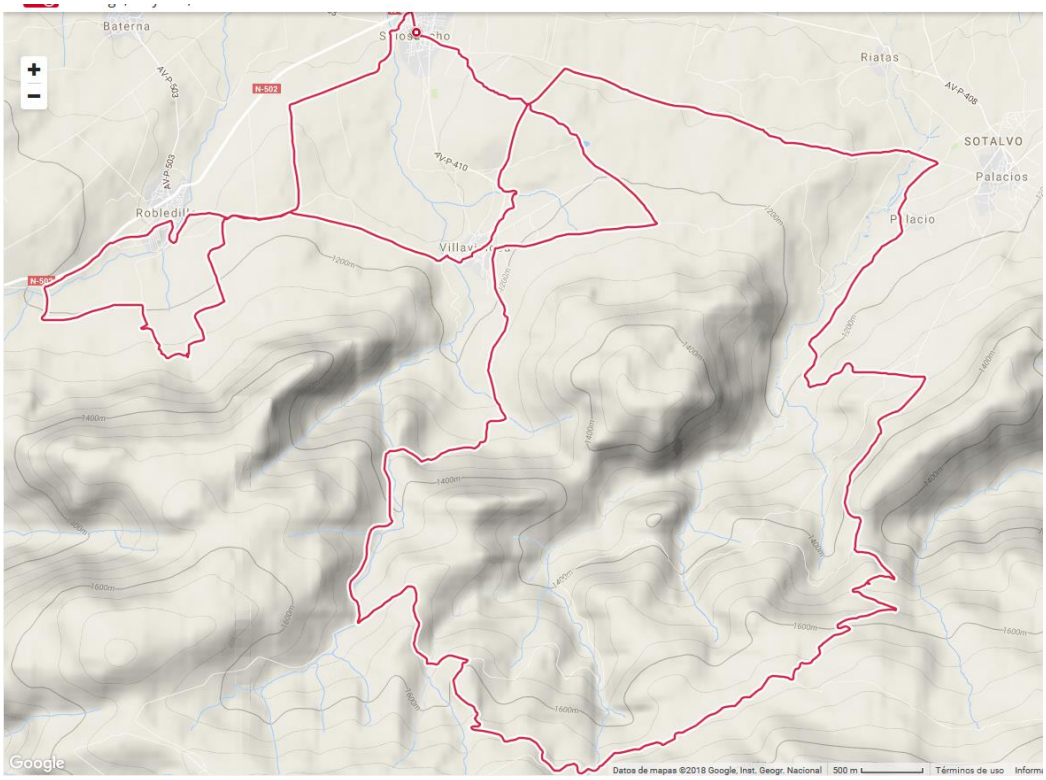

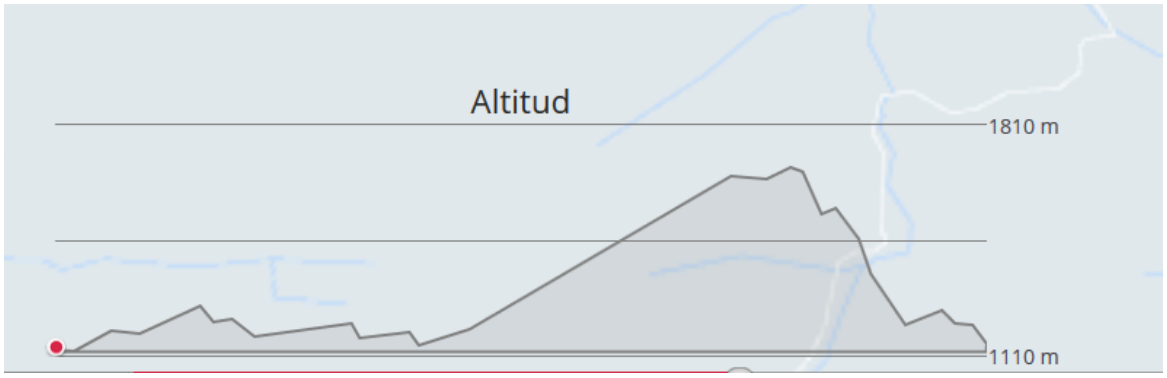

Nota:

- En el precio (15 euros) van incluidos los dos avituallamientos, el seguro y un pequeño obsequio de recuerdo que se entregará a cada participante.
- Se sortearán regalos entre los participantes.
- Habrá un trofeo para el corredor o corredora más veterano/a y más joven que completen todo el recorrido, así como para el corredor/a que venga de más lejos y para el club más numeroso.
- Es obligatorio el uso del casco o chichonera.
- Los participantes deberán seguir en todo momento las indicaciones de los organizadores de la ciclomarcha y del reglamento de la prueba.
- Edad mínima de los y las participantes: 12 años (menores de edad deberán ir acompañados por un adulto responsable).