Somos deporte
TRIATHLON
ALBACETE - CIUDAD REAL – CUENCA – GUADALAJARA - TOLEDO
DIPUTACIÓN PROVINCIAL DE CUENCA
DIPUTACIÓN DE TOLEDO
DIPUTACIÓN DE ALBACETE
DIPUTACIÓN DE GUADALAJARA
DIPUTACIÓN DE CIUDAD REAL
Castilla-La Mancha
Somos deporte
TRIATLÓN ALBACETE
E.Q.T.R.
TRIATLÓN CAUDETE
CLUB ATLETISMO TARANCON
tri schools
TRIATLON GUADALAJARA
Triaclético

CIRCUITO PROVINCIAL ESCOLAR DE TRIATLÓN 2022.

- **ORGANIZAN:** Diputación Provincial de Ciudad Real, Federación de Triatlón de Castilla La Mancha, Escuela de Triatlón de Tomelloso.

- **COLABORA:** Excelentísimo Ayuntamiento de Tomelloso.

- **LUGAR:** Ciudad Deportiva Tomelloso, en la Piscina Municipal, Avenida de Niort s/n.

- **DÍA:** El día 22 de mayo 2022. A partir de las 10:00 horas.

- **REGLAMENTO DE COMPETICIÓN.**

  - ✓ El aforo de los participantes vendrá determinado por el momento sanitario en la fecha de celebración de la competición, siempre respetando las medidas de seguridad del protocolo COVID-19, con máximo para la competición serán 100 participantes.
  - ✓ Siempre y cuando el aforo de la piscina lo permita, podrá acceder a la instalación un técnico y un directivo por club.

- **ESPECTADORES**

  - ✓ No se permite la presencia de público en competiciones.

- **HORARIO:**

09:15 a 09:50 Recogida de dorsales
10:00 a 10:10 Control de material Juvenil (masculino y femenino)
10:15 Inicio prueba Juvenil (masculino y femenino)
10:40 a 10:45 Control de material Cadete (masculino y femenino)
10:50 Inicio prueba Cadetes (masculino y femenino)
11:10 a 11:15 Control de material infantil (masculino y femenino)
11:20 Inicio prueba infantil (masculino y femenino)
11:30 a 16:35 Control de material alevín (masculino y femenino)
11:45 Inicio prueba alevín (masculina y femenina)
12:00 inicio de la prueba benjamín. (masculino y femenino).
12:10 Inicio de la pruebas de iniciación

  - ✓ Los horarios son orientativos ya que, en función del número de participantes se podrán agrupar categorías que compitan en la misma distancia.

1. CATEGORÍAS Y EDADES.

JUVENIL	**2005 y 2006**
CADETE	**2007 y 2008**
INFANTIL	**2009 y 2010**
ALEVIN	**2011 y 2012**
BENJAMIN (INICIACIÓN)	**2013 y 2014**
PREBENJAMIN (INICIACIÓN)	**2015 y 2019**

**La categoría de edad estará determinada por la edad del deportista el 31 de diciembre del año en que se celebre la competición.*

2. DISTANCIAS. MEDIO-ACUATLÓN

CATEGORIA	CARRERA A PIE	NATACIÓN	CARRERA A PIE
JUVENIL	1000 m	500 m	1000 m
CATEDE	1000 m	500 m	1000 m
INFANTIL		400 m	1000 m
ALEVÍN		200 m	500 m
BENJAMÍN		100 m	250 m
PREVENJAMÍN (INICIACIÓN		50 m	125 m

3. MATERIAL NECESARIO.

Para la natación:

- ✓ Bañador o tritraje.
- ✓ Gafas de natación.
- ✓ Gorro de natación (entregado por la organización).

Para la carrera a pie.

- ✓ Para los chicos será obligatorio llevar el pecho cubierto bien por una camiseta o por el tritraje.
- ✓ Para las chicas podrán realizar la carrera a pie con el bañador o tritraje.
- ✓ Zapatillas deportivas
- ✓ Goma elástica para el dorsal si compites con traje de triatlón o fijado en la camiseta con imperdibles.

4. INSCRIPCIONES: ¡IMPRESCINDIBLES PARA LA PARTICIPACIÓN!

Una vez aceptadas, autorizadas y realizadas las solicitudes de participación de escolares por padres, madres o tutores legales a través de la plataforma educativa (https://educamosclm.castillalamancha.es), que estará asimismo accesible desde la sede electrónica de la Administración de la Junta de Comunidades de Castilla La Mancha (https://www.jccm.es).

Desde el Servicio de Cultura, Juventud y Deportes de la Diputación Provincial enviaremos a todas las entidades participantes debidamente firmados, los formularios de inscripción de equipo y componentes de los mismos, para su presentación al inicio de cada competición.

además hay que inscribirse en la página de la Federación de Castilla La Mancha, en el siguiente enlace: **https://www.triatlonclm.org/competicion/acuatlon-provincial-deporte-escolar-tomellso21.**

ES NECESARIO APUNTARSE EN AMBOS SITIOS Y MANDAR LOS FORMULACIOS DE LA JUNTA A LA FEDERACION EN: federacion@triatlonclm.org

- *Entrada y salida a la zona de la piscina.*

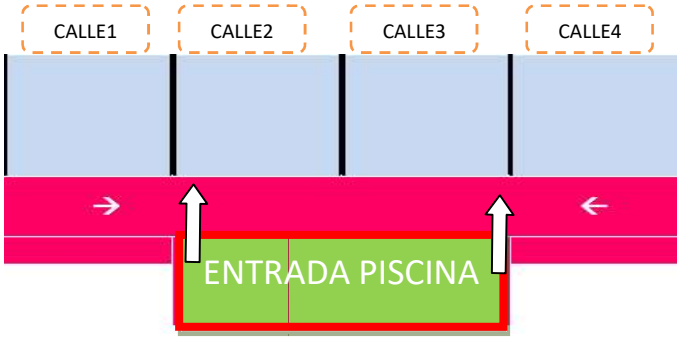

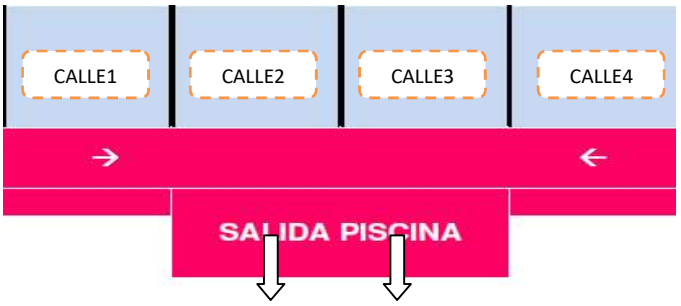

- *Entrada y salida a la zona de transición.*

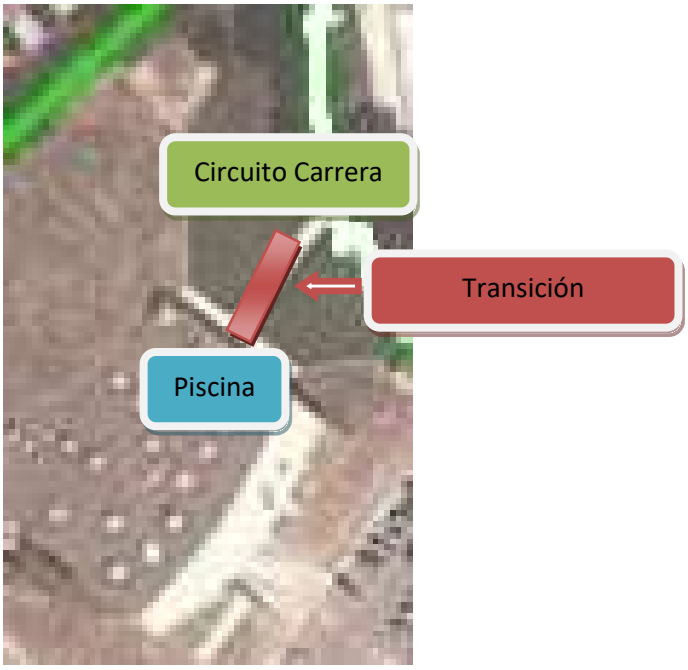

➢ *Recorridos*

Los recorridos a realizar de las categorías son los siguientes:

- Juveniles y Cadetes:

1º SECTOR: CARRERA Boxes: 2 vueltas Circuito A, a Meta = 1000 m
2º SECTOR: NATACIÓN: 20 largos x 25 m = 500 m
3º SECTOR: CARRERA Boxes: 2 vueltas Circuito A, a Meta = 1000 m

- Infantiles:

1º SECTOR: NATACIÓN: 16 largos x 25 m = 400 m

2º SECTOR: CARRERA Boxes: 2 vueltas Circuito A, a Meta = 1000 m

- Alevines:

1º SECTOR: NATACIÓN: 8 largos x 25 m = 200 m

2º SECTOR: CARRERA Boxes: 1 vueltas Circuito A, a Meta = 500 m

- Benjamines:

1º SECTOR: NATACIÓN: 4 largos x 25 m = 100 m

2º SECTOR: CARRERA Boxes: 1 vueltas Circuito B, a Meta = 250 m

- Prebenjamines (iniciación):

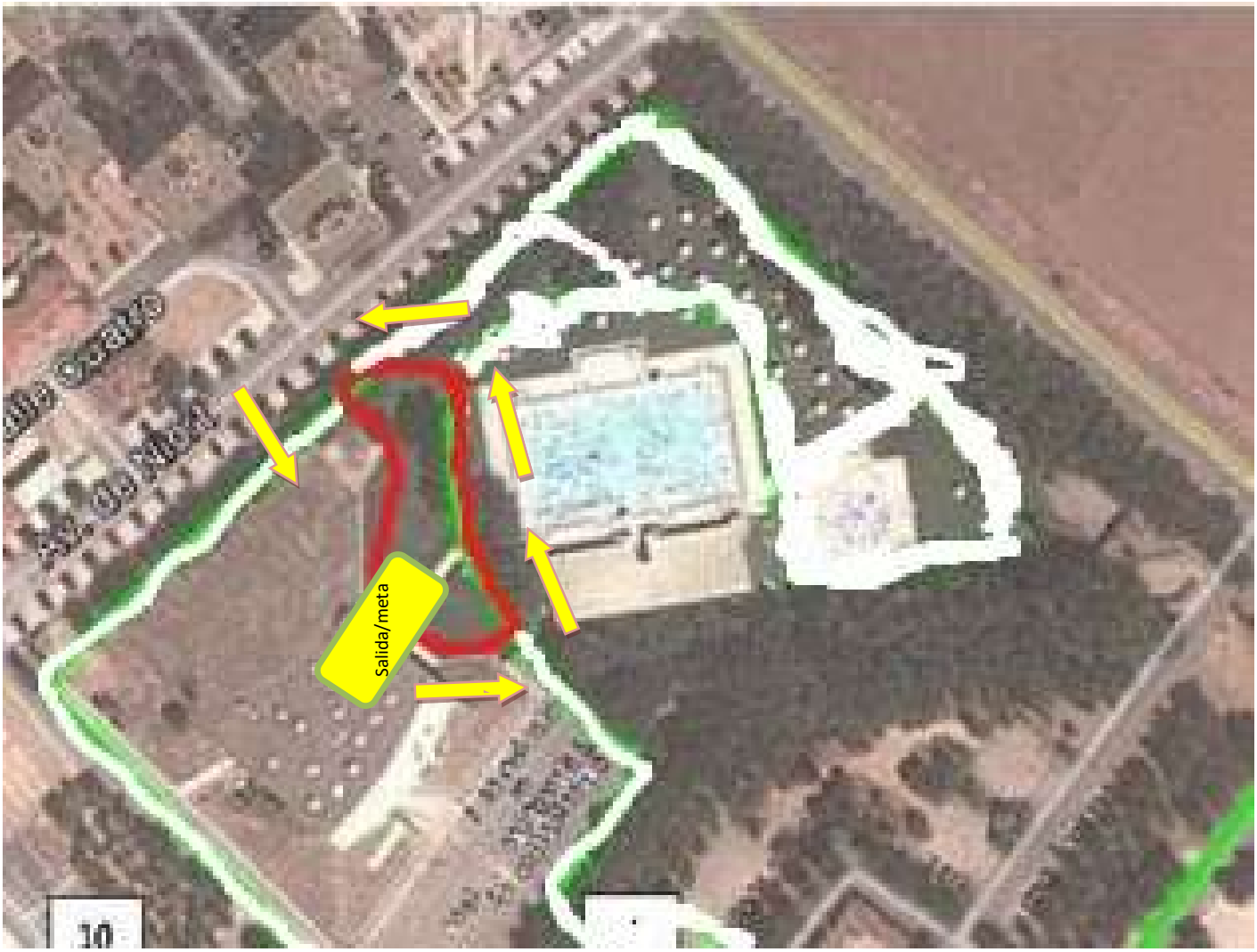

1º SECTOR: NATACIÓN: 2 largos x 25 m = 50 m
2º SECTOR: CARRERA Boxes: 1 vueltas Circuito C, a Meta = 125 m