UC UNIVERSIDAD DE CANTABRIA
Servicio Actividades Físicas y Deportes

GOBIERNO de CANTABRIA
CONSEJERÍA DE UNIVERSIDADES, IGUALDAD, CULTURA Y DEPORTE

TRAIL RUNNING

JUNIO 2021

UC UNIVERSIDAD DE CANTABRIA

SUBIDA A PEÑA CABARGA

virtual curso 20-21

ACTIVIDAD GRATUITA

UC UNIVERSIDAD DE CANTABRIA Servicio Actividades Físicas y Deportes

Servicio de Actividades Físicas y Deportes | Vicerrectorado de Campus, Sostenibilidad y Transformación Digital
Pabellón Polideportivo | Avda. de los Castros, s/n. 39005 Santander
UNIVERSIDAD DE CANTABRIA

PRIMERA EDICIÓN DEL TRAIL UC

Durante este curso 20-21 no queda otra opción que realizar esta primera edición de forma virtual al igual que hemos estado haciendo con el Torneo Rector de running. A diferencia del torneo de running, en esta ocasión el recorrido viene establecido por varios puntos de paso virtuales por los que debéis pasar para validar la carrera. El punto de salida se establece junto a la 'bolera' de Santiago de Cudeyo, y la meta en el mirador de Peña Cabarga.

Podréis acompañar vuestros tiempos con las fotos que queráis que se compartirán junto con los resultados.

Podéis encontrar un track orientativo en nuestra cuenta de wikiloc .

Os recomendamos grabar la ruta en vuestro propio GPS como medida de seguridad adicional, por si hubiera algún problema con la aplicación.

El ayuntamiento de Medio Cudeyo tiene su propio espacio en wikiloc con más rutas establecidas en Peña Cabarga, podéis verlas para completar la jornada en la zona: enlace

Los tiempos obtenidos en esta primera experiencia servirán para establecer los puestos de salida para la edición del curso 21-22 cuando esperamos poder hacerla presencial.

Estos tiempos serán los obtenidos entre los puntos de salida y meta de la prueba. Suena demasiado obvio pero hay que recordar que la aplicación mide el tiempo de paso por cada punto y el tiempo que vas a emplear en hacer los 4 km, siendo este el que aparece en la APP como final. Nosotros tomaremos como final la diferencia entre el tiempo de salida y el de llegada al punto de meta.

PARTICIPANTES

Participación abierta **solo** a la comunidad universitaria de la Universidad de Cantabria: alumnos, PAS y PDI.

DATOS

Los datos aportados en el formulario de inscripción de la carrera quedan en poder de la Universidad de Cantabria. Solo si te registras en la plataforma, tus datos quedarán también en poder de la empresa.

Política de protección de datos de la Universidad de Cantabria (enlace)

Política de protección de datos de Nuonet Gestion sl (enlace)

APP Puedes descargarte la APP para realizar el evento en los siguientes enlaces: iOS | ANDROID

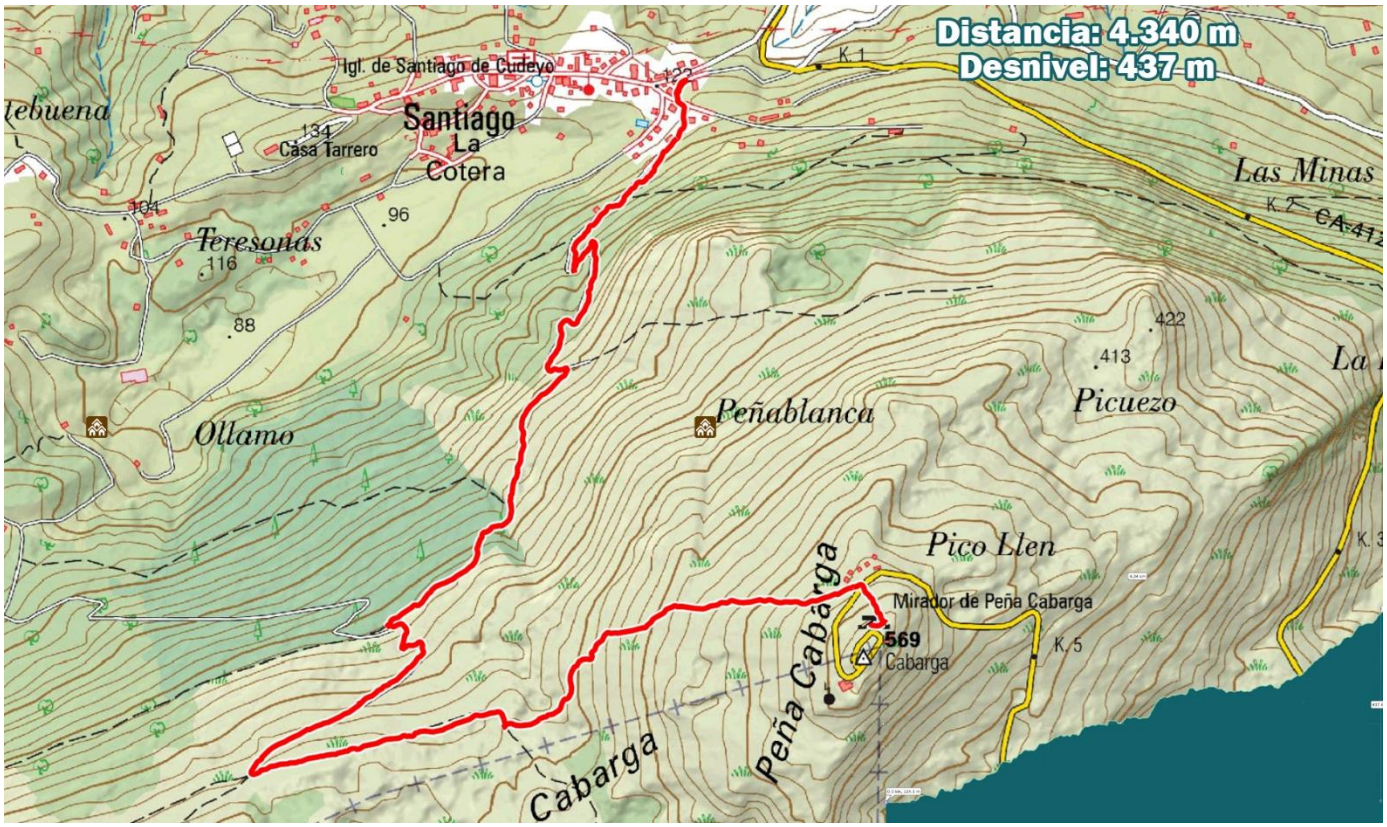
Distancia: 4.340 m
Desnivel: 437 m
Igl. de Santiago de Cudeyo
Santiago
La Cotera
Casa Tarrero
Teresonas
Ollamo
Peñablanca
Picuezo
Pico Llen
Las Minas
Mirador de Peña Cabarga
569
Cabarga
Peña Cabarga
Cabarga
K.1
K.5

SALIDA

SUBIDA A PEÑA CABARGA
TRAIL VIRTUAL UC
Distancia: 4.340 m
Desnivel: 437 m
SALIDA
Barrio la Cotera
Barrio la Cotera
Barrio la Cotera

SUBIDA A PEÑA CABARGA
TRAIL VIRTUAL UC
Distancia: 4.340 m
Desnivel: 437 m

META

SUBIDA A PEÑA CABARGA
TRAIL VIRTUAL UC
Distancia: 4.340 m
Desnivel: 437 m
Mirador de Peña Cabarga
CA-412
CA-412
CA-412
CA-412
CA-412
FINISH

RECORRIDO

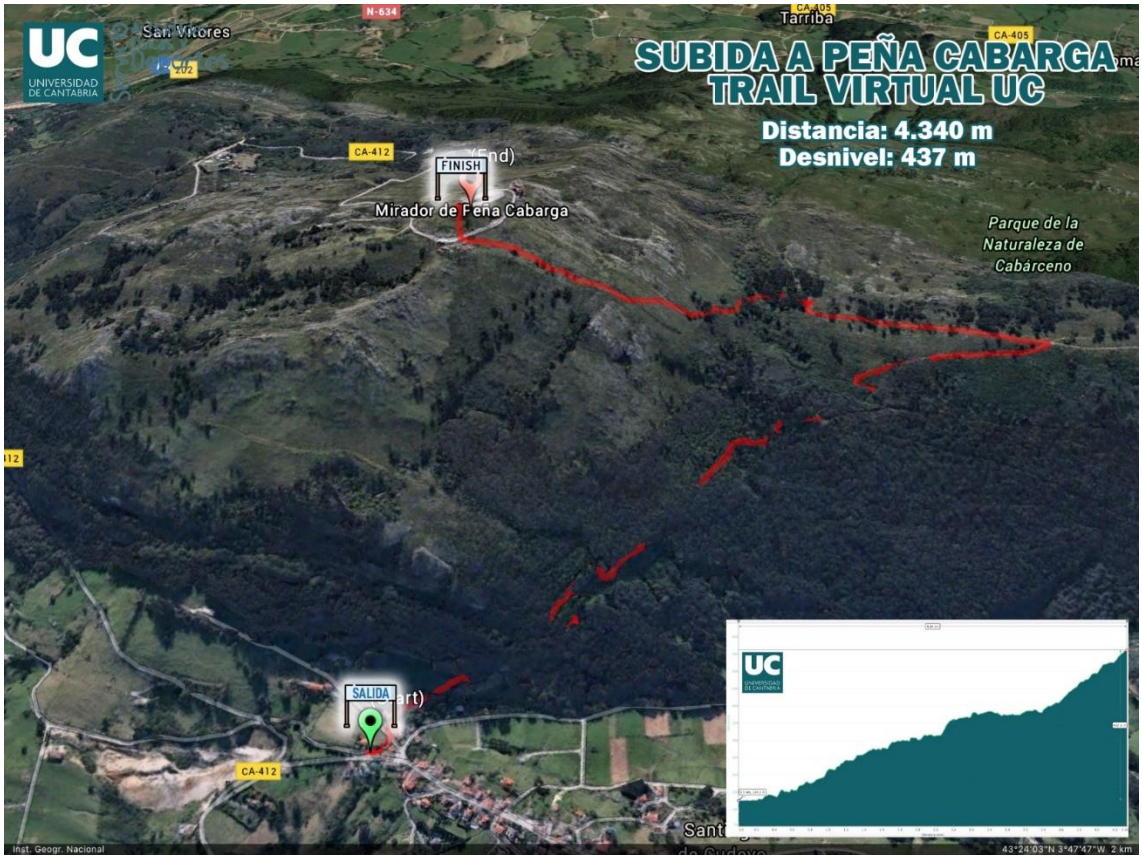
SUBIDA A PEÑA CABARGA
TRAIL VIRTUAL UC
Distancia: 4.340 m
Desnivel: 437 m
San Vicores
Tarriba
CA-405
CA-412
FINISH
Mirador de Peña Cabarga
Parque de la Naturaleza de Cabárceno
SALIDA
CA-412