Ruta larga 25 KM:

Salida desde la Plaza Vieja junto a Bar Carlos. Se continúa por C/ Sepulcro para cruzar la carretera A-1102 por el km. 28,650 abandonando la población por el camino de Val de Castellar.
En el cruce de La Plana El Trepar se continúa hacia Val de Carro, entrando en los montes de Tauste. Se remonta Val de Carro y por una pista a la izquierda llegamos de nuevo a los montes de Castejón a la zona conocida como El Cubilar Verde.
Se toma la senda de la derecha hasta el Puy Oliva, atravesando la Balsa de Pedro Ruiz para descender hasta Val de Prior.
A la altura del pozo de Agustín, se toma el camino de la derecha que nos llevará hasta el Alto Esteban. El recorrido continúa por el camino asfaltado que enlaza con el camino que lleva hacia el Mirador del Monte alto.
Se cruza la carretera A-1102 por el Km 20,650 para continuar por el camino de la cabañera. Una pista a la izquierda lleva hasta la Caseta de Peloto para comenzar el descenso por Val de Cantales.
Se vuelve a cruzar la carretera A-1102 por el Km 25,500 para tomar el camino de la derecha, paralelo a esta carretera, que nos llevará hasta Castejón de Valdejasa donde volvemos a cruzar por la A-1102 en el Km. 28,150 y la CV-851 para llegar a Meta.
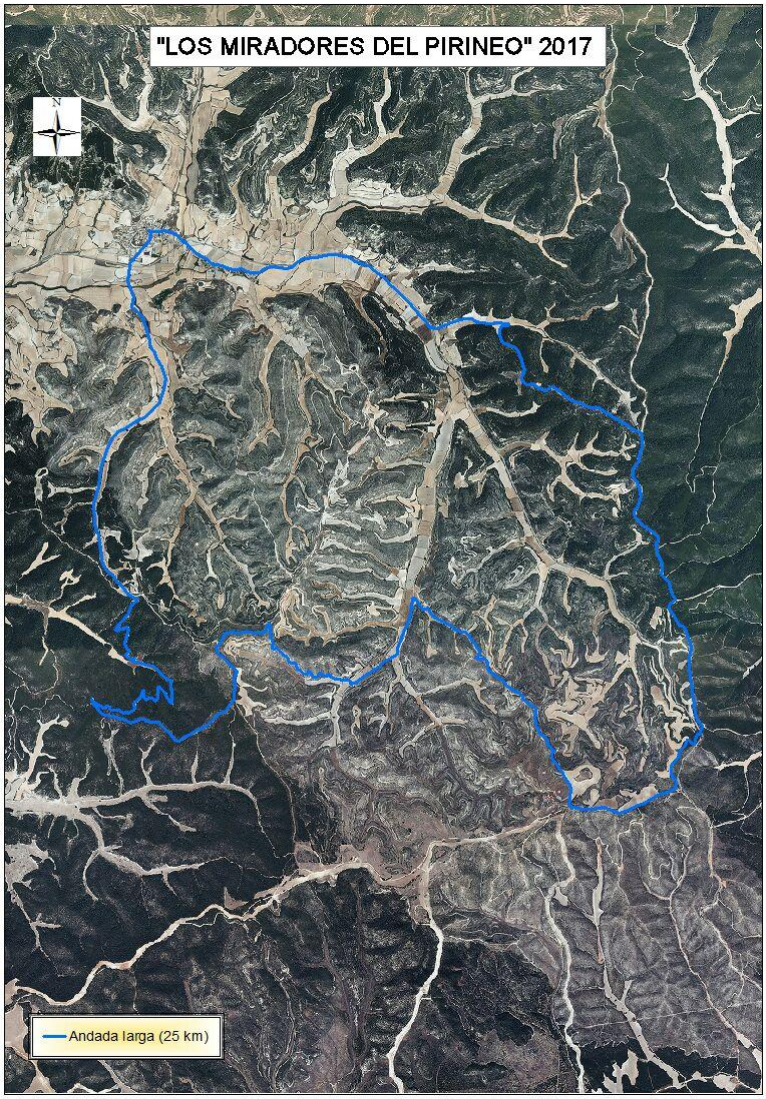
MAPA: