CIRCUITO 10K

Salida: Instalación municipal Fontanar

1º C/. Castello d´empuries

2º C/ Fontanar de Cabano (*direccion hospital general*)

3º Avd. Menendez Pidal

4º C/. Escritor Castilla Aguayo

5º Avd. Limeo

6º Glorieta Orquesta de Córdoba

7º Avd. del Alcázar

8º Ronda de Isasa

9º Paseo de la Rivera

CARRERA
NOCTURNA
LA FUENSANTA
17 SEPT.
10K

10º Ctra. Madrid-Cádiz (*C/. Ronda de los Mártires*)

11º Avd. Nuestra Señora de la Fuensanta

12º Avd. Calderón de la Barca

13º C/. Conquistador Ordoño Álvarez

14º C/ del Pocito

15º C/. Periodista Ricardo Rodríguez

16º Ctra. Madrid-Cádiz (C/. Compositor Rafael Castro)

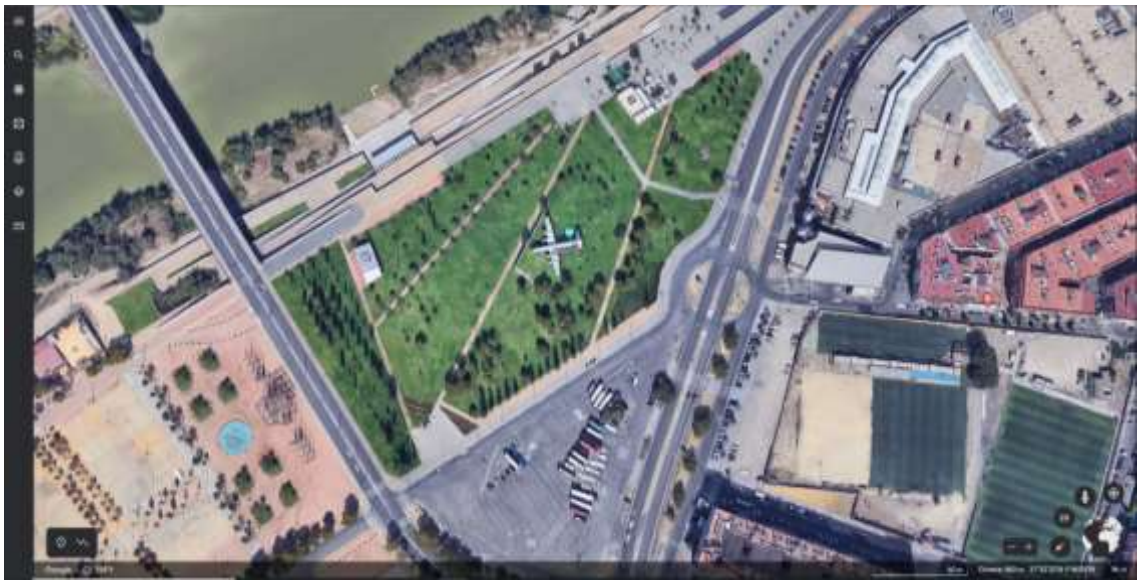

17º C/. dela Guitarra (*dirección recinto ferial*)

18º Puente del Arenal

19º Ctra. Madrid-Cádiz (*Parque Ruth y José*), (Molina Martos), [*interior parque*]

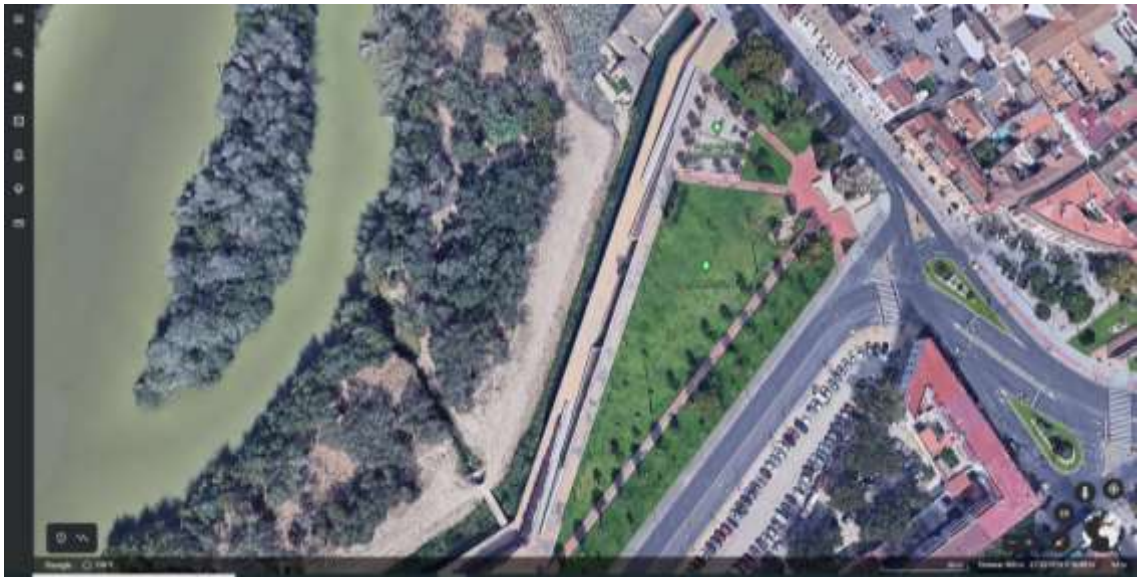

20º Paseo de la Rivera

CARRERA
NOCTURNA
LA FUENSANTA
17 SEPT.
10K

21º Puente de Miraflores

22º C/. Carmen Olmedo Checa

23º C/. José Luis Villegas Zea

24º Acera Mira al Rio, Torre de la Calahorra ("bajada" del puente)

25º Puente Romano

26º Ronda de Isasa – Avd. del Alcázar

27º Glorieta Orquesta de Córdoba

28º Avd. Limeo

29º C/. Escritor Castilla Aguayo

30º Avd. Menendez Pidal

31º C/ Fontanar de Cabano (*dirección contaria hospital general*)

32º C/. Castello d´empuries

33º Llegada: Instalación municipal Fontanar

Fotos-planos recorrido realizado con "*Google Earth*" (altura entre 400 y 500 m).

Relacion de calles, por las que discurre el circuito 10k

Salida: Instalación municipal Fontanar
1º C/. Castello d´empuries
2º C/ Fontanar de Cabano (*direccion hospital general*)
3º Avd. Menendez Pidal
4º C/. Escritor Castilla Aguayo
5º Avd. Limeo
6º Glorieta Orquesta de Córdoba
7º Avd. del Alcázar
8º Ronda de Isasa
9º Paseo de la Rivera
10º Ctra. Madrid-Cádiz (*C/. Ronda de los Mártires*)
11º Avd. Nuestra Señora de la Fuensanta
12º Avd. Calderón de la Barca
13º C/. Conquistador Ordoño Álvarez
14º C/ del Pocito
15º C/. Periodista Ricardo Rodríguez
16º Ctra. Madrid-Cádiz (C/. Compositor Rafael Castro)
17º C/. dela Guitarra (*dirección recinto ferial*)
18º Puente del Arenal
19º Ctra. Madrid-Cádiz (*Parque Ruth y José*), (Molina Martos), [*interior parque*]
20º Paseo de la Rivera
21º Puente de Miraflores
22º C/. Carmen Olmedo Checa
23º C/. José Luis Villegas Zea
24º Acera Mira al Rio, Torre de la Calahorra ("bajada" del puente)
25º Puente Romano
26º Ronda de Isasa – Avd. del Alcázar
27º Glorieta Orquesta de Córdoba
28º Avd. Limeo
29º C/. Escritor Castilla Aguayo
30º Avd. Menendez Pidal
31º C/ Fontanar de Cabano (*dirección contaria hospital general*)
32º C/. Castello d´empuries
33º Llegada: Instalación municipal Fontanar

Enlace al recorrido 10k