MARCHA CICLOTURISTA
La Garbancera
BIKE
Madrileña
Brunete
Vivelo

¿ Que es La Garbancera BIKE?

Garbancera Bike es una marcha cicloturista por la Zona Oeste de Madrid con 2 distancias 90 y 128 km con un puerto clásico "La Cruz verde" pero sin olvidar la subidas a las Canteras de Navalagamella y Valdemorillo donde se pueden ver muchos ciclistas disfrutar de la bicicleta.

Un encuentro para los amantes del ciclismo **y sus valores** : espíritu de equipo, pasión por la excelencia, la superación, el esfuerzo y la solidaridad.

Con actividades para familias y niños. Enclavado dentro de "Evento con buen ambiente", cuidado del entorno, protección ambiental y máxima seguridad.

Queremos dar a conocer el Garbanzo y los vinos de Madrid a todos los participantes y sus acompañantes con una gran comida en la Plaza de Brunete.

Madrid

MARCHA CICLOTURISTA La Garbancera BIKE Madrileña

Brunete Vivelo

¿ Cuando y Dónde?

27 de Mayo del 2018 en Brunete (Madrid)

La zona Oeste de Madrid acoge esta espectacular prueba de ciclismo.

Muy bien comunicado con la M-501 (Carretera de los Pantanos)

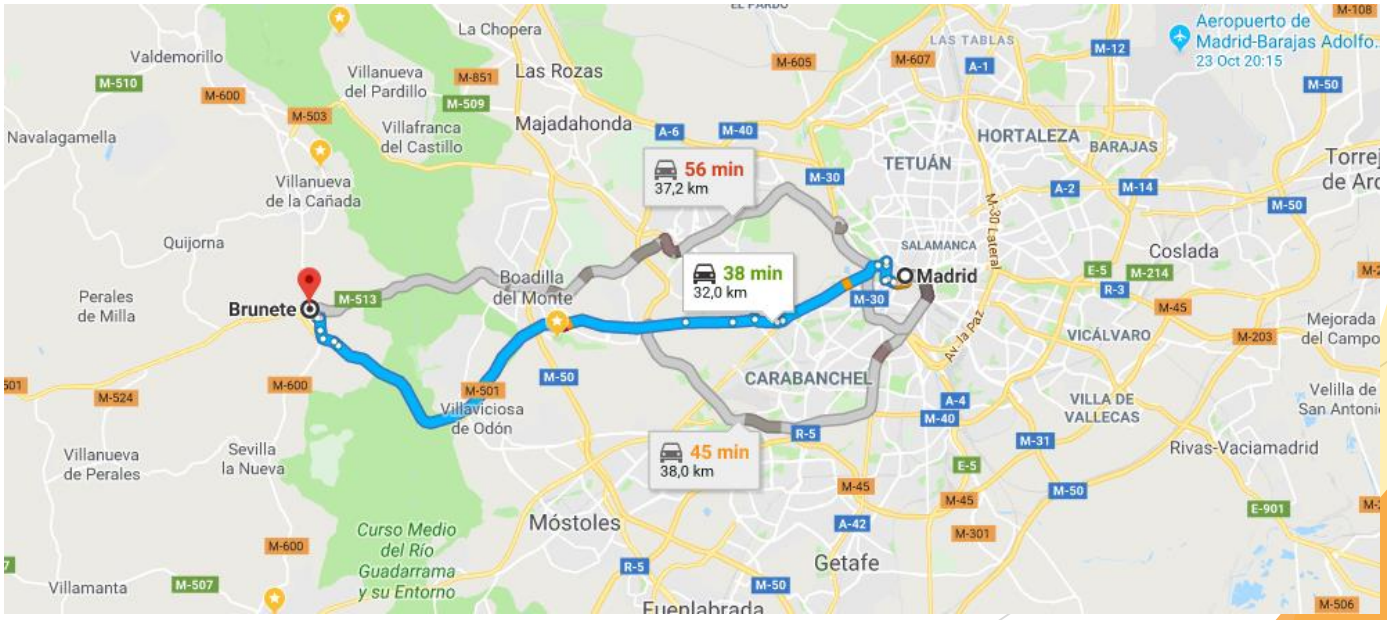

Madrid

MARCHA CICLOTURISTA La Garbancera BIKE Madrileña

Brunete Vivelo

Horarios

7,30 a 8,15 h. Entrega de dorsales junto al Templete C/ Real de San Sebastián 1 BRUNETE

8,30 h. Salida conjunta corta y larga.

12 h. Llegada de corta

13,30 h a 15,30 h. Degustación de cocido y vinos de Madrid

14,15 h. Llegada de la larga

15,30 h. Cierre de Meta

RECOGIDA DE DORSAL Y MAILLOT

(Obligatorio llevar el DNI o autorización)

PROCESO DE RECOGIDA DEL MAILLOT Y DORSAL

3 OPCIONES

1º en **CICLOS OTERO** MADRID c/ Segovia 20 **MADRID**

el jueves, viernes 10 - 14 h. 17 a 20 h. Tel. 915 415 714

2ª en **BIKEWORKSHOP** c/ Eras 42 **BRUNETE** el jueves, viernes o sábado mañana 10 - 14 h. 17 a 20 h. Tel. 910 072 087

3ª **DIA DE LA PRUEBA** el Domingo de 7,30 a 8,15 h. en el templete de Brunete c/ Real

Os recordamos que es obligatorio participar con el Maillot

Madrid

MARCHA CICLOTURISTA La Garbancera BIKE Madrileña

Brunete Vivelo

PARKING DE COCHES

Os recomendamos aparcar en la explanada que hay junto a la M- 600 (rotonda de los Olivos)

Paseo medalla de Oro

COMO LLEGAR

Madrid

MARCHA CICLOTURISTA La Garbancera BIKE Madrileña

Brunete Vivelo

Madrid

MARCHA CICLOTURISTA La Garbancera BIKE Madrileña

Brunete Vivelo

Marcha cicloturista

Os recordamos que es una marcha cicloturista no competitiva. La marcha cicloturista se desarrollará con el tráfico abierto.

La marcha irá acompañada de agentes de la Agrupación de Tráfico de la Guardia Civil para señalizar el inicio y final del espacio cerrado al tráfico. Dentro de este espacio estará prohibida la circulación de vehículos, excepto los autorizados expresamente que deberán hacerlo siguiendo, en todo caso, las indicaciones de los agentes de la autoridad.

Asimismo, en los tramos de circulación ordinaria, abiertos al tráfico en general, los participantes deberán cumplir todas las normas y señales de circulación, siendo considerados como un usuario ordinario de la misma.

Pueden circular coches en dirección contraria al sentido de la prueba.

SEÑALIZACIÓN.

Tendremos ciclistas dentro del pelotón que son de la organización para cualquier problema o duda que tengáis.

Todos los cruces están señalizados con flechas amarillas.

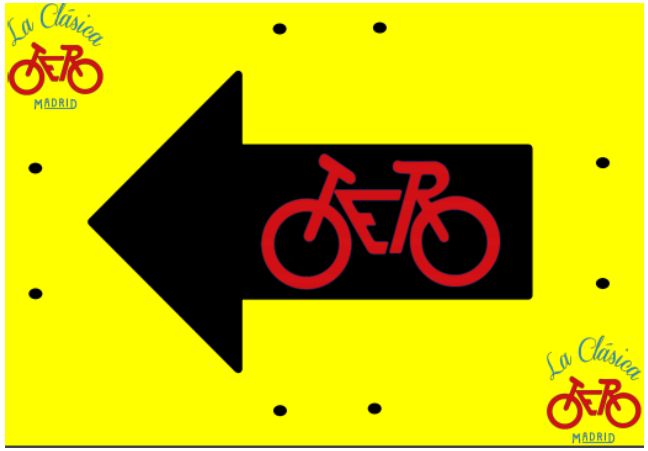

Madrid

Marcha larga

128 km.

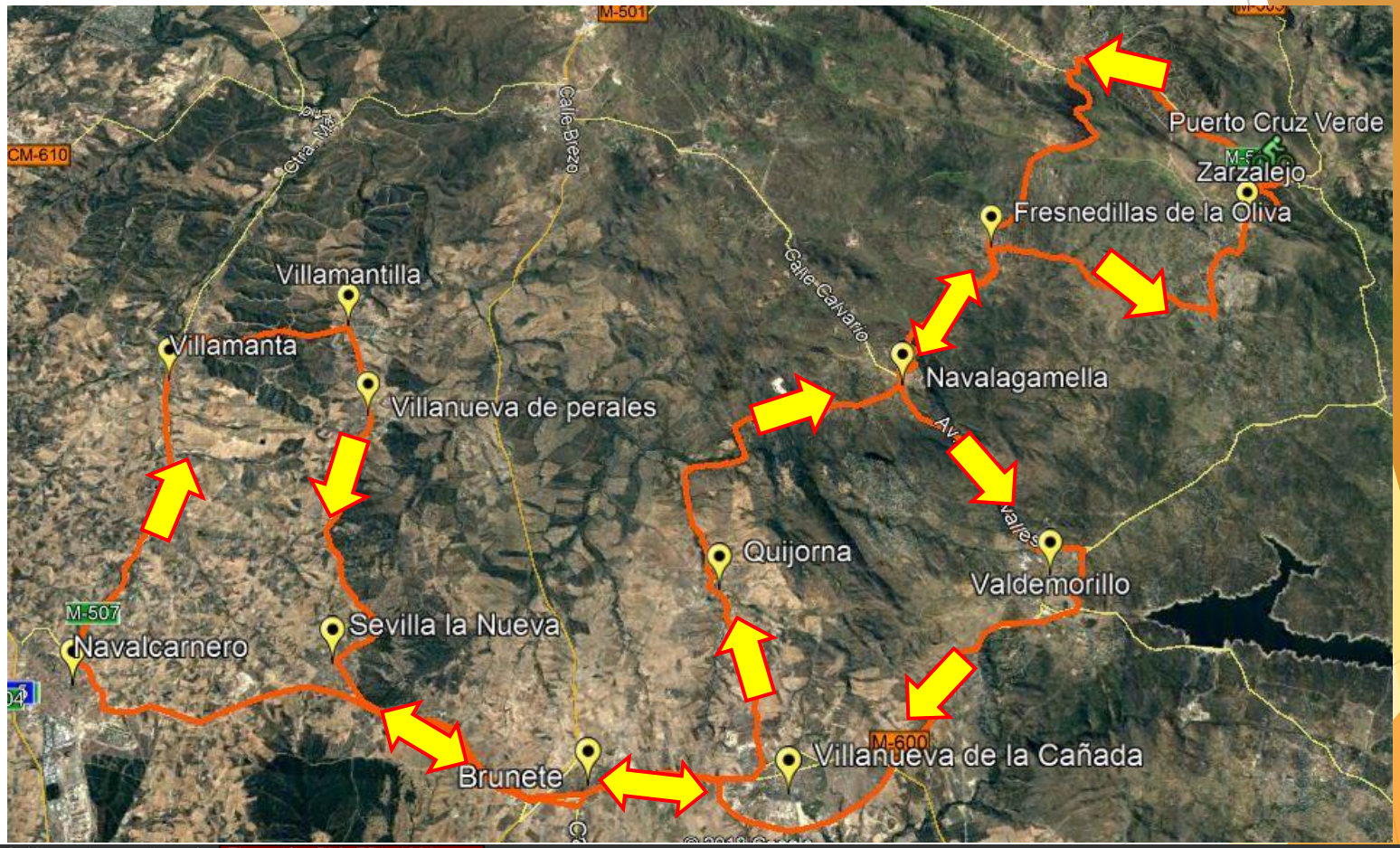

Madrid

Marcha corta

90 km.

MARCHA CICLOTURISTA La Garbancera BIKE Madrileña

Descargar Track

Brunete Vivelo

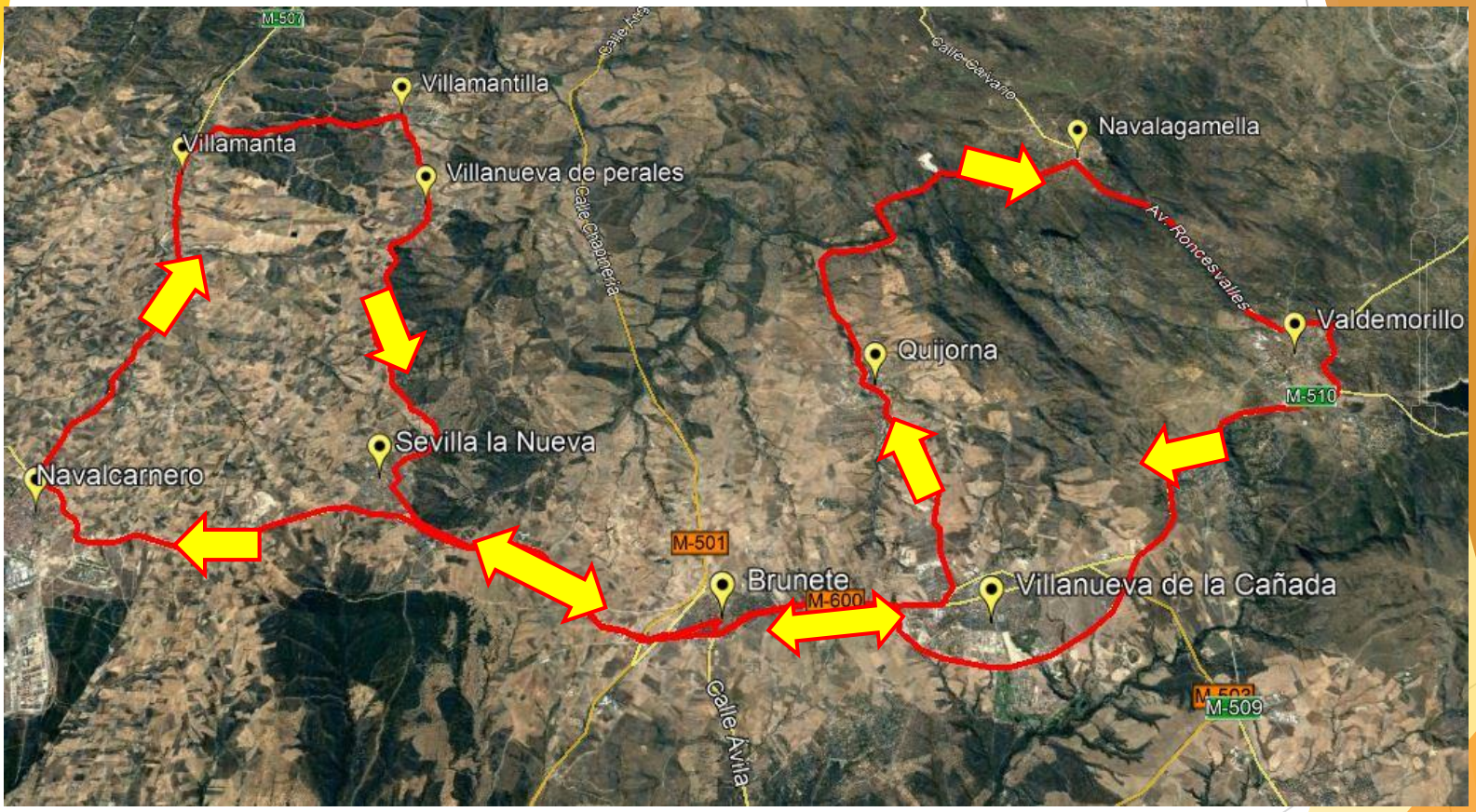

Madrid

MARCHA CICLOTURISTA La Garbancera BIKE Madrileña

Brunete Vivelo

SUBIDA A LAS CANTERAS

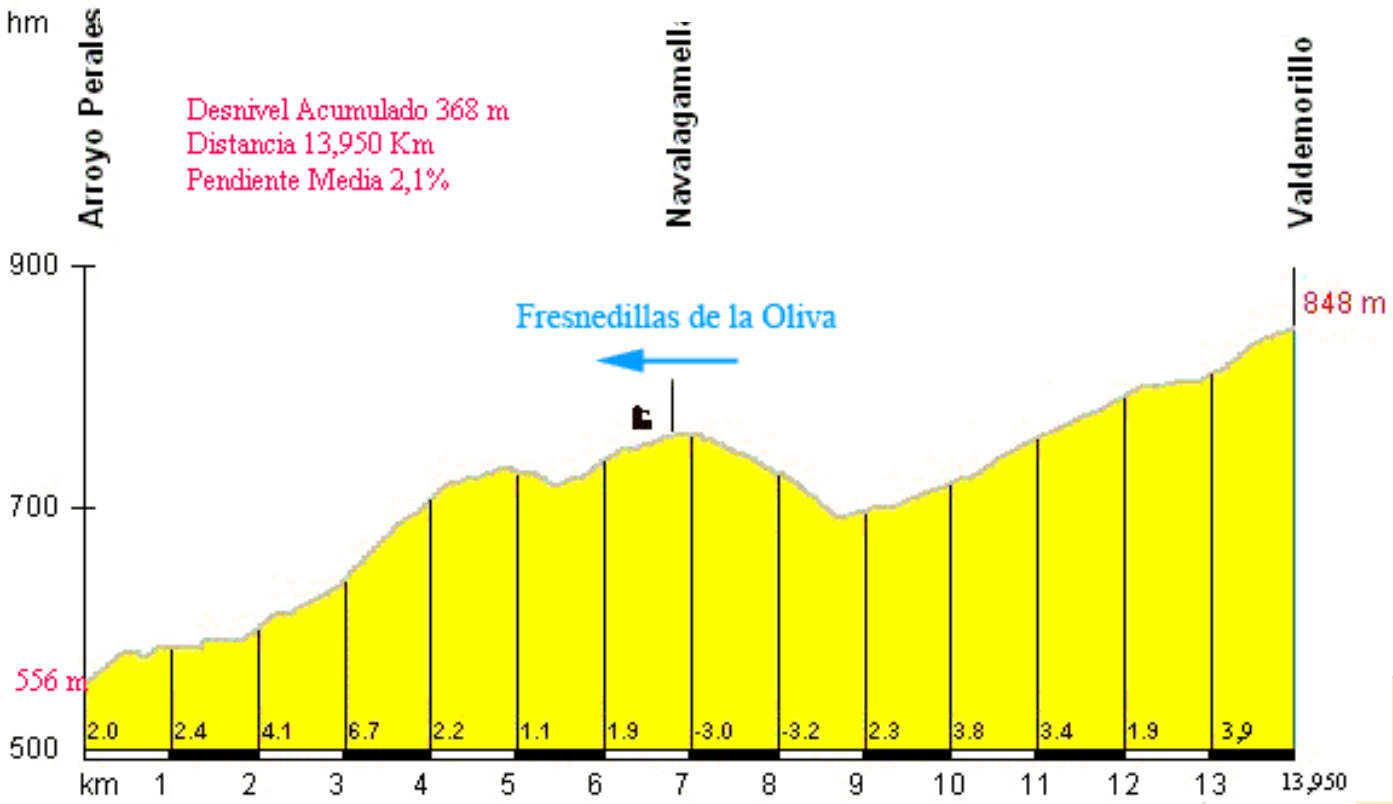

Madrid

MARCHA CICLOTURISTA La Garbancera BIKE Madrileña

Brunete Vivelo

SUBIDA A LA CRUZ VERDE

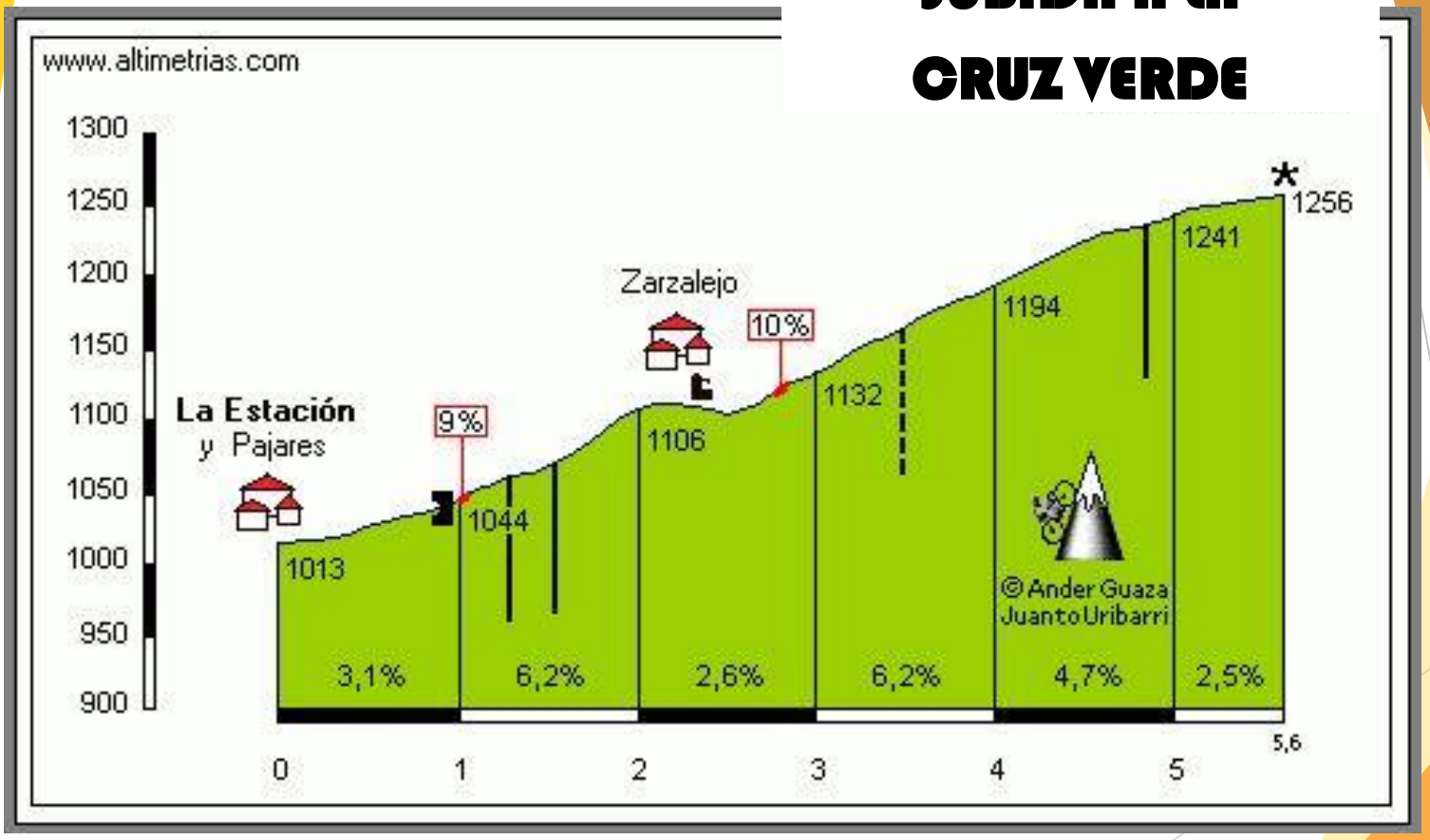

INCLUYE:

- Welcome pack con Maillot oficial exclusivo Santini
- Avituallamientos solidos y líquidos
- Gran comida final
- Asistencia mecánica
- Cronometraje con chip
- Asistencia médica
- Vestuarios y duchas
- Fotografías

AVITUALLAMIENTOS

LIQUIDOS Y SOLIDOS

Avituallamiento 1 – VILLAMANTILLA km 28
Avituallamiento 2 – NAVALAGAMELLA km 66
Avituallamiento 3 – PUERTO CRUZ VERDE km 83,5
Avituallamiento 4 – VALDEMORILLO km 111

ASISTENCIA MECANICA Y SERVICO TÉCNICO

Antes y durante la prueba

COMIDA CON GARBANZOS Y VINOS DE MADRID

Todos los participantes recibiréis en la bolsa del corredor un ticket para la comida.

Para familiares y acompañantes se venderán ticket a 5 €

Incluye plato de Garbanzos y Bebida (vino, cerveza o refresco)

INSTITUCIONES

ORGANISMOS

MEDIOS OFICIALES

COCHE OFICIAL

EQUIPAMIENTO

AVITUALLAMIENTO

FISIOTERAPIA

SERVICIO TECNICO

LOS AUTÉNTICOS Y GENUINOS GARBANZOS MADRILEÑOS

MUNICIPIOS DE LA ZONA OESTE DE LA COMUNIDAD DE MADRID DONDE SE SIEMBRA ESTE GARBANZO

MUNICIPIOS INTEGRANTES

Brunete – Navalcarnero – Sevilla La Nueva – Villaviciosa de Odón – Boadilla del Monte – Villanueva de Perales – Villamantilla – Villamanta – Quijorna – Villanueva de La Cañada – Villanueva del Pardillo – Valdemorillo – Colmenar del Arroyo

Madrid

Brunete Vivelo

MARCHA CICLOTURISTA

La Garbancera BIKE Madrileña

Toda la información e inscripciones en

www.garbancerabike.com