REUNIÓN TÉCNICA

Copa de España
Campeonato navarro
Campeonato de Euskadi
De Triatlón de Invierno.

Isaba 2018

VIII TRIATLÓN DE INVIERNO

Valle de Roncal

25/Febrero/2018 · 2018/Otsailak/25 · 25/Février/2018

Inscripciones / Izen-emateak / Inscriptions: www.navarratriatlon.com Isaba-Izaba / Valle de Roncal (Navarra)

Organizadores / Antolatzaileak / Organisateurs:

LARRA-BELAGUA
Ipar eski gunea Centro de esquí nórdico

FEDERACIÓN NAVARRA DE TRIATLÓN
NAFAR TRIATLOI FEDERAZOIA

Colaboradores / Laguntzaileak / Collaborateurs:

BODEGAS MALON DE ECHAIDE DESDE 1951

FG Sport Nutrition FULLGAS

Kaiku

Km0

ALEGIA

IZABAKO AIZA BULGUA · AYUNTAMIENTO DE ISABA

adi-ike.com

Reyno de Navarra

Consejo Superior de Deportes

TRIATLÓN

UNIVERSO MUJER

IBERDROLA

SOYSANA

INTERSPORT IRABIA

Nafarroako Gobernua · Gobierno de Navarra

LaLiga4Sports

TM Grupo Inmobiliario

austral

Halcón viajes.com

KIA SAKIMÓVIL

ORGANIZAN

LARRA-BELAGUA

Ipar eski gunea Centro de esquí nórdico

club pirineos del roncal

ESQUI montaña

FEDERACIÓN NAVARRA DE TRIATLÓN

NAFAR TRIATLOI FEDERAZOIA

COLABORADORES INSTITUCIONALES

IZABAKO AIZA BULGUA

AYUNTAMIENTO DE ISABA

Reyno de Navarra

Tierra de Diversidad

FEDERACIONESPAÑOLADE TRIATLÓN

PATROCINADORES

BODEGAS
MALON DE
ECHAIDE
DESDE 1951

KIA
SAKIMÓVIL

FG
Sport Nutrition
FULLGAS
ALEGIA

COLABORADORES

INTERSPORT IRABIA

Nafarroako Gobernua Gobierno de Navarra

Kaiku Km0

Diario de Noticias Eres lo que lees

adi-ike.com ASOCIACIÓN DEPORTIVA ISABA IZABAKO KIROL ELKARTEA

SOYSANA gestión de instalaciones deportivas kirol instalazioen kudeaketa

CSD Consejo Superior de Deportes

UNIVERSO MUJER

IBERDROLA

LaLiga4Sports LaLiga con el Deporte Español

TM Grupo Inmobiliario

austral

Halconviajes.com

POWERADE

AGENDA

- PRESENTACIONES
- JURADO DE COMPETICIÓN
- HORARIOS
- PROCEDIMIENTOS CONTROL DE MATERIAL
- PROCEDIMIENTOS DE SALIDA
- RECORRIDOS
- PROCEDIMIENTOS AL FINALIZAR LA COMPETICIÓN
- PREVISIÓN METEOROLÓGICA

PRESENTACIONES

- Santi Espinal, Delegado Técnico
- Monica Zubillaga, Juez Árbitro
- Pedro Pilart, Director de Carrera

JURADO DE COMPETICIÓN

- Santi Espinal, Delegado Técnico
- , Fetri
- , Federación navarra de triatlón

HORARIOS SABADO

Día 24 de febrero

- 19:00 Reunión Técnica, piscina
- 19:30---20:00 Entrega dorsales, piscina

HORARIOS DOMINGO, 25 de febrero

08:00-09:30 Entrega de dorsales, Frontón

08:00-09:30 Entrega material esquí, Centro de Montaña

08:00-09:30 Entrega de material esquí, en el frontón

08:45-09:40 Control de material en el frontón de Isaba

14:30 Salida del autobús desde el Centro de Montaña (solo para los inscritos con anterioridad)

15:00-15:30 Entrega de bicis y material en el frontón de Isaba para los usuarios del servicio de autobús (Inscritos con anterioridad)

HORARIOS

09:40 Cierre del control de material

09:45 Cierre área de transición

09:50 Cámara de llamadas

10:00 Salida masculina

10:03 Salida femenina

10:06 Salida relevos

13:30 Cierre de control masculino

13:33 Cierre de control femenino

13:36 Cierre de control relevos

SERVICIOS Y OBSERVACIONES

Duchas

Avituallamiento

Pasta party

En el centro de Montaña Valle de Roncal

CONTROL DE MATERIAL

Área de Transición

- Revisión de la bicicleta
- Revisión del casco
- Revisión de los dorsales
- Control del chip

PROCEDIMIENTOS PREVIOS A LA SALIDA

- Cámara de llamadas 10 minutos antes de la salida
- Alineados por orden de dorsal
- Prueba regulada por el reglamento FETRI de 2018

PROCEDIMIENTOS DE SALIDA

Atletas en posición:

- La salida se dará en cualquier momento una vez el DT diga “A sus puestos”

  Bocina de gas

- Inicio de la competición

PROCEDIMIENTOS DE SALIDA NULA

Ejemplo 1

- Sonará varias veces la bocina
- Todos los atletas deberán regresar a la zona de salida

Ejemplo 2

- Si alguien sale antes de la bocina y el resto de los atletas lo hacen con la bocina, el atleta que ha provocado la salida nula tendrá una penalización de 15 segundos en la T1

VALLE DE RONCAL

RECORRIDOS

Carrera a Pie

3 vueltas , total 8,2 kilómetros

Ciclismo

1 vuelta , total 22 kilómetros

Esquí de fondo

3 vueltas, total 10,2 kilómetros

CARRERA A PIE

- 3 vueltas, 8,2 kilómetros
- Avituallamiento en el frontón de Isaba

CARRERA

Perfil carrera pie

SECTOR CARRA PIE

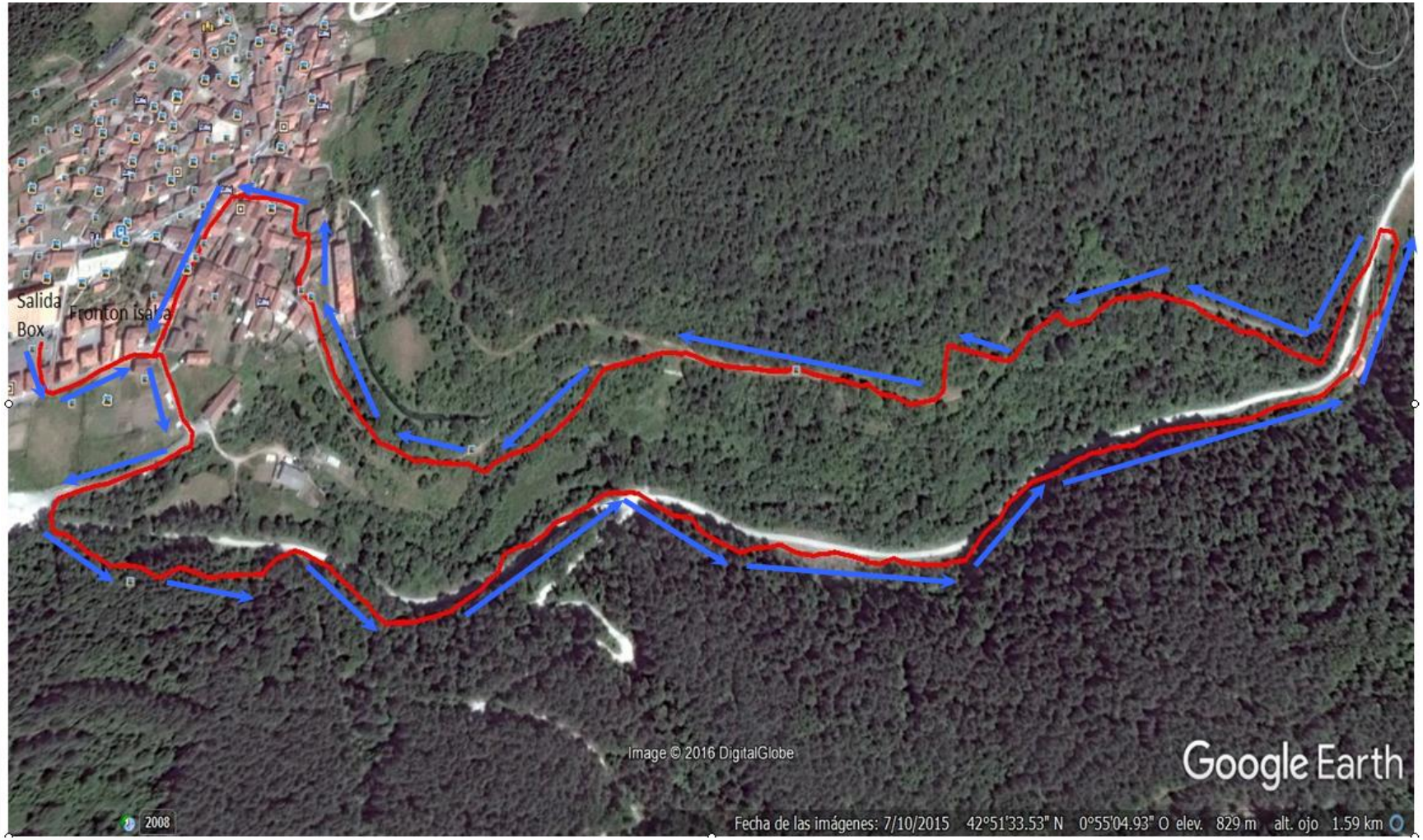

T1 FRONTON ISABA

CICLISMO

- 1 vuelta , distancia total 22 kilómetros

PERFIL CICLISMO

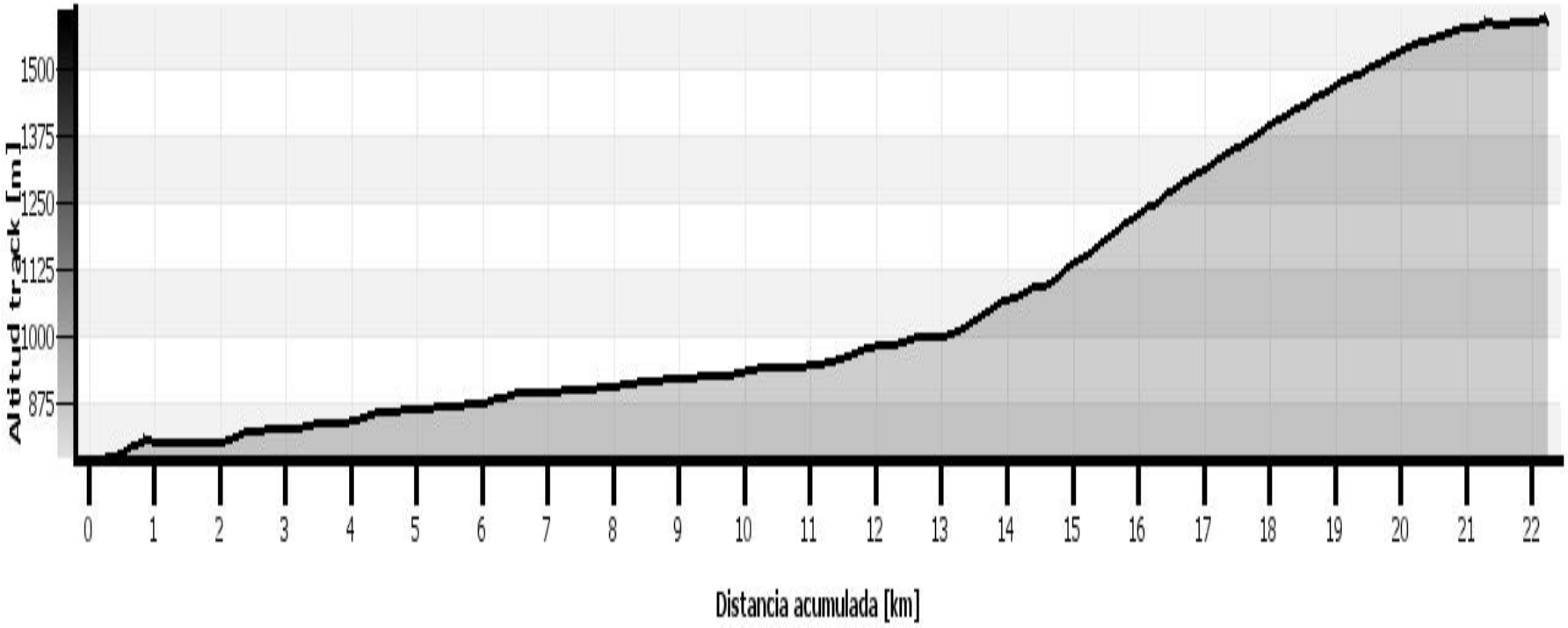

Sector Ciclismo

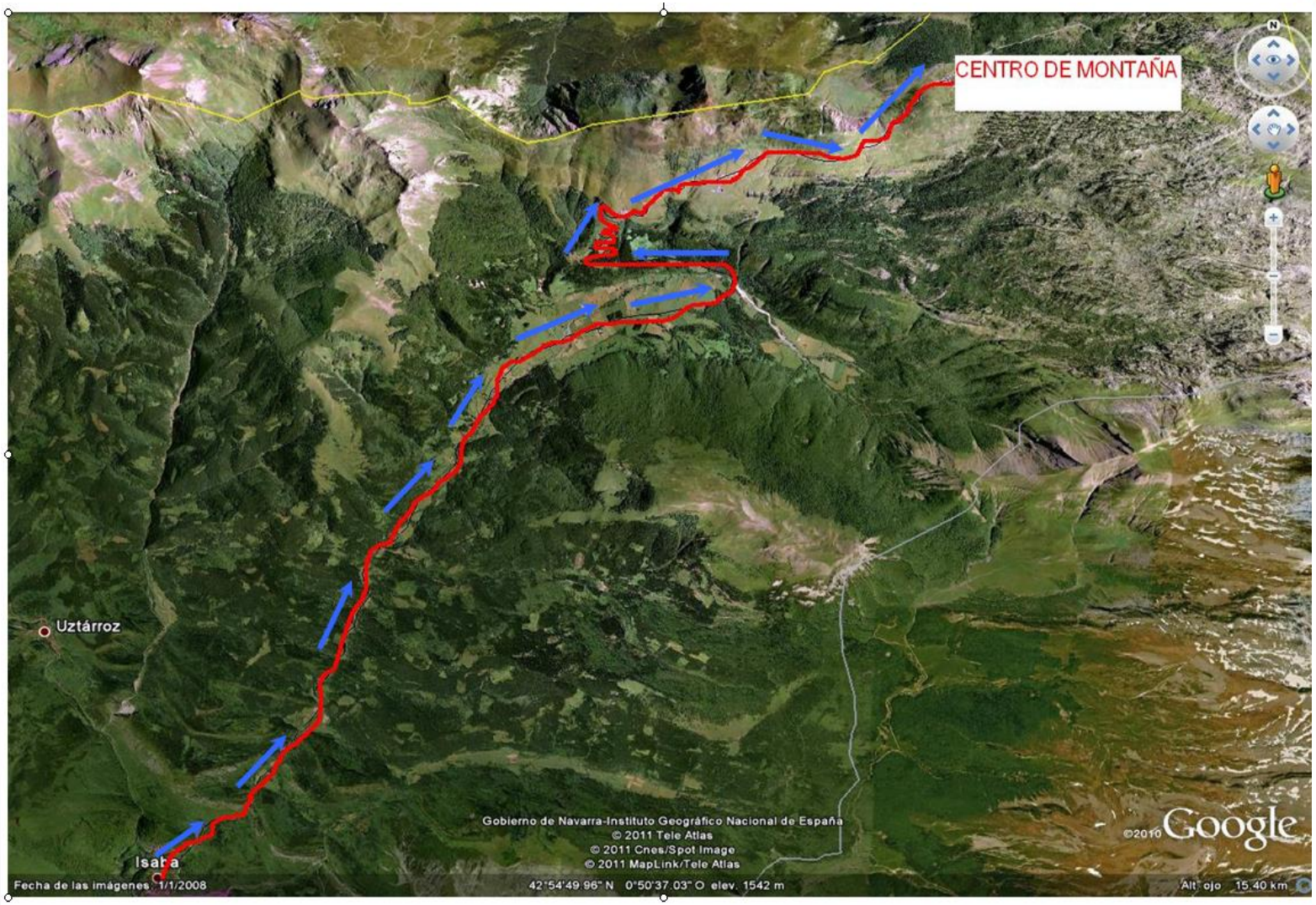

PRECAUCIÓN

- En caso de ver a los voluntarios con silbato y bandera roja

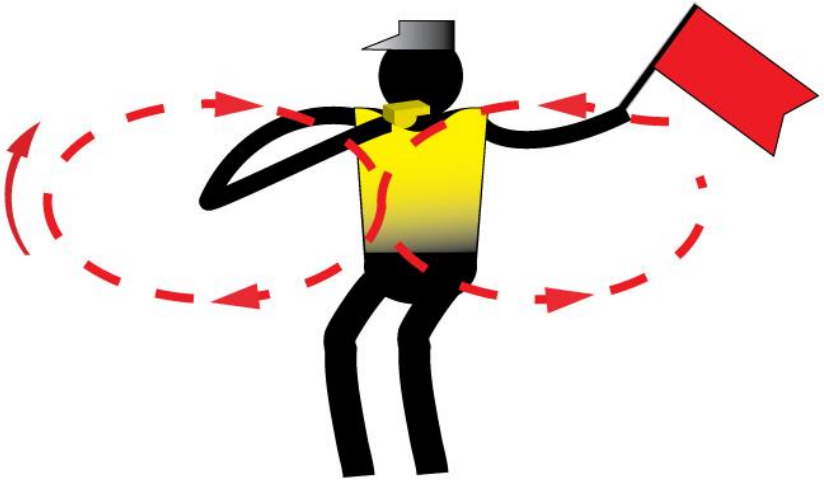

SEGMENTO DE ESQUÍ

- 3 vueltas, total 10,2 kilómetros
- Avituallamientos: PK 1, PK 4 y PK 7
  - Sólido y líquido
- Al finalizar ir a la zona de recuperación

PERFIL ESQUÍ

2 vueltas de 3860m
1 vuelta de 2500 m

CIRCUITO ESQUÍ

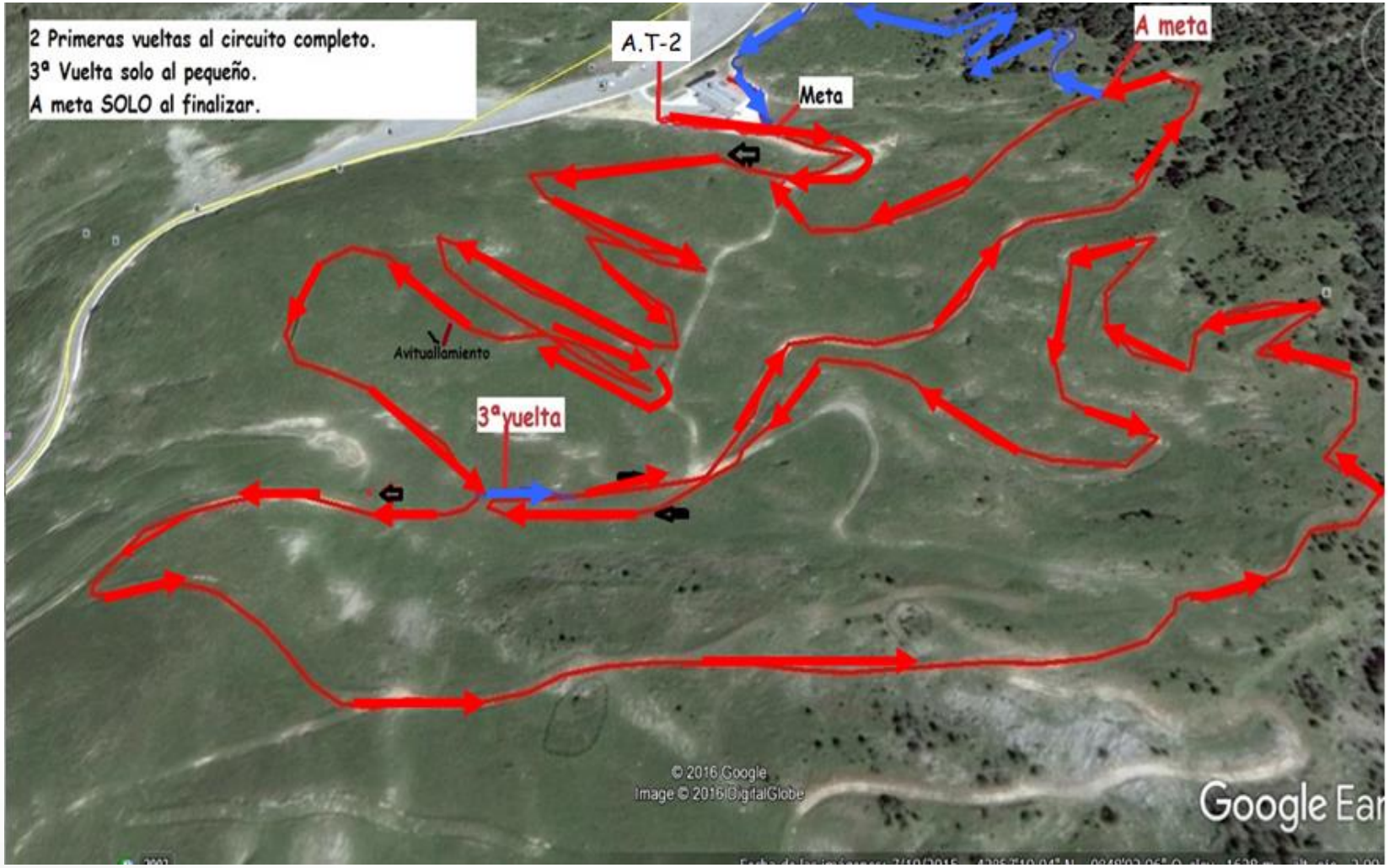

AVITUALLAMIENTOS AREA DE RESIDUOS

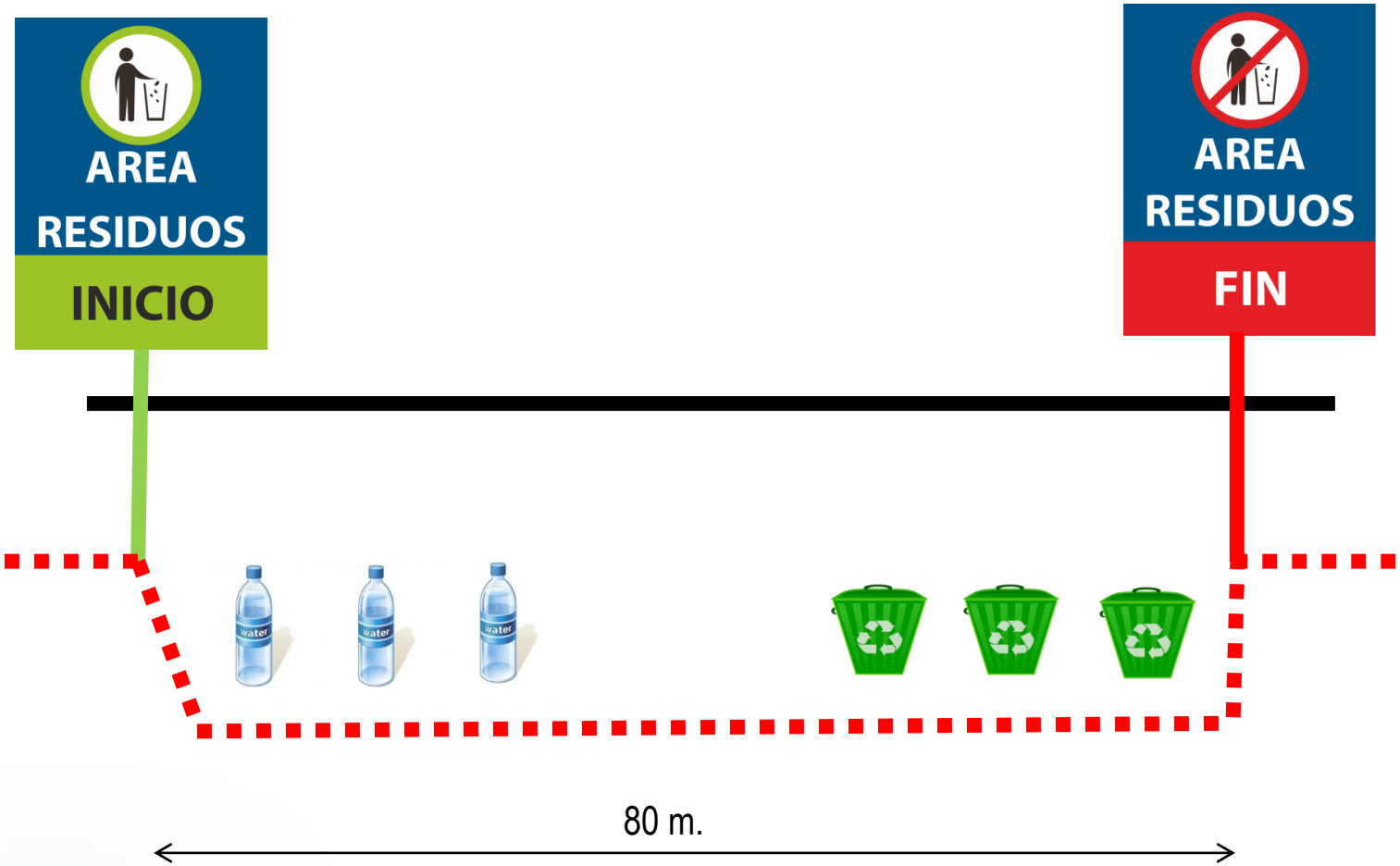

PREVISION METEOROLÓGICA

	Temp.	Tiempo
Domingo	1/8...ºC	Soleado

¡¡ BUENA SUERTE !!

Somos Triatlón