II DUATLON "CIUDAD DE LOGROÑO"

GENERALIDADES

El II Duatlón "Ciudad de Logroño", organizado por el Club Logroño Triatlón consistirá en un duatlón de carretera sprint: 5000m. de carrera a pie (en 2 vueltas), 26600m. de ciclismo (en 2 vueltas) y 2500m. de carrera a pie (1 vuelta). El número máximo de participantes será de 204.

La prueba se realizará el día 22 de Marzo de 2014, a las 16:00 con salida, transiciones y meta en la explanada exterior a la entrada del C.D.M. Las Norias, y recorridos en la zona circundante a Las Norias y La Hípica para la carrera a pie, y en el entorno de la cuesta Pavía, polígono las Cañas y camino viejo de Oyón para la parte ciclista.

Esta prueba forma parte del III Circuito Promo del Triatlón Riojano (http://circuitoriojanodetriatlon.blogspot.com.es/) y del I Circuito Runners "Logroño Ciudad Europea del Deporte" (http://www.logronodeporte.es/web/noticias/item/275).

Se permite realizar drafting.

No se permite el uso de acople, salvo aquellos que no sobrepasen las manetas de frenos y cumplan el reglamento, ni de casco de contrarreloj.

Aunque se recomienda el uso de bicicleta de carretera, se permite el uso de BTT. Queda completamente prohibido el uso de otros tipos de bicicletas como de piñón fijo, de paseo, BMX...

En todo lo relacionado con la competición que no se contemple aquí, se atenderá al reglamento de la Federación Española de Triatlón: http://www.triatlon.org/web/reglamentos.asp

INSCRIPCIONES

Las inscripciones se abrirán el miércoles día 26 de Febrero de 2014. Las inscripciones se realizarán a través del servicio RocktheSport, desde su propio minisite: http://www.rockthesport.com/evento/iidcdl o desde la web del club: http://www.clt.scm-mantenimiento.es

El periodo de inscripción finalizará el miércoles día 19 de Marzo a las 23:59 para poder conocer con antelación el número de participantes. No se podrán realizar inscripciones el mismo día de la prueba, aún no habiéndose cubierto la totalidad de las plazas.

El importe de la inscripción será de 20€ para los federados y de 25€ para los no federados. Además, todos aquellos que se inscribieron en el I Duatlón "Ciudad de Logroño" tendrán un descuento de 3€ en su inscripción a esta segunda edición.

Una vez terminado el plazo de inscripción, los dorsales se distribuirán entre los participantes de la siguiente forma:

- Los primeros 20 números se reservarán para los mejores clasificados, según la clasificación general, en la edición anterior que también compitan en esta.
- Los números 21 a 23 se reservarán para las 3 mejores clasificadas femeninas en la edición anterior que también compitan en esta, siempre que no hayan entrado en las primeras 20 reservas.
- El resto de números se repartirán al azar entre el resto de participantes.

Los corredores que el día de la prueba tengan menos de 18 años, deberán presentar una autorización firmada del padre, madre o tutor legal en el momento de recoger el dorsal.

Cada inscrito recibirá en la bolsa del corredor: un dorsal que debe sujetarse a la cintura de manera que permita su cambio de posición entre sectores (se dispondrá de la goma e imperdibles necesarios para todo aquel que no tenga portadorsales), una pegatina para la tija del sillín y otra pegatina para el frontal del casco, todo ello con la numeración correspondiente. Además, en esa misma bolsa se incluirán algunos regalos, como la camiseta conmemorativa de la prueba.

Todos los inscritos contarán con cobertura de un seguro de responsabilidad civil a cargo del Club Logroño Triatlón.

Una vez realizada la inscripción, no se realizarán cancelaciones ni devoluciones de la misma. Si que se permitirá ceder una inscripción a otra persona, para ello deberán cumplirse las siguientes condiciones:

- Se deberán realizar antes del lunes día 17 de Marzo a las 23:59.
- Solo se podrá ceder una inscripción a una persona en una categoría con un precio igual o inferior a la categoría de la inscripción original.
- No se devolverá ninguna cantidad monetaria, cualquier acuerdo económico deberá realizarse entre las dos personas que intercambian la inscripción.
- La persona originalmente inscrita, deberá enviar un correo al mail del club (clt@scm-mantenimiento.es), desde el correo que indicó en la inscripción original, comunicando la intención de cambio e incluyendo todos los datos de la persona a la que cede la inscripción.
- El Club Logroño Triatlón responderá por mail a los dos implicados en el cambio para confirmarlo.

HORARIOS

14:00 Apertura de la oficina de competición para la recogida de la bolsa del corredor en la Cafetería Restaurante El Embarcadero.

15:00 Apertura de boxes.

15:45 Cierre de boxes.

16:00 Comienzo de la prueba (cámara de llamadas obligatoria 10 minutos antes de comenzar).

18:30 Entrega de trofeos, sorteo de regalos y lunch en la Cafetería Restaurante El Embarcadero.

RECORRIDOS

Primer sector: Carrera a pie, con distancia aproximada de 5km. en 2 vueltas por un recorrido completamente peatonal por el camino de Las Norias, la ribera del Ebro, el parque del embarcadero y la avenida de la playa. Comenzará en el arco de salida y se realizará en sentido antihorario, hasta completar las dos vueltas. Al terminar la última de ellas, los participantes se dirigirán al área de transición para iniciar el segundo sector.

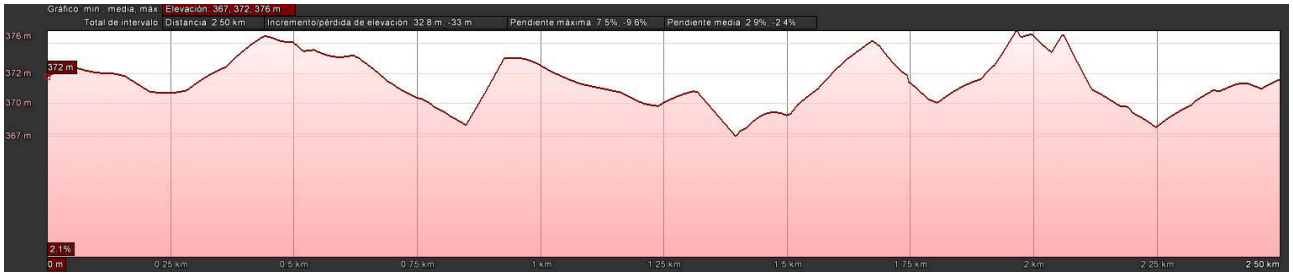

Segundo sector: Ciclismo de carretera, con distancia aproximada de 26km. en dos vueltas. Se sale desde el área de transición y se atraviesa el parking de Las Norias para, tomando las calles San Ignacio de Loyola, Ana Maria Matute, Segundo Arce y Emilia pardo Bazan, acabar en una rotonda de la avenida de la Sonsierra donde nos incorporaremos a un circuito que se realizará dos veces en sentido antihorario. En la siguiente rotonda de esa avenida, tomaremos la segunda salida para incorporarnos a la N-111 hacia Viana, pasando la primera rotonda en recto y en la segunda rotonda tomaremos la primera salida para incorporarnos a la LR-252 y la primera y tercera salida en las dos siguientes hasta coger la calle Las Cañas. Tras recorrer esa calle, de da un giro de 180º aprovechando el cruce con la calle Polígono Cantabria II, y se vuelve atravesando las mismas rotondas y carreteras hasta incorporarnos a la A-2126 hacia Oyón y, en la primera rotonda, tomar la tercera salida para continuar por el camino viejo de Oyón hasta volver a la avenida de la Sonsierra y finalizar la primera vuelta, haciendo un cambio de sentido en la rotonda para comenzar la siguiente. Al finalizar la segunda vuelta se vuelve al área de transición, a través de las calles Emilia Pardo Bazan, Segundo Arce y Ana Maria Matute.

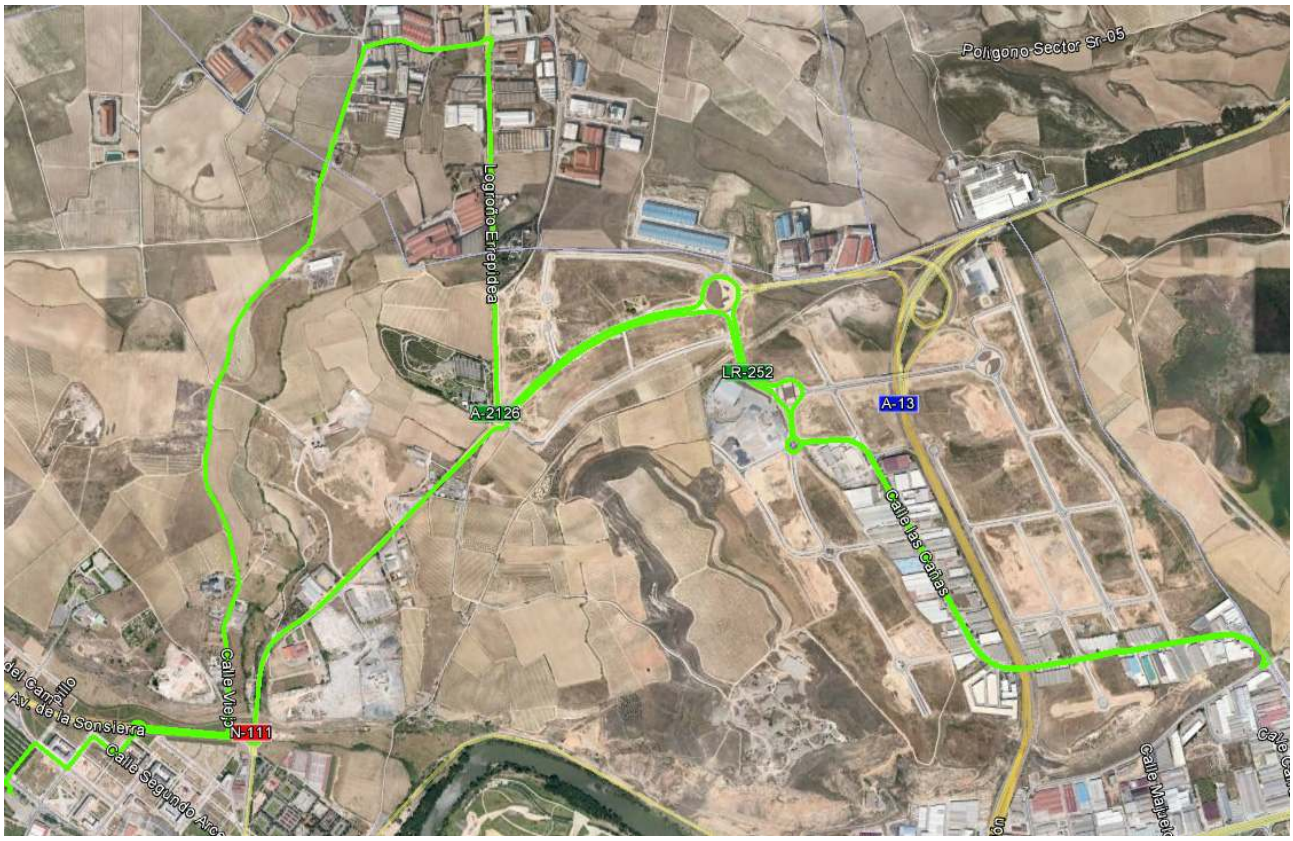

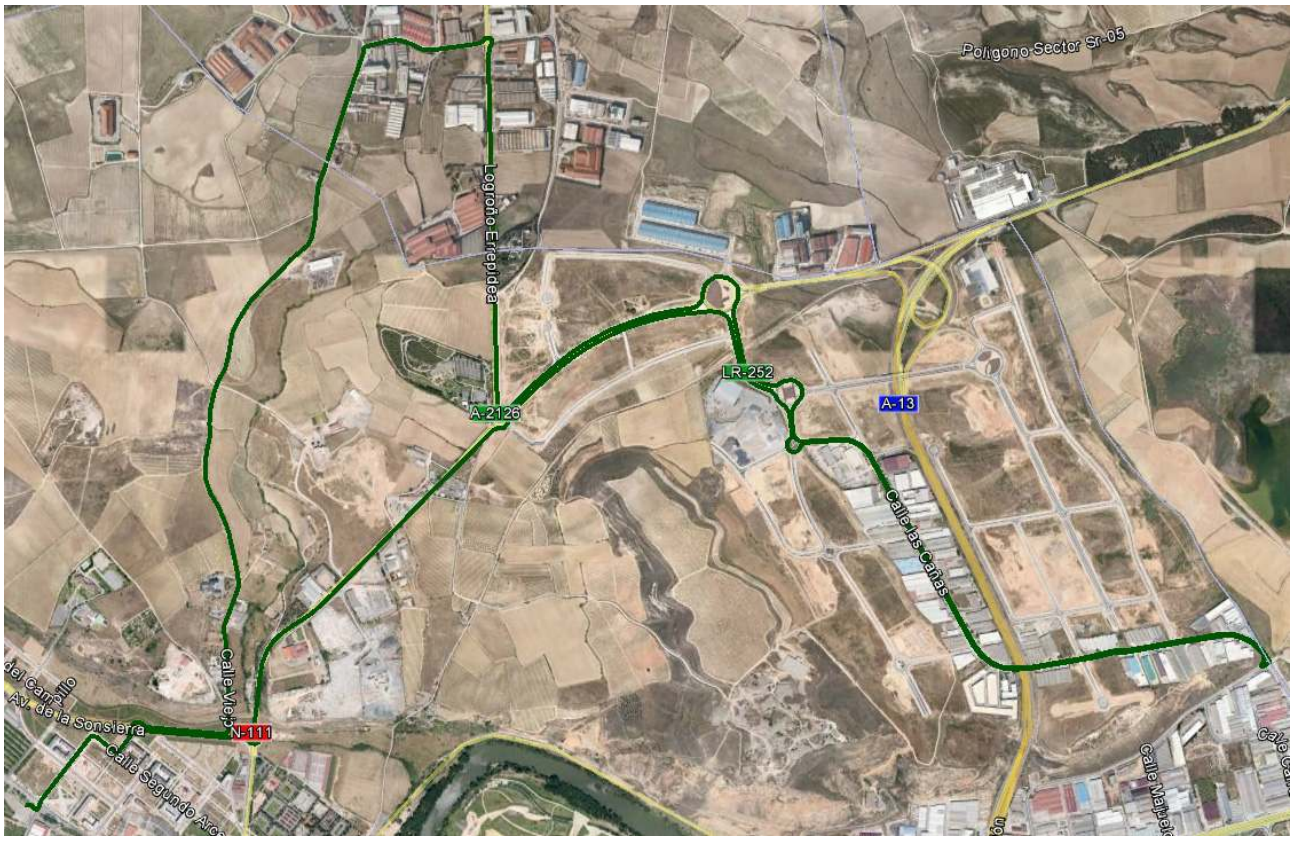

Se incluye a continuación un detalle con la incorporación al circuito de bicicleta (línea verde clara), rotonda de giro para comenzar la segunda vuelta y la salida del circuito (línea verde oscura):

Se incluye a continuación un detalle del giro a realizar en el cruce de las calles Las Cañas y Polígono Cantabria II:

Se estima que la cabeza de carrera comience a ocupar la carretera a las 16:15, y que el último participante la abandone a las 17:30.

El circuito se encontrará en todo momento abierto al tráfico, por lo que las normas de circulación serán de obligado cumplimiento.

El inicio lo marcará un vehículo de la Organización y el cierre de la prueba lo marcará otro vehículo de la organización con distintivos en su parte posterior.

La Organización de la prueba dispondrá de personal suficiente y debidamente uniformado con chalecos reflectantes homologados y banderines de aviso de precaución en el recorrido de la prueba y en aquellos puntos de posible mayor afluencia de vehículos a las vías utilizadas.

Tercer sector: Carrera a pie, con distancia aproximada de 2,5km. en una sola vuelta al mismo circuito que el del primer sector. Tras finalizar la vuelta, los participantes finalizarán bajo el arco de meta.

CLASIFICACIONES, PREMIOS Y SORTEO

Se establecerán dos clasificaciones absolutas, una masculina y otra femenina, en la que figurarán todos los que finalicen la prueba, los retirados y descalificados, independientemente de su categoría. Además de las clasificaciones generales absolutas, se confeccionarán unas clasificaciones, también masculinas y femeninas, para las categorías sub23 (nacidos en 1991 o posterior), veteranos 1 (nacidos entre 1974 y 1965) y veteranos 2 (nacidos en 1964 o anterior).

Estas clasificaciones estarán disponibles, unos días después de la prueba, para su consulta y descarga en la web del club: http://www.clt.scm-mantenimiento.es y en el minisite de RocktheSport: http://www.rockthesport.com/evento/iidcdl/clasificaciones.

Todos los inscritos en este II Duatlón "Ciudad de Logroño" recibirán descuentos en las próximas pruebas que organice el Club Logroño Triatlón.

Se entregarán trofeos a los tres primeros clasificados de cada categoría: Absoluta, Sub23, Veterano 1 y Veterano 2, tanto Masculina como Femenina.

También se entregarán dos trofeos al Logroñes y Logroñesa mejor clasificados.

Cada ganador recibirá además, regalos proporcionados por comercios adheridos a Rioja Descuento:

- 1º Abs Mas: Detalle floral de Floristería Camelia, casco de Rioja Sport Ciclos y sesión masaje Indiva en Clínica Pedro Bujanda.
- 2º Abs Mas: Lote de perfumería de EsseParfum.
- 3º Abs Mas: Manicura o Pedicura, tratamiento y corte en Peluquería Isank.
- 1º Abs Fem: Detalle floral de Floristería Camelia, gafas de sol de Amfer ópticos y sesión masaje Indiva en Clínica Pedro Bujanda.
- 2º Abs Fem: Masaje con aceite y piedras en Estética Livia.
- 3º Abs Fem: Tratamiento facial en Herboristería y Estética Sándalo.
- 1º Vet-1 Mas: Gafas de sol de Amfer ópticos.
- 2º Vet-1 Mas: Rejuvenecimiento facial o depilación laser en Massana.
- 3º Vet-1 Mas: Masaje con aceite y piedras en Estética Livia.
- 1º Vet-1 Fem: Lote de perfumería de EsseParfum.
- 2º Vet-1 Fem: Manicura o Pedicura, tratamiento y corte en Peluquería Isank.
- 3º Vet-1 Fem: Manicura en Herboristería y Estética Sándalo.
- 1º Vet-2 Mas: Masaje con aceite y piedras en Estética Livia.
- 2º Vet-2 Mas: Manicura o Pedicura, tratamiento y corte en Peluquería Isank.
- 3º Vet-2 Mas: Rejuvenecimiento facial o depilación laser en Massana.
- 1º Vet-2 Fem: Rejuvenecimiento facial o depilación laser en Massana.
- 2º Vet-2 Fem: Rejuvenecimiento facial o depilación laser en Massana.
- 3º Vet-2 Fem: Manicura o Pedicura, tratamiento y corte en Peluquería Isank.
- 1º Sub-23 Mas: Detalle floral de Floristería Camelia y sesión fotoestudio en Foto Ludy.
- 2º Sub-23 Mas: Manicura o Pedicura, tratamiento y corte en Peluquería Isank.
- 3º Sub-23 Mas: Rejuvenecimiento facial o depilación laser en Massana.
- 1º Sub-23 Fem: Detalle floral de Floristería Camelia y sesión fotoestudio en Foto Ludy.
- 2º Sub-23 Fem: Masaje con aceite y piedras en Estética Livia.
- 3º Sub-23 Fem: Manicura o Pedicura, tratamiento y corte en Peluquería Isank.
- Mejor Logroñés y Logroñesa: Una botella de vino crianza de las Bodegas Fernández de Piérola, detalle floral de Floristería Camelia y Manicura o Pedicura, tratamiento y corte en Peluquería Isank para cada uno.

Si algún trofeo queda desierto, el regalo correspondiente se sorteará entre todos los participantes.

Se dispondrá de otros regalos a sortear entre todos los participantes al final de la entrega de premios:

- Botellas de vino Fernández de Piérola.
- Naranjas Bollo de la frutería Panypas.
- Vales de descuento de la tienda Rollerbike.
- Regalos de la tienda Deportes K2.
- Botes de Flectomin.

Para reclamar los regalos del sorteo, será imprescindible mostrar el dorsal de la prueba.

Y al finalizar la ceremonia un luch de la cafetería restaurante "El Embarcadero".

LOCALIZACIONES

Parking: Aparcamientos del C.D.M. Las Norias.

Recogida de bolsa del corredor: Cafetería Restaurante El Embarcadero.

Boxes: Explanada en la entrada del C.D.M. Las Norias.

Salida y meta: Explanada en la entrada del C.D.M. Las Norias.

Información y jueces: Explanada en la entrada del C.D.M. Las Norias.

Vestuarios, aseos y duchas: C.D.M. Las Norias.

Servicio de guardabolsas: C.D.M. Las Norias.

Entrega de trofeos: Cafetería Restaurante El Embarcadero.

Avituallamientos: Líquido al comienzo del recorrido a pie y sólido y líquido en la línea de meta.

Sello del I Circuito Runners "Logroño Ciudad Europea del Deporte": Cafetería Restaurante El Embarcadero, desde la finalización de la prueba y hasta una hora después.

Más información en: http://www.clt.scm-mantenimiento.es