RECORRIDO I CROSS POPULAR CARRASQUEDO [Categoría senior]

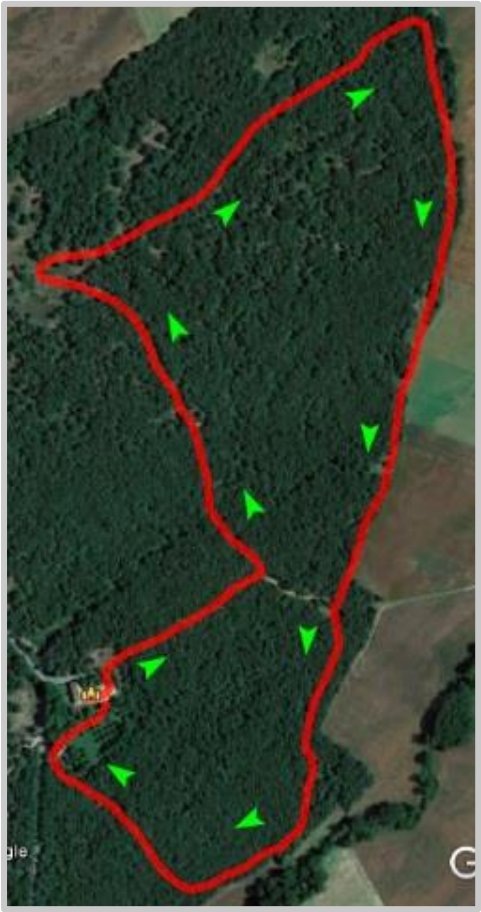

Distancia: 6Km (3km/vuelta)

Nº de vueltas: 2

Desnivel: 30 Mtrs/vuelta

Terreno: Caminos y senderos