REGLAMENTO 42ª CARRERA POPULAR VILLAVICIOSA DE ODON

1.- Dicha prueba es organizada por el club de Atletismo Cronos Atletismo Villaviciosa en colaboración con la concejalía de Deportes del Ayuntamiento de Villaviciosa de Odón y con la dirección técnica de Du Cross Event.

2.- La prueba se celebra el **domingo 24 de octubre de 2021**, desde las 10:00 horas en la entrada del POLIDEPORTIVO CHEMA MARTINEZ, (Camino de Sacedón, 15 , entrada Colegio)

HORA	CATEGORIAS	RANGO EDAD		DISTANCIAS
10:00	ABSOLUTO femenino	2005 y anteriores hasta 34 años		8k o 3,5k
10:00	ABSOLUTO masculino	2005 y anteriores hasta 39 años		8k o 3,5k
10:00	Veterano A femenino	35 / 44 años		8k o 3,5k
10:00	Veterano A masculino	40 / 49 años		8k o 3,5k
10:00	Veterano B femenino	45 años en adelante		8k o 3,5k
10:00	Veterano B masculino	50 años en adelante		8k o 3,5k
11:20	TROFEOS	ENTREGA TROFEOS 3,5K Y 8K		
11:35	Minibenjamín FEM	2014-2015-2016		300 mts
11:40	Minibenjamín MASC	2014-2015-2016		300 mts
11:45	Benjamín FEM	2012-2013		500 mts
11:50	Benjamín MASC	2012-2013		500 mts
11:55	Alevín FEM	2010-2011		700 mts
12:05	Alevín MASC	2010-2011		700 mts
12:15	Infantil FEM	2008-2009		900 mts
12:25	Infantil MASC	2008-2009		900 mts
12:35	SUB16 FEM	2006-2007		1200 mts
12:35	SUB16 MASC	2006-2007		1200 mts
12:35	SUB18 FEM	2004-2005		1200 mts
12:35	SUB18 MASC	2004-2005		1200 mts
12:50	Chupetín	2017 y posterior	Recta de Meta	100 mts
13:00	TROFEOS	ENTREGA TROFEOS INFANTILES		

3.- HORARIOS Y DISTANCIAS: Desde 8:15 h. Entrega de dorsales y chip.

10:00 h. Salida 8 km. 10:10 h. Salida 3,5 km.. **11:20 h.** Carreras infantiles.

Entrega de premios en la parte de la EXPLANADA(PARKING DEL POLIDEPORTIVO) al finalizar cada prueba en zona de salida.

4.- INSCRIPCIONES: Se podrán efectuar hasta el 21 de OCTUBRE en www.ducross.es

Se podrán inscribir a las carreras infantiles el mismo día de la prueba hasta 30' antes de la salida hasta completar aforo.

5.- PRECIO: Cuota 15 € Adultos Cuota. Y **Gratuita Carreras Infantiles -**

6.- PREMIOS 3,5K km y 8 km

♣ Trofeos a los 3 primeros clasificados absolutos masculinos y femeninos.

♣ Trofeos a los tres primeros clasificados de cada categoría. o Absoluto desde 2003 a 34 años nacidos hasta 1987.

♣ Veteranos A (fem) de 35 a 44 años nacidos de 1986 hasta 1977,

♣ Veteranos A (masc) de 40 a 49 años nacidos de 1981 hasta 1972,

♣ Veteranos B (fem) de +45 en adelante nacidos de 1976

♣ Veteranos B (masc) de +50 en adelante nacidos de 1971

7- SERVICIOS:

♣ Cronometraje con chip carrera 3,5k y 8k

♣ Bolsa del corredor con camiseta y regalos

♣ Avituallamiento en meta.

♣ Seguro de accidentes.

8.- CARRERAS INFANTILES:

♣ Chupetín. 100m (recta de meta) Edades de 4 a 0 años. Nacidos en 2017 o posterior.

♣ Minibenjamines o Sub 8 300 m. Edades 5- 6 y 7 años. Nacidos en 2014 - 2015 - 2016

♣ Benjamines o Sub 10 500 m. Edades 8 y 9 años. Nacidos en 2012 y 2013

♣ Alevín o Sub 12 700 m. Edades 10 y 11 años. Nacidos en 2010 y 2011

♣ Infantil o Sub 14 870 m. Edades 12 y 13 años. Nacidos en 2008 y 2009

♣ Cadetes o Sub 16- 1200 m. Edades 14 y 15 años. Nacidos en 2006 y 2007

♣ Sub 18- 1200 m. Edades 14 y 15 años. Nacidos en 2004 y 2005

TROFEO a los 3 primeros clasificados de las categorías Minibenjamin, Benjamin, Alevín, Infantil, SUB16 Y SUB18.

- MEDALLA A TODOS LOS PARTICIPANTES CHUPETIN Y MINIBENJAMIN.

9.- RECORRIDO Y CUIDADO DEL ENTORNO:

Carrera 8k y 3,5k distancia aproximada PROVISIONAL sujeta a modificaciones por corte de calles próximas. (siempre respetando más o menos la distancia)

♣ La organización se reserva el derecho de modificar el itinerario, cuando por alguna causa lo considere oportuno. Y así mismo se reserva el derecho de admisión.

♣ Se ruega a todo participante que cuide el entorno, no tirando basura al suelo geles, barritas, etc.

1) Salida en CAMINO DE SACEDON, 15 (ENTRADA COLEGIO)

La carrera de 8k sale del Camino de Sacedon en dirección contraria al sentido de circulación, gira derecha hacia TRAVESIA DE SACEDON, vuelve a girar derecha hacia Cueva de la MORA, dirección puente, cruza puente y entra en camino por Camino Villaviciosa de Asturias (bajada derecha) , gira derecha hacia CAMINO DE LOS MOLENDEROS, todo recto hasta señalización de giro izquierda para entrar al MONREAL, parque regional del curso medio del rio Guadarrama, una vez allí recorrido por la parte externa en sentido opuesto a las agujas del reloj.

10.- DESCALIFICACIONES: Serán descalificados los participantes que no realicen íntegramente el circuito, y/o los que realicen un comportamiento antideportivo.

11.- DEVOLUCIONES: No se devolverá el importe de la inscripción bajo ninguna circunstancia.

12.- RESPONSABILIDAD: Los Organizadores no se hacen responsables de los daños o perjuicios que pudieran causar o causarse los atletas, tanto a ellos mismos como a otras personas o entidades.

13.- DERECHOS DE IMAGEN: Los participantes otorgan al organizador del evento, el derecho, permiso y autoridad para utilizar su nombre, voz e imagen cuando hayan sido tomadas durante el evento por el organizador mediante cualquier dispositivo (televisión, internet, publicidad gráfica, etc.) y sin límite temporal. El hecho de inscribirse en esta prueba supone la aceptación del presente reglamento.

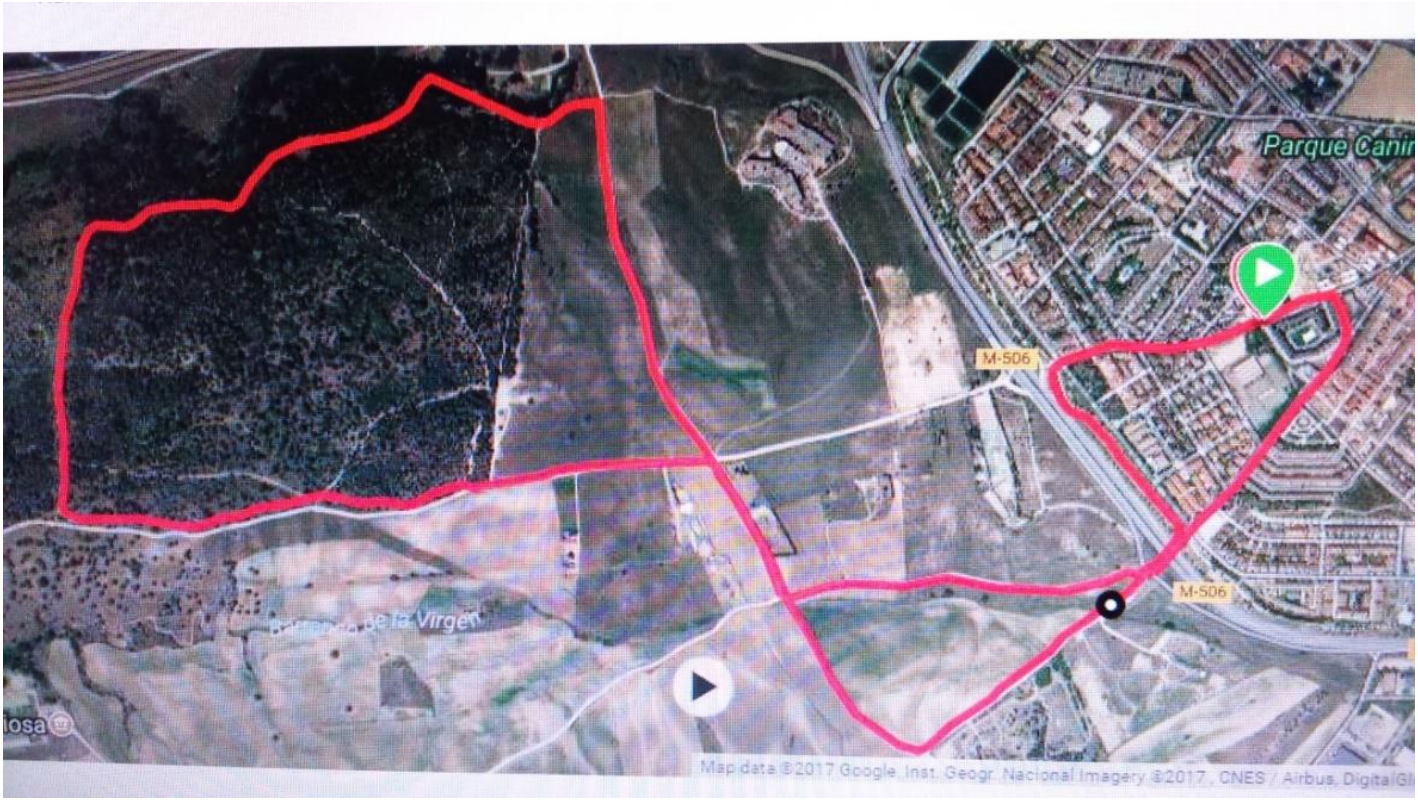

POPULAR 8K

RECORRIDOS CATEGORIAS INFERIORES

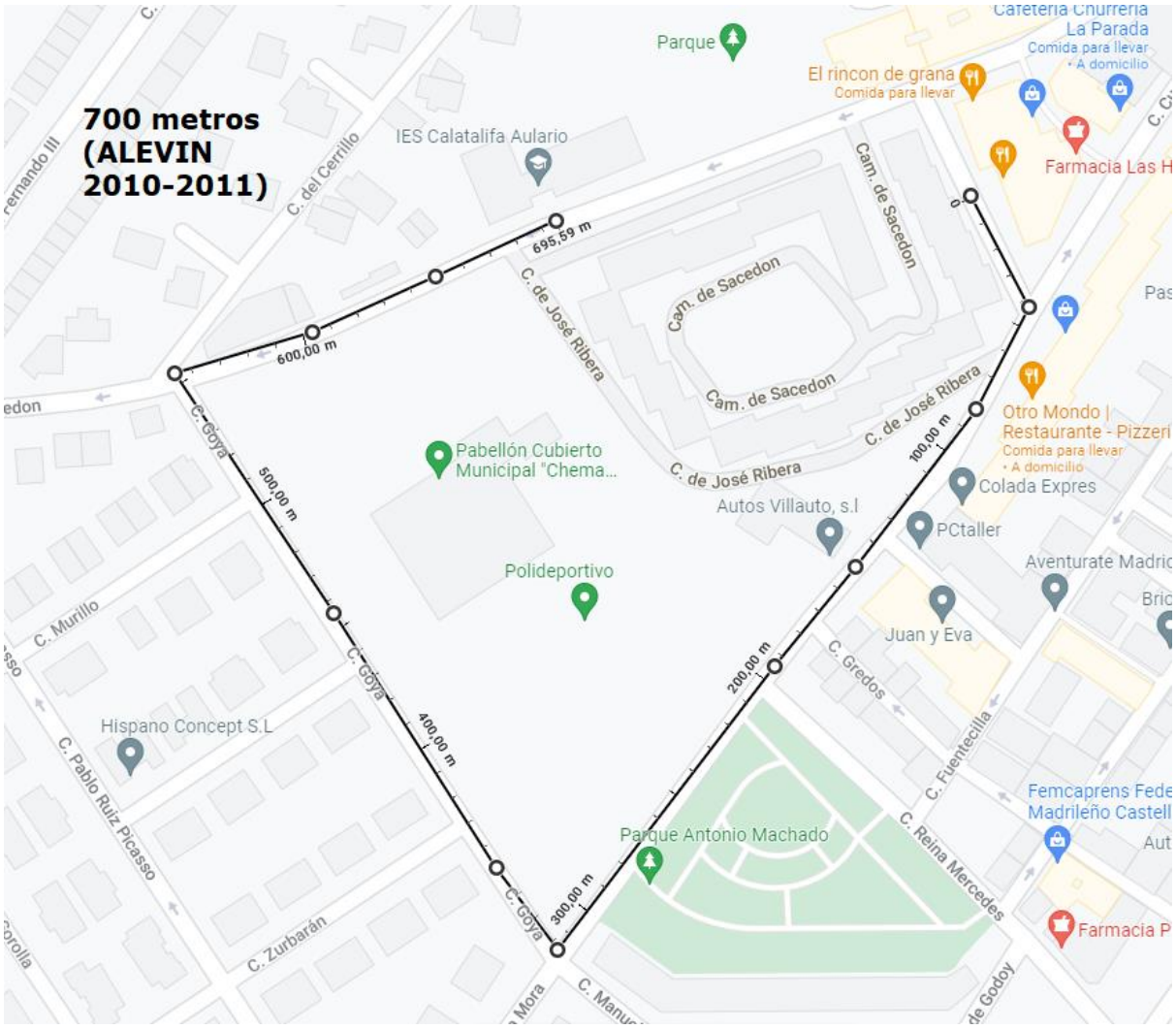
700 metros
(ALEVIN
2010-2011)
Parque
El rincon de grana
Comida para llevar
Cafetería Churrería
La Parada
Comida para llevar
• A domicilio
Farmacia Las H
IES Calatalifa Aulario
C. del Cerrillo
Cam. de Sacedon
Cam. de Sacedon
Cam. de Sacedon
C. de José Ribera
C. de José Ribera
C. de José Ribera
695,59 m
600,00 m
500,00 m
400,00 m
300,00 m
200,00 m
100,00 m
0
C. Goya
Pabellón Cubierto
Municipal "Chema...
Polideportivo
Otro Mondo |
Restaurante - Pizzeri
Comida para llevar
• A domicilio
Colada Expres
Autos Villauto, s.l
PCtaller
Aventurate Madric
Juan y Eva
C. Murillo
C. Gredos
C. Fuentecilla
Hispano Concept S.L
C. Pablo Ruiz Picasso
Femcaprens Fede
Madrileño Castell
Parque Antonio Machado
C. Reina Mercedes
Farmacia P
C. Zurbarán

INFANTIL SUB14
870M
(2008-2009)
SALIDA Y META
Parque
IES Calatalifa Aulario
C. del Cerrillo
Cam. de Sacedon
Cam. de Sacedon
Cam. de Sacedon
C. de José Ribera
C. de José Ribera
C. de José Ribera
871,58 m
800,00 m
700,00 m
600,00 m
500,00 m
400,00 m
300,00 m
200,00 m
100,00 m
C. Goya
Pabellón Cubierto
Municipal "Chema...
Polideportivo
Otro Mondo |
Restaurante - Pizzeria
Comida para llevar
• A domicilio
Farmacia Las Had
Autos Villauto, s.l
PCtaller
Aventurate Madrid
Juan y Eva
C. Murillo
C. Gredos
C. Fuentecilla
Hispano Concept S.L
C. Pablo Ruiz Picasso
Femcaprens Federac
Madrileño Castellana
Parque Antonio Machado
C. Reina Mercedes
Farmacia Pani
C. Zurbarán

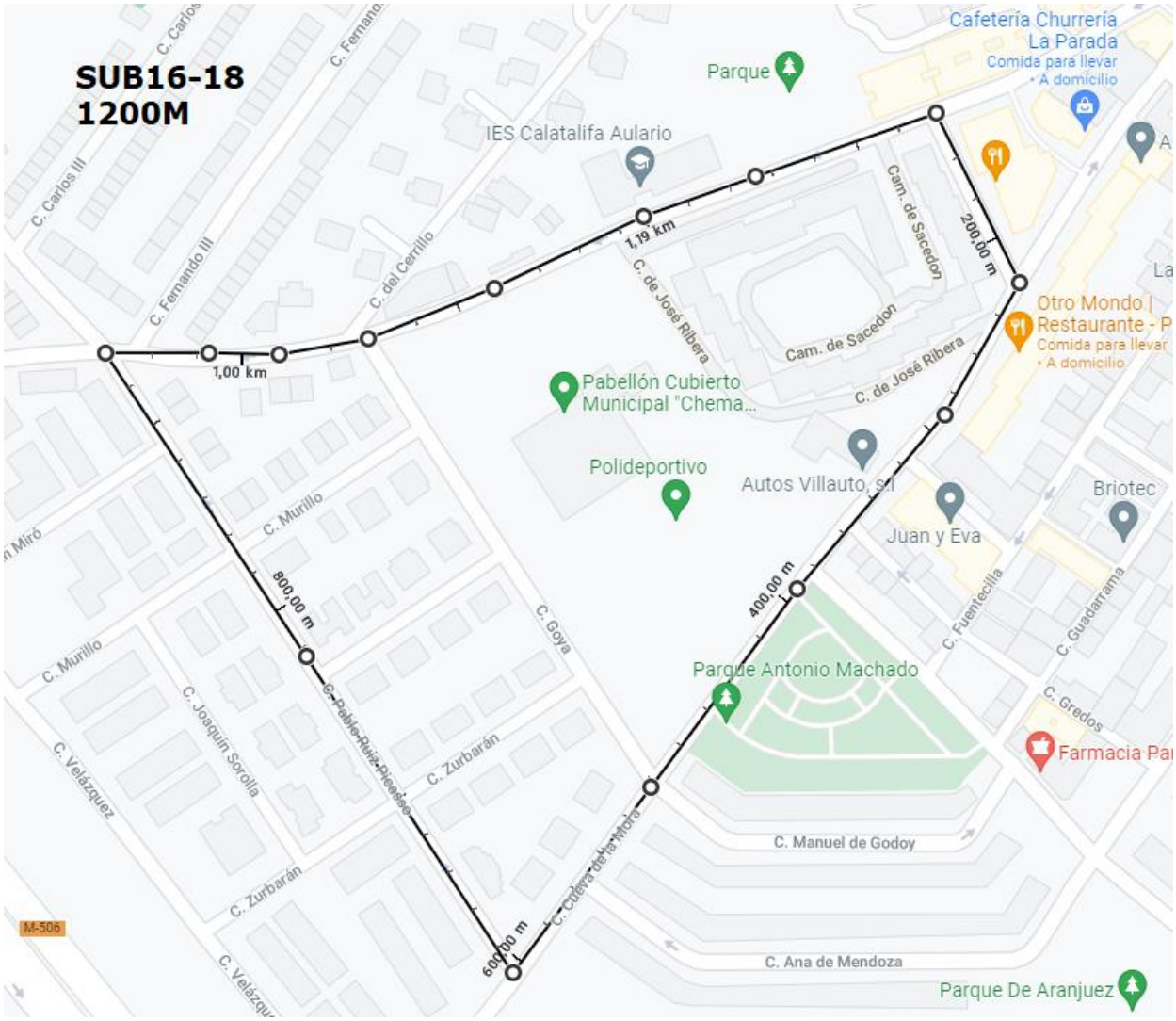

INSCRIPCIONES LIMITADAS

• Inscripciones CARRERA POPULAR. Serán **como máximo 500 inscritos**, no se admitirán inscripciones fuera de plazo o cubierto el cupo de inscritos. El plazo de inscripciones será desde el MARTES 14 DE SEPTIEMBRE DE 2021 a las 14 horas, hasta el día jueves 21 de Octubre de 2021 , ambos inclusive, o hasta agotar las 500 inscripciones disponibles en categoría . Fuera de ese plazo no se admitirán inscripciones.

• Precio. El importe de la inscripción será de 15,00€

El pago de dicha inscripción da derecho a:

• Cronometraje con chip en dorsal

• Seguro de responsabilidad civil.

• Avituallamientos de meta.

• Servicio de Megafonía /speaker

• Bolsa del corredor.

• Camiseta técnica del evento

• Dorsales.

Una vez realizada la inscripción, no se devolverá el importe de dicha inscripción.

RECOGIDA DE DORSALES
Los dorsales se entregarán el día de la prueba, 24 de Octubre de 2021, en el Pabellón Cubierto Chema Martínez Municipal , desde las 08:15 horas, hasta 15 minutos antes de la salida, que será a las 10:00 horas.

Sera imprescindible presentar el DNI.

La bolsa del corredor se entregara al término de la prueba.

• Señalización. El recorrido estará señalizado con carteles y flechas, así como por personal voluntario o de la organización, en aquellos lugares que se estime oportuno, siendo obligatorio el paso por los controles establecidos.

• Tiempos de paso. Los “corredores escoba” o el responsable de cada control tendrán potestad para retirar de la prueba a cualquier participante si su tiempo en carrera o su estado de salud así lo aconseja.

El participante que se retire deberá avisar al puesto de control más próximo y entregar el dorsal a la Organización.

• Avituallamientos. La organización dispondrá de los siguientes avituallamientos para los corredores:

• Meta: Agua e isotónicos.

• Premios. Los premios de Pódium serán para los 3 primeros clasificados de absoluto (2005 y anteriores hasta los 34 años en mujeres y los 39 en hombres y 3 primeros/as clasificados de cada una de las categorías y subcategorías.

Los trofeos y premios se entregaran única y exclusivamente a los ganadores de los mismos, renunciando a dichos trofeos si no se encuentran presentes en el acto de entrega.

La entrega de trofeos se hará en la misma calle de la SALIDA/META.

Bolsa del corredor, compuesta por al menos camiseta técnica, agua y fruta, y algunos regalos más.

• Quedará descalificado todo el que no cumpla el presente reglamento, no complete la totalidad del recorrido, deteriore o ensucie el entorno, no lleve su dorsal bien visible o desatienda las indicaciones de la Organización.

• La Organización se reserva el derecho a realizar las modificaciones en el itinerario que considere necesarias en función a los diferentes condicionantes, así como la suspensión de la prueba si las condiciones meteorológicas u otras causas de fuerza mayor así lo aconsejan. En ningún caso el importe de la cuota de inscripción será devuelto.

• Los participantes están obligados a socorrer a los accidentados y a respetar las normas de circulación en los tramos de carretera.

• La Organización declina toda responsabilidad en caso de accidente, negligencia, así como de los objetos de cada participante. Los participantes exoneran a la Organización de toda responsabilidad en caso de accidente o lesión. En cualquier cuestión que no esté contemplada en este reglamento se aplicara el criterio de la Organización. No obstante existirá un servicio médico en la prueba.

• Es aconsejable beber en todos los avituallamientos si así lo crean oportuno

• Todos los/as participantes deben conocer este reglamento. Se considera que el hecho de inscribirse y participar en la prueba significa la aceptación del mismo, así como de las disposiciones finales que pueda verse obligada a tomar la Organización.

• Para todo lo no contemplado en el presente reglamento de la prueba se basara en el reglamento de la Federación de Atletismo.
• Seguridad. La Organización de la carrera contara con el apoyo logístico de Protección Civil, Policía Local, Guardia Civil, Servicios Médicos, así como organismos competentes en el mantenimiento de la seguridad del evento.