REGLAMENTO I DUATLON CROS DE MENORES PATERNA DEL CAMPO

6 de Abril de 2019

Organizadores: Ayuntamiento de Paterna del Campo

Colaborador: Delegación en Huelva de la Federación Andaluza de Triatlón

FECHA: Sábado 6 de abril de 2019

PARTICIPANTES: 200 participantes

DISTANCIAS: Según las edades.

Art 1.- El I DUATLÓN CROS DE PATERNA DEL CAMPO se celebrará en la localidad onubense de Paterna del Campo (Huelva), el sábado 6 de Abril de 2019 a partir de las 10:30h desde la Avenida Ciudad de Tejada, dándose salida en primer lugar a la categoría Cadete. La prueba está organizada por el Ayuntamiento de Paterna del Campo (A través de su Concejalía de Deportes) y la colaboración de la Delegación en Huelva de la Federación Andaluza de Triatlón.

Art 2.- Las distancias y categorías son las siguientes:

Categoría	***Edad***	***Años***	***Carrera 1***	***Ciclismo***	***Carrera 2***
Prebenjamines	7-8	2011-2012	250 metros	1 km	125 metros
Benjamines	9-10	2010-2009	500 metros	2 km	250 metros
Alevines	11-12	2008-2007	1 km	5 km	500m
Infantiles	13-14	2006-2005	2 km	10 km	1 km
Cadetes	15-17	2002-2004	3 km	10 km	2 km

Art 3.- RECORRIDO:
El recorrido discurrirá por las calles de la ciudad y las zonas adyacentes en un recorrido de dificultad baja, en un recorrido mixto de asfalto y caminos de tierra, tanto en el segmento de carrera a pie como en el de ciclismo. Se adjunta mapa del recorrido de los tres sectores.

Art 4.- PARTICIPANTES:
Podrán participar todos/as aquellos/as duatletas, federados o no, nacidos desde el año 2002 hasta 2012, su inscripción en la forma establecida en el presente reglamento y que pertenezcan a alguna de las categorías igualmente establecidas. Se establece un máximo de 200 plazas indivuduales.

Art 5.- INSCRIPCIONES:
A través de la página web de la Federación Andaluza de Triatlón (www.triatlonandalucia.org) con un precio de 5€ para No federados en triatlón y gratuito para federados. El número máximo de participantes será de 200 participantes.
El plazo de inscripción se abrirá el 6 de marzo de 2019 a las 10:00 y se cerrará el jueves 4 de abril a las 14 horas o bien, cuando se agote el cupo de inscripciones.
No se permiten bajo ningún concepto inscripciones fuera del plazo establecido.
Para incidencias de inscripciones al e-mail inscripciones@triatlonandalucia.org o al teléfono 639 616 571.

Art 6.- HORARIOS
Horarios:

Entrega de dorsales: 09.15 a 10.15h
Apertura de Boxes: 09,30h
Cierre de Boxes: 10.20h
Charla técnica previa a carrera: 10.25h (cadetes). Las demás (infantiles, alevines, benjamines y prebenjamines) se harán antes del comienzo de cada carrera.
Salida: 10,30h
Resultados provisionales: 14.00h
Resultados definitivos y entrega de premios: 14,30h

Art 7.- CONTROL Y CRONOMETRAJE:
El cronometraje y control de la prueba, será a cargo y responsabilidad de los jueces y oficiales de la Federación Andaluza de Triatlón. Estableciéndose controles fijos y móviles. Los participantes serán los únicos responsables del control del número de vueltas que se establezcan.

Art 8.- REGLAS GENERALES:

• Todos los participantes deberán identificarse adecuadamente, por ello será obligatorio presentar el DNI, o la licencia federativa con foto tanto al recoger los dorsales como para acceder al área de transición.
• Los participantes no podrán competir con el dorso desnudo.
• Los participantes no pueden recibir ningún tipo de ayuda ni externa ni entre sí, al margen de lo establecido por la organización. Tampoco pueden ser acompañados, ni apoyados desde vehículos.
• Es responsabilidad del competidor estar bien preparado para la prueba. También es responsable de su propio equipo y de que éste se ajuste al reglamento.
• Deberá conocer el recorrido para lo cual la organización facilitará los oportunos planos.
• No se permitirá la entrada de acompañantes en Meta (menores, familiares, mascotas, etc,...)

Art 9.- REGLAMENTO CICLISMO
■ Se permite ir a rueda.

■ Únicamente se puede ir en paralelo durante los adelantamientos.
■ El uso del casco rígido, correctamente abrochado, es obligatorio desde antes de coger la bicicleta y hasta después de dejarla en la zona de transición, esto incluye, por tanto, todo el segmento ciclista y los recorridos por las áreas de transición cuando se lleva la bicicleta en mano.
■ La bicicleta llevará el dorsal visible en manillar o cableado frontal y es OBLIGATORIO entregarlo a la Organización al finalizar la prueba o, en su caso, al retirarse.
■ Sólo se podrá participar con bicicleta de montaña. Estando prohibida la utilización de bicicletas de ciclocross.
■ Las infracciones leves se sancionan con advertencia. Ejemplos: montarse en bici dentro de los boxes; desabrocharse el casco dentro del área de transición cuando aún lleva la bici en la mano.
■ Las infracciones graves se sancionan con descalificación. Ejemplos: dos tarjetas amarillas; recibir ayuda exterior; acortar recorrido.

Art. 10.- 1. REGLAMENTO CARRERA A PIE
■ Las infracciones leves se sancionan con advertencia. Ejemplos: no llevar visible el dorsal.
■ Las infracciones graves se sancionan con descalificación. Ejemplos: dos tarjetas amarillas; recibir ayuda exterior; acortar recorrido.
■Toda reclamación deberá presentarse por escrito, depositando una fianza de 20 €, que será devuelta si prosperase la misma.
*Los aspectos que no estén recogidos en este reglamento se regirán por el Reglamento de Competiciones de la Federación Española de Triatlón.

Art. 11.- RECUERDOS Y PREMIOS:
Los trofeos en ningún caso serán acumulativos. Se otorgará los siguientes trofeos, tanto en masculino como en femenino:
• Para los/as 3 primeros/as corredores/as de cada categoría y sexo.
*Es imprescindible la presencia del deportista en el acto de entrega de premios y sorteos, la no presencia del mismo significará la renuncia de los mismos.

Art. 12.- DERECHO A LA IMAGEN
El Participante declara reconocer y aceptar que el Organizador tiene derecho a grabar y captar/fijar imágenes fijas y animadas del Evento (incluyendo su nombre y apellidos, sus palabras y su representación) que aparezcan en los diferentes equipamientos (en adelante “Las Películas y las Imágenes"). El Participante declara aceptar toda explotación, por parte del Organizador o de un tercero autorizado, de las Películas e Imágenes y de la totalidad o una parte de su contenido o extractos para las siguientes necesidades, sin limitación de duración: (a) difusión del Evento (es decir toda difusión en su totalidad o en extractos, en directo o en diferido, en cualquier medio de comunicación o de plataforma conocida o que se cree en el futuro, radiodifusión, teledifusión, cualquier comunicación o distribución móvil, digital, en circuito cerrado o en lugares públicos, por Internet o DVD); (b) explotación por parte de cualquier patrocinador, colaborador o proveedor del Evento en sus operaciones/campañas de comunicación institucional. (c) promoción de las futuras ediciones del Evento o de

cualquier evento/operación asociado. Del mismo modo autorizan para tomar películas e imágenes y que éstas puedan ser
utilizadas como soporte publicitario en programas de la Diputación de Huelva.

Art 13.- AVITUALLAMIENTO Y SERVICIOS SANITARIOS:
Habrá avituallamiento líquido y sólido (fruta de temporada) en la zona de llegada. Los servicios sanitarios de la prueba podrán ordenar la retirada de aquellos participantes que no deban iniciar o continuar la competición por problemas de salud. Se contará con servicio de ambulancia con SVB y DESA, pudiéndose ampliar estos servicios en función de lo que estime órgano competente.

Art 14.- SEGUROS:
Todos los participantes (federados y no federados) estarán cubiertos por el seguro federativo.

Art 15.- CONTINGENCIAS:
En el caso de concurrir circunstancias ajenas a la responsabilidad del organizador (sucesos meteorológicos, accidentes o hechos de fuerza mayor de otra índole) que impidan el correcto desarrollo de la prueba en las horas anteriores a la celebración, y su posible cancelación, la organización no puede asumir la responsabilidad, por lo que el importe de las inscripciones NO sería devuelto a los participantes. Por dichas circunstancias arriba expuestas, la organización se reserva el derecho de modificar los circuitos por razones de seguridad. En caso de ser inviable el desarrollo del sector de bicicleta, se llevaría a cabo una carrera a pie. En el caso de que éste sector tampoco fuera viable, se procedería a la cancelación de la prueba. En cualquier caso, estas situaciones se dan con muy baja frecuencia, así que ¡tranquilos!

Art 16.- DISPOSICIÓN FINAL:
La Organización declinará toda responsabilidad sobre daños o lesiones que la participación en esta prueba pueda causar a los deportistas inscritos. La inscripción supone la aceptación de éste y de todos los artículos expuestos, si bien para todo lo no previsto en él decidirá la Entidad Organizadora. Así mismo, por el hecho de formalizar la inscripción, el participante declara conocer y aceptar el Reglamento Oficial de Competición, encontrarse en perfectas condiciones de salud como para afrontar la prueba y reconoce ser el único responsable de los daños que ocasionar u ocasionarse por su participación y renuncia a todos los derechos y pretensiones contra los Organizadores y Colaboradores.

Recorridos

Cadetes

Categoría	***Edad***	***Años***	***Carrera 1***	***BTT***	***Carrera 2***
Cadetes	15-17	2002-2004	3 km	10 km	2 km

Primer sector de carrera a pie

3 vueltas

Sector BTT

2 vueltas

Segundo sector de carrera a pie

2 vuelta

Infantiles

Categoría	Edad	Años	Carrera 1	BTT	Carrera 2
Infantiles	13-14	2005-2006	2 km	10 km	1 km

Primer sector de carrera a pie

2 vueltas

Sector BTT

2 vueltas

Segundo sector de carrera a pie

1 vuelta

Alevines

Categoría	Edad	Años	Carrera 1	BTT	Carrera 2
Alevines	11-12	2007-2008	1 km	5 km	500m

Primer sector de carrera a pie

2 vueltas

Sector BTT

1 vuelta

Segundo sector de carrera a pie

1 vuelta

Benjamines

Categoría	Edad	Años	Carrera 1	BTT	Carrera 2
Benjamines	9-10	2009-2010	500 metros	2 km	250 metros

Primer sector de carrera a pie

2 vuelta

Sector BTT

2 vuelta

Segundo sector de carrera a pie

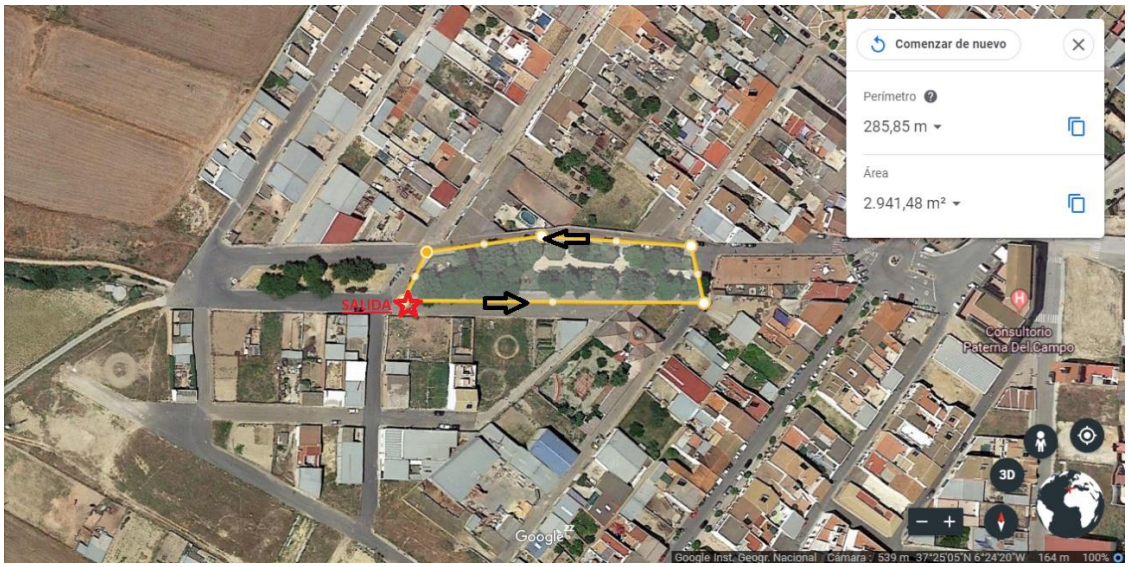
Comenzar de nuevo
Perímetro
285,85 m
Área
2.941,48 m²
SALIDA
Consultorio
Paterna Del Campo
3D
Google
Google Inst. Geogr. Nacional Cámara: 539 m 37°25'05"N 6°24'20"W 164 m 100%

1 vuelta

Prebenjamines

Categoría	Edad	Años	Carrera 1	BTT	Carrera 2
Prebenjamines	7-8	2011-2012	250 metros	1 km	125 metros

Primer sector de carrera a pie

1 vuelta

Sector BTT

1 vuelta

Segundo sector de carrera a pie

Comenzar de nuevo
Perímetro
159,74 m
Área
1.308,42 m²
SALIDA
Consultorio
Paterna Del Campo
3D
Google
Google Inst. Geogr. Nacional Cámara: 539 m 37°25'02"N 6°24'22"W 168 m 100%

1 vuelta