XII DUATLON DE VALTIERRA

25/02/2024

FEDERACIÓN NAVARRA DE TRIATLÓN

NAFAR TRIATLOI FEDERAZIOA

Nafarroako Kirol Jokoak

Juegos Deportivos de Navarra

Gobierno de Navarra | Nafarroako Gobernua

[XII DUATLÓN DE VALTIERRA, 25 FEBRERO 2024]

Normativa Duatlón de Valtierra 25/02/2024

GENERALIDADES

La prueba tendrá como principal objetivo difundir la práctica deportiva de la modalidad de triatlón en la localidad y en la zona. Este año celebramos la XII edición del Duatlón de Valtierra el 25/02/2024.

1.-LUGAR, DÍA Y HORADE CELEBRACIÓN

Comienzo prueba Juegos Deportivos	9.30h
Salida y meta de Juegos Deportivos	Calle Valle del Roncal
Area de transición de Juegos Deportivos	Aparcamiento del campo Valle del Roncal
Comienzo prueba categoría absoluta	12.00h
Salida y meta de la prueba absoluta	Calle Valle del Roncal
Area de transición prueba absoluta	Calle Camino del Soto

Organizado por el Ayuntamiento de Valtierra, a través del club deportivo filial de Valtierra sección de triatlón y la Federación Navarra de Triatlón.

1.- OFICINA DE INFORMACIÓN, La instalación de equipos informáticos para gestión de inscripciones ,elaboración de clasificaciones, estará situada en la Plaza de los Fueros **(Ayuntamiento de Valtierra).**

2.- RECOGIDA DE DORSALES: Entrega dedorsales, bolsa de corredores, estará situada en el edificio del Ayuntamiento de Valtierra, Paseo de la Ribera, y Plaza de los Fueros 1, a partir de las 8:30 h.

3.-APARCAMIENTO, el Ayuntamiento de Valtierra ha habilitado una zona de aparcamiento para facilitar el acceso y salida de la localidad en las inmediaciones del Polideportivo de Valtierra, previamente se señalizará el acceso desde los distintos puntos de la localidad.

4.VESTUARIOS, SERVICIOSY DUCHAS, Serán en el Polideportivo de Valtierra, calle Santa Cruz, al lado del Colegio.

5-SALIDA Y META, Calle Valle del Roncal.

6.-ENTREGA DE PREMIOS : Plaza de la Paz. Entrega de premios, sorteos a duatletas. Si el tiempo no lo permite se trasladará al pabellón multiusos Valtierra Arena, situado en la Plaza de los Fueros.

2.-INSCRIPCIONES

Las inscripciones se realizarán antes de las 23.59h del lunes 19 de febrero de2024.
PLATAFORMA: Se realizarán mediante la web www.navarratriatlon.com. A todos los efectos, no tendrá consideración de formalizada la inscripción hasta no haber satisfecho el pago de la cuota de inscripción correspondiente a través de la pasarela de pago habilitada en dicha plataforma, a la que se podrá acceder a través de: *Ayuntamiento de Valtierra en la noticia Duatlón de Valtierra 2024 de la web del Ayuntamiento en Noticias www.valtierra.es*

La inscripción supone la aceptación de todo lo contenido en este documento y los reglamentos mencionados en él.

El nº máximo de inscritos será de 250 duatletas.

PARTICIPANTES Podrán participar atletas federados y no federados desde categoría juvenil. Cada inscrito recibirá en la bolsa de duatleta, un dorsal que debe sujetarse a la cintura demanera que permita su cambio de posición entre los sectores, una pegatina para el guardabolsas, otra para la tija del sillín y otras 2 pegatinas para el casco frontal y el lateral izquierdo con la numeración correspondiente.

3.-CUOTA DE PARTICIPACION

	FEDERADO	NO FEDERADO	RELEVOS
Desde la apertura de inscripciones hasta el 13/02/2023	20 €	22 €	30 €
A partir del 14/02/2023	24 €	26 €	32 €

Las devoluciones de la inscripción se realizarán en un 75% siempre que se avise antes de las 23:59 del 7 de febrero y el 40% de la inscripción siempre que se avise antes de las 23:59 del 12 de febrero de 2024. El método de devolución será igual al de la inscripción.

PARATRIATLETAS, La inscripción de paratriatletas estará sometida a las características del circuito y seguimiento previo del comité de jueces de la federación navarra de triatlón, para consultar previamente a la inscripción se podrá hacer a través de mzubill@hotmail.com
En la categoría de Paratriatleta nos basaremos en el reglamento FETRI. La organización se compromete a facilitar la participación, siempre que sus necesidades específicas puedan cubrirse con los recursos disponibles

RELEVOS
Los equipos los formaran 2 personas, teniendo que hacer cada una un sector del Duatlón.
Podrán ser **masculinos, femeninos y mixtos.** No será necesario pertenecer al mismo club ni llevar la misma indumentaria. Podrán estar formados por Federados, No Federados y mixtos. Se podrá participar desde la categoría de juveniles.
Los integrantes de los relevos tendrán que estar a las órdenes de los Jueces tanto para entrar/salir de la zona de transición como para hacer los relevos. Si incumplen alguna llamada de los Jueces ese equipo quedara descalificado.

El participante que realiza el segmento de la bicicleta, es quien hace toda la transición al salir y al volver con la bicicleta, con elementos de corredor (zapatillas de correr, sin casco…)
El integrante del Relevo que hace el primer sector de correr,irá corriendo hasta el área de transición, donde dará el relevo al que realiza la bici en la zona habilitada para los relevos.

Habrá dos dorsales, uno por cada participante de los relevos.
El ciclista esperará con las zapatillas puestas e irá a su sitio correspondiente en la zona de transición, donde se pondrá el casco y las calas antes de coger la bici para salir al circuito.
Cuando llegue el ciclista tendrá que hacer toda la transición, dejará la bici, se quitará el casco y las calas (tendrá que ponerse zapatillas) para ir a la zona habilitada para los relevos donde le dará a su compañero el relevo.

CHIP DE CRONOMETRAJE: El cronometraje se realizará con el chip que ofrecerá la organización en el momento del control de material.

4.-PREMIOS Y TROFEOS

PREMIOS PARA CATEGORÍAS MASCULINA Y FEMENINA

CATEGORIA		PREMIOS					
		1º MASC	1º FEM	2º MASC	2º FEM	3º MASC	3º FEM
ABSOLUTA		TROFEO 150€	TROFEO 150€	TROFEO 100€	TROFEO 100€	TROFEO 50€	TROFEO 50€
VETERANO 1		TROFEO	TROFEO				
VETERANO 2		TROFEO	TROFEO				
VETERANO 3		TROFEO	TROFEO				
RELEVOS	MIXTO	TROFEO	TROFEO				
	MASCULINO	TROFEO	TROFEO				
	FEMENINO	TROFEO	TROFEO				
PARATRIATLETAS		TROFEO	TROFEO				

La organización ha establecido un premio especial y adicional de 200 €, para el ganador de la prueba tanto masculina o femenina en caso de que consiga batir el record de circuito:
Categoría masculina: 00:59:41 del año 2022, Urko Herrán Aguilar
Categoría femenina: 1:08:16 del año 2017, Maider Leoz
Sorteos importantes para los participantes en la prueba y obsequios.

5.-PROGRAMA DE ACTIVIDADES

FECHA: Domingo 25 defebrero de 2024

8.30 a 11.30h **recogida de dorsales** en el Ayuntamiento de Valtierra, Plaza de los Fueros.

10.40-11.40h **verificación de material** en la entrada de transición. Será obligatorio presentar DNI o licencia federativa con foto.

11.40h **Reunión con los equipos de relevos,** Todos los equipos de relevos deberánestar a esta hora para realizar una reunión con los oficiales de la carrera donde se explicará el desarrollo de la misma a aquellas parejas que participen en la prueba de relevos.

11.50h **Cámara de llamadas**, todos los participantes deberán estar a la hora concreta.

12.00h **Inicio de la prueba**.

A partir de las 14.00h **entrega de premios, obsequios, sorteo**, etc en la Plaza de la Paz y si el tiempo es desfavorable en el pabellón multiusos Valtierra Arena

6.-APOYOS Y SEGUROS

La prueba estará dotada de todos los permisos que se requieran, así como los seguros de responsabilidad civil.
Asistencia de médico y ambulancia para el desarrollo de la prueba. Motos y/o bicicletas de apertura y cierre de carrera.

7.-CRONOMETRAJE-CLASIFICACIONES

La competición estará regulada por el reglamento de la Federación Navarra y Española de triatlón.

8.-RECORRIDOS Y DISTANCIAS

CATEGORÍA ABSOLUTA

PRUEBA ABSOLUTA		
ABSOLUTA	Salida escalonada desde las 12.00h, se avisará con antelación	**Primer sector a pie** 5,2kms, 2 vueltas al circuito a pie, **Segundo sector** bici 21kms 3 vueltas al circuito de bici) **Tercer Sector a pie** 2,5kms, 1 vuelta al circuito a pie,

PRIMER Y TERCER SECTOR, DE CARRERA A PIE

Salida de la calle Valle de Roncal para girar a la izquierda y tomar un tramo de la calle Valle del Salazar dirección Camino del Matadero donde se encuentra el camino de la huerta por donde volveremos para tomar la calle Cabezo de la Junta y girar a la derecha al Paseo de la Ribera hasta encontrar de nuevo un giro a la derecha a la calle Valle del Roncal de donde hemos salido.

El pavimento de la carrera a pie transcurrirá por pistas y caminos en la denominada huerta de Valtierra, combinando con una parte de asfalto de calles y carretera.

Serán 2 vueltas al circuito de 2,5kms

PRIMERA TRANSICIÓN **SEGUNDA TRANSICION**

La transición será en calle Camino del Soto.

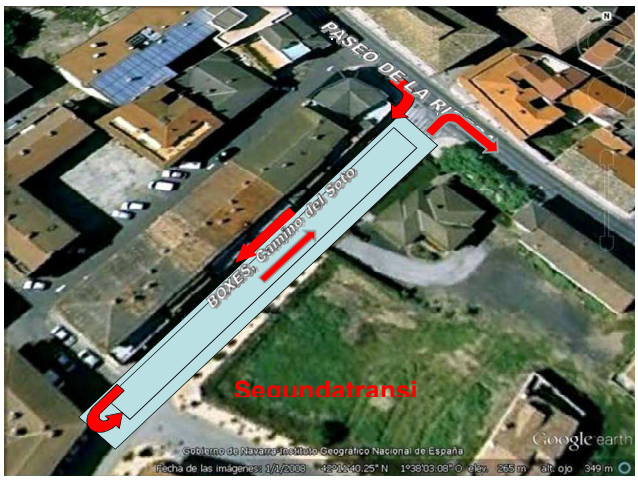

2ª TRANSICION: Los participantes entrarán en el área de transición a través del pasillo habilitado en la parte derecha hasta el final del mismo, incorporándose al área del transición en el mismo sentido que lo hicieron en la primera transición, una vez dejada la bicicleta se incorporarán a la carrera por la Calle Paseo de la Ribera (carretera).

SEGUNDO SECTOR BICICLETA

Salida de la zona de transición dirección sudeste de la localidad hacia Arguedas por la NA 8721 hasta el cruce del Polígono Arguedas-Valtierra, donde subiremos por la variante provisional hasta el final donde se gira a la izquierda, antes de llegar al camino del Polígono ganadero para tomar la NA-8721 dirección Valtierra. Transcurrimos por la misma vía hasta y a la altura del camino del Soto, nos faltarán 2 vueltas más similares a la marcada.

El pavimento de la carrera en bicicleta es totalmente asfaltado. Serán 3 vueltas al circuito y este es el perfil de la bicicleta para cada vuelta.

DUATLÓN DE VALTIERRA, 25 FEBRERO 2024

JUEGOS DEPORTIVOS DE NAVARRA

Nafarroako Kirol Jokoak

Juegos Deportivos de Navarra

NORMATIVA JUEGOS DEPORTIVOS

- Para poder competir en la prueba, hay que estar federado en un Club navarro, mínimo 10 días antes de la prueba.
- No se admitirán inscripciones el día de la prueba
- Sólo se admiten triatletas federados en Navarra
- Las pruebas de cadetes, infantiles, alevines y benjamines puntuarán para el circuito de Juegos Deportivos de Navarra
- Los juveniles que quieran participar en la prueba, se inscribirán como absolutos, pagando la correspondiente cuota de inscripción.

HORARIO		CATEGORÍA	AÑO DE NACIMIENTO	DISTANCIAS		
CONTROL DE MATERIAL	**COMIENZO DE LA PRUEBA**			**Carrera a pie 1er segmento**	**Ciclismo BTT**	**Carrera a pie 3er segmento**
De 9.00h a 9.25h	9.30h	Cadetes	2009 y 2010	2000m 2 vueltas	6000 m 3 vueltas	1000 m 1 vuelta
		Infantiles	2011 y 2012	2000m 2 vueltas	6000 m 3 vueltas	1000 m 1 vuelta
De 10.10 a 10.25h	10.30h	Alevines	2013 y 2014	1000m 2 vueltas	4000 m 2 vueltas	500 m 1 vuelta
	10.50h	Benjamines	2015 y 2016	500m 2 vueltas	2000 m 1 vuelta	250 m 1 vuelta

AREA DE TRANSICIÓN JUEGOS DEPORTIVOS

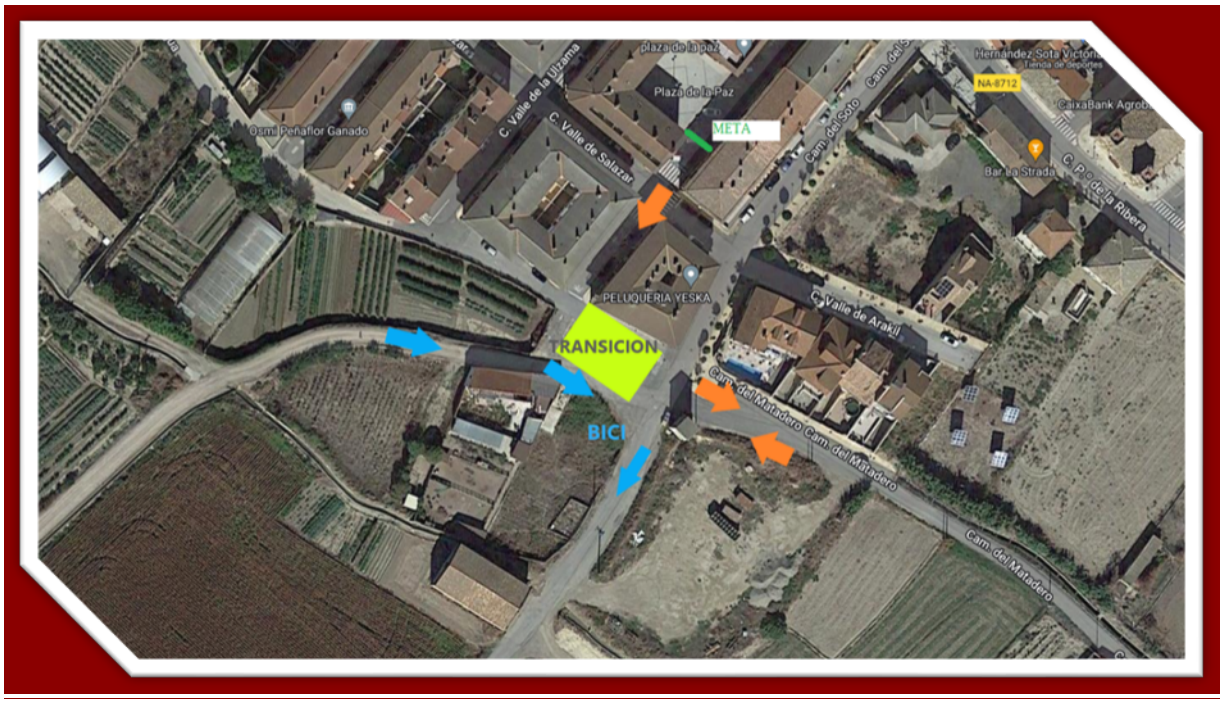

RECORRIDOS Y DISTANCIAS

Recorrido a pie Juegos Deportivos

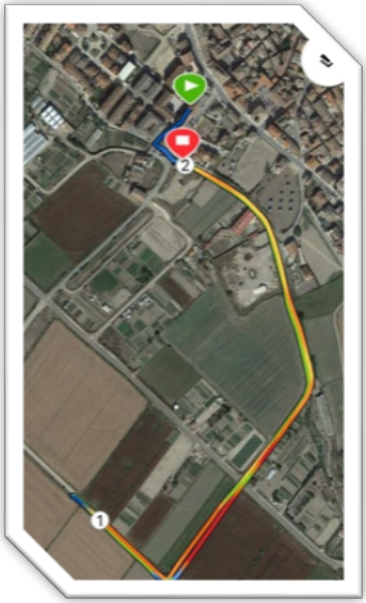

Circuito a pie 2 kms

Primer sector **a pie 2kms** INFANTILES y CADETES

Circuito de ida y vuelta

Circuito a pie de 1 km

Segundo sector a pie INFANTILES Y CADETES

Primer sector a pie ALEVINES

Circuito a pie de 0,5kms y 250 metros

Discurre por el mismo camino asfaltado que los circuitos de 2kms y 1kms, estará marcado convenientemente en cada carrera tras la salida, recorrido de ida y vuelta

Sector bici.Juegos Deportivos

Circuito de bicicleta común a todas las categorías de Juegos Deportivos 2kms.

DÓNDE COMER:

RESTAURANTE BORNAX, Menú de Sidrería y a la carta Ver web, 948844646.

Bar Koffy´s, Menú del día, pinchos 948867244.

Bar La Strada, raciones bocadillos, ver web 948 407659.

Bar La Unión, pinchos ver web 948867358

Centro Cívico 948 080488

Bar La Taberna

Más información en la web del Ayuntamiento de Valtierra: www.valtierra.es

DÓNDEDORMIR:

APARTAMENTO PALACIO GOMARA 656237589

CASAS CUEVA BARDENERAS 661846757

CASA RURAL EL CALDERO639667956

CASA RURAL EL CONVENTO 680310950

CASA RURAL EL TRIGUILLO 609 279624

CASA RURAL LA ALCOHOLERA 665866571

CASA RURAL LA PARADA 627541640

CASA RURAL SANCHO EL FUERTE 651654464

CASA CUEVA CASTILLO DE PEÑAFLOR 675941273:

HOSTEL LA HUERTICA 63723762

PARKING AUTOCARAVANAS

Más información en https://www.valtierra-turismo.es/