RECORRIDO XXXI CARRERA CONSTITUCION
(6-12-2019)
(8Km, 1.8Km, 750m Y 550M)

Recorrido de 8km (2 vueltas al circuito)

La salida y meta será en la Calle Alhaurín a las 11

Calles de Salida y Meta: ALHAURIN-ARROYOMOLINOS-TIMON-ALAR DEL REY-ARTEMISA-AERONAVE--PASEO ZURRON- PLAYA DE BARLOVENTO-SIMUN-GLORIETA DE ALMENDRALES-PLAYA DE RIAZOR-ARROYOMOLINOS (otra vuelta)- desvío a meta segunda vuelta PLAYA DE AMERICA-ALCAÑIZ-TIMÓM-GRAN PODER-ALHAURIN- META

Recorrido de 1.8km

La salida y meta será en la Calle Alhaurín a las 12

Calles de Salida a Meta: ALHAURIN- ARROYOMOLINOS-TIMÓN-ALAR DEL REY-ARTEMISA-AERONAVE-TIMON-GRAN PODER-ALHAURIN

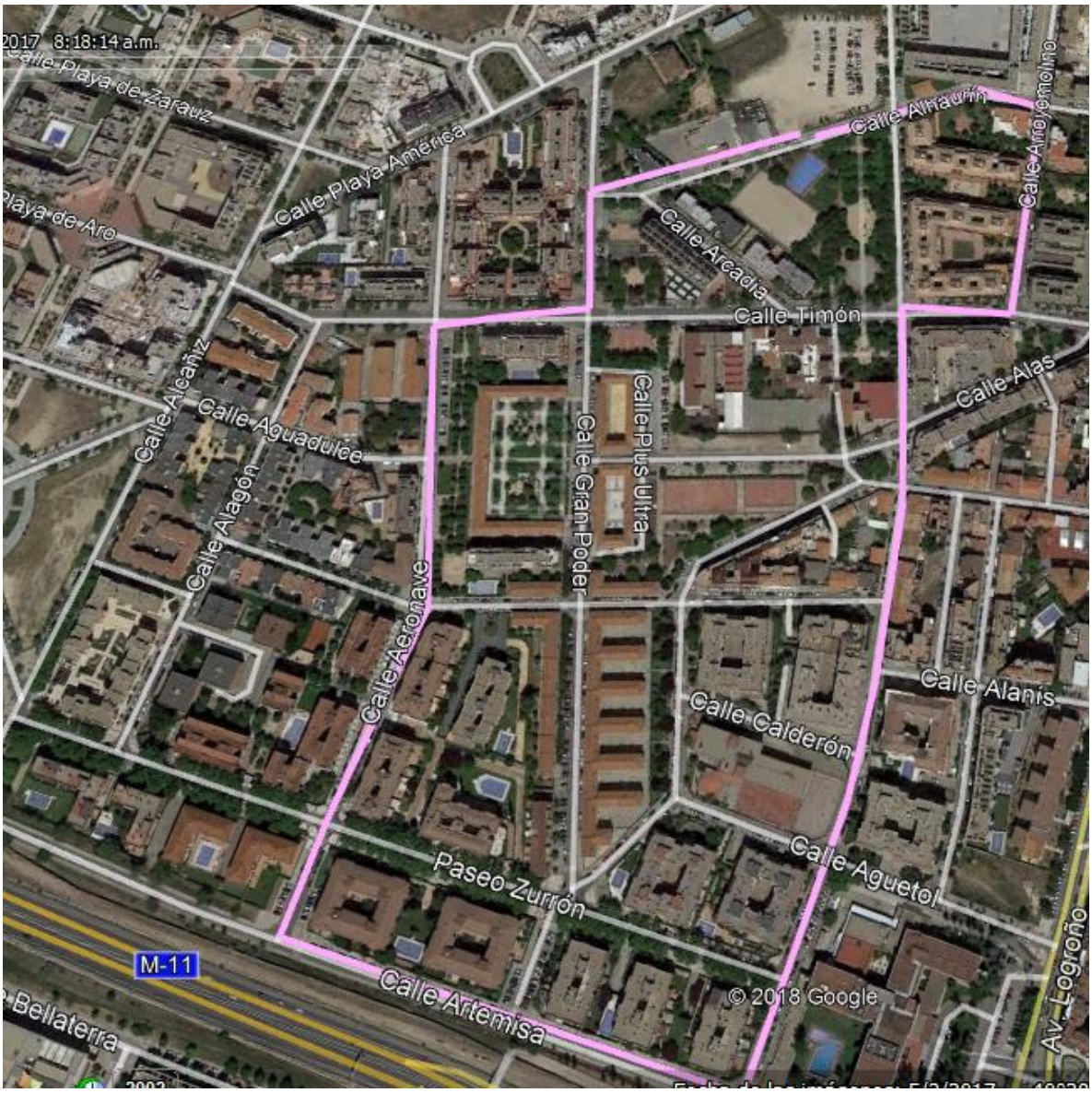

<u>Recorrido de 750ms</u>

La salida y meta será en la Calle Alhaurín a las 12:15

Calles de Salida a Meta: ALHAURIN-ARROYOMOLINOS- TIMON- GRAN PODER-ALHAURIN

Recorrido de 550m

La salida y meta será en la Calle Alhaurín a las 12:25

Calles de Salida a Meta: ALHAURIN-ALAR DEL REY- TIMON-GRAN PODER-ALHAURIN

Hora de llegada máxima carrera 8k 12:00
Hora llegada máxima Carreras de Menores: 12:45
Número de personas estimadas 800.

Horas y períodos de cierre

Cierre Temporal del recorrido de 10:45 a 12:30