NOTA INFORMATIVA

A NADIE NOS GUSTA ENCONTRAR EL MONTE LLENO DE BASURA, POR ESO EL DIA 18 DE AGOSTO, EN MARCHA LA CAMPAÑA #CERORESIDUOS. VAMOS A ELIMINAR LOS PLASTICOS DEL MONTE, NO LOS TIRES Y MANTENER LA NATURALEZA LIBRE, DISFRUTEMOS TODOS.

PLANO CARRERA Y DESNIVEL

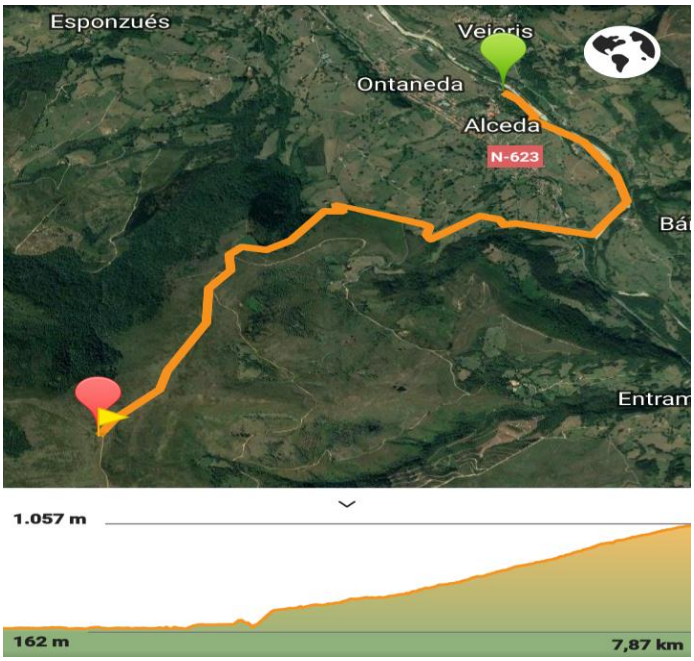

PLANO CENTRO CÍVICO, SALIDA, DUCHAS Y APARCAMIENTOS

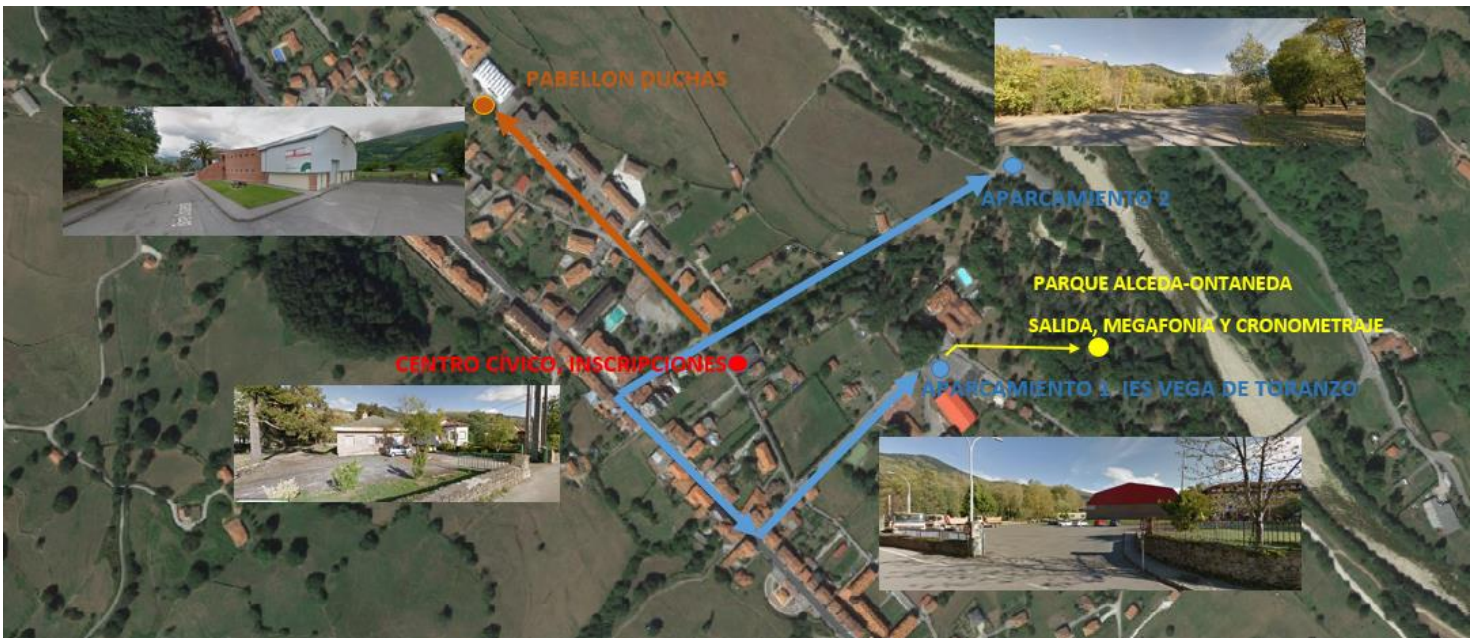
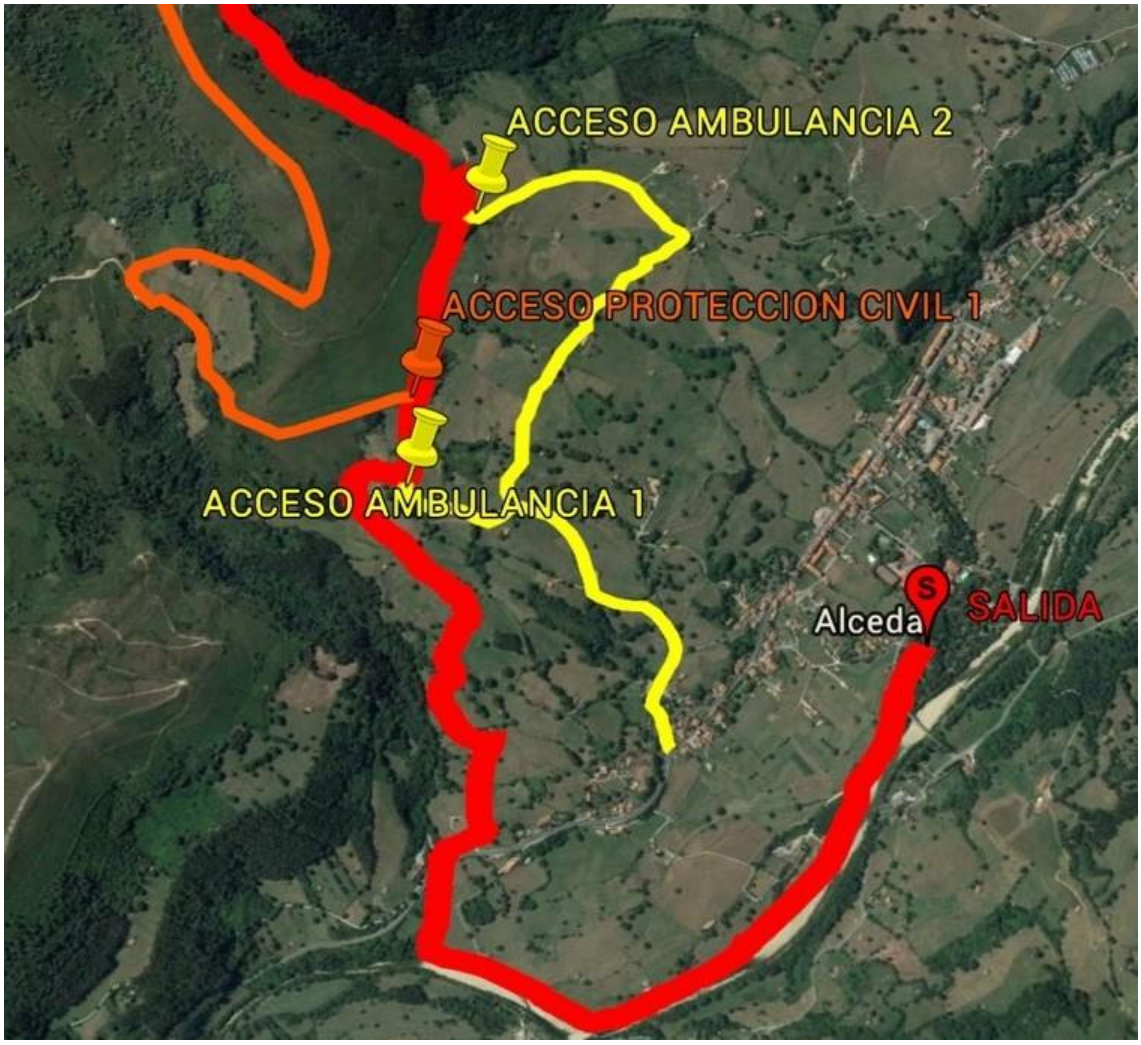
PLANO ACCESO 1 Y 2 PARA LA GENTE