AGRUPACIÓN DEPORTIVA SAN JUAN DONIBANE KIROL ELKARTEA

AVDA. SANCHO EL FUERTE, S/N
TFNO: 948 17 22 55
FAX: 948 27 63 13
31011 PAMPLONA-IRUÑA

TRIATLÓN SOLIDARIO STOP SANFILIPPO
XVII TRIATLÓN A.D. SAN JUAN
XXVIII JUEGOS DEPORTIVOS DE NAVARRA
I TRIATLÓN CONTRARELOJ INDIVIDUAL NO DRAFTING

FECHA: SÁBADO 6 DE SEPTIEMBRE DE 2014. DESDE LAS 10:00 h.

LUGAR: A.D. SAN JUAN (Avda. Sancho el Fuerte, s/nº)

HORA INICIO	CATEGORÍA	AÑO NACIMIENTO	NATACIÓN		CICLISMO		CARRERA A PIE	
			Distancia	Vueltas	Distancia	Vueltas	Distancia	Vueltas
10:00	PREBENJAMIN	06 y posteriores	25 m	1	960 m	1	230 m	1
10:30	BENJAMIN	04 y 05	50 m	2	1,93 km	2	550 m	1
11:15	ALEVIN	02 y 03	100 m	2	4,1 km	1	960 m	1
12:00	INFANTIL	00 y 01	200 m	4	8,2 km	2	1930 m	2
16:00	CADETE	97, 98 y 99	750 m	15	24 km	1	4500 m	2
16:00	JUNIOR	95 y 96	750 m	15	24 km	1	4500 m	2
16:00	ABSOLUTO	94 y anteriores	750 m	15	24 km	1	4500 m	2
16:00	POPULAR	94 y anteriores	200 m	4	24 km	1	4500 m	2

INSCRIPCIONES:
- En www.navarratriatlon.com (hasta el jueves 4 de septiembre inclusive).

PRECIOS DE INSCRIPCIÓN:
- Gratuita en JDN, hasta junior (deberán estar inscritos al menos 10 días antes de la prueba).
- 25 euros **federados**. (se donarán 5€ a la Fundación STOP SANFILIPPO)
- 30 euros **no federados**. (se donarán 5€ a la Fundación STOP SANFILIPPO)
- Gratuita **Socios A. D. San Juan:** Todos los socios de la agrupación deportiva San Juan deberán hacer las inscripciones a través de la página web de la federación pagando la inscripción. Tras la participación se devolverá el importe a través de oficina.

DONACIÓN FUNDACIÓN STOP SANFILIPPO: https://www.stopsanfilippo.org/donar/ Colabora con nosotros y ayuda a la fundación aportando tu granito de arena.

RECOGIDA DE DORSALES:
A partir de las 9:00 se procederá a la recogida de dorsales para las categorías PREBENJAMÍN, BENJAMÍN, ALEVÍN e INFANTIL. Para el resto de categorías se procederá la recogida a partir de las 14:30.

RECORRIDOS:
- **Natación:** La natación se realizará en una piscina olímpica (50m) y el recorrido en el agua para categorías Cadete, Junior y Absolutos se hará en **zig zag** pasando de calle a calle hasta completar los 750m. Las salidas serán **individuales cada 30''** entre participantes.
- **Bicicleta**: Se recomienda en la prueba absoluta la participación de triatletas con **bicicleta de carretera o contra-reloj.**

AVDA. SANCHO EL FUERTE, S/N
TFNO: 948 17 22 55
FAX: 948 27 63 13
31011 PAMPLONA-IRUÑA

Para las categorías comprendidas dentro de los JDN, los participantes podrán usar tanto **bicicleta de carretera como bicicleta BTT.**

Para las categorías menores desde pre-benjamín hasta infantil se establecerán los siguientes circuitos:

- Un circuito interno para categoría Pre-benjamín y Benjamín.
- Un circuito externo por carretera periférica en categorías Alevín e Infantil.
- Para el resto de categorías se establecerá un recorrido exterior de 24 km.

- **Carrera**: Por un circuito establecido por el interior de la Agrupación en categorías inferiores y exterior por los alrededores de la Agrupación en el resto de categorías.

- **Horario de control de material**:

  Categoría Benjamín y Pre-benjamín: Se iniciará a las 9:15 y se finalizará a las 9:45
  Categoría Infantil y Alevín: Se finalizará a las 11:05
  Categorías Absoluta: Se iniciará a las 15:00 y se finalizará a las 15:50

NOTA:

- Se realizará un sorteo previo a la recogida de dorsales. Los dorsales premiados podrán retirar el regalo al finalizar la prueba.

TROFEOS Y PREMIOS:

- 1º, 2º y 3º Masculino y Femenino Absolutos
- 1ª y 1º A. D. San Juan / Donibane K. E.

La entrega de premios se realizará una vez finalizada la prueba Absoluta en torno a las 19 horas.

MAPAS DE RECORRIDOS:

- **Categoría ABSOLUTA, CADETE, JUNIOR y POPULAR:**

Segmento natación y boxes – 750m

AGRUPACIÓN DEPORTIVA SAN JUAN DONIBANE KIROL ELKARTEA

AVDA. SANCHO EL FUERTE, S/N
TFNO: 948 17 22 55
FAX: 948 27 63 13
31011 PAMPLONA-IRUÑA

Transición 1 (270m)

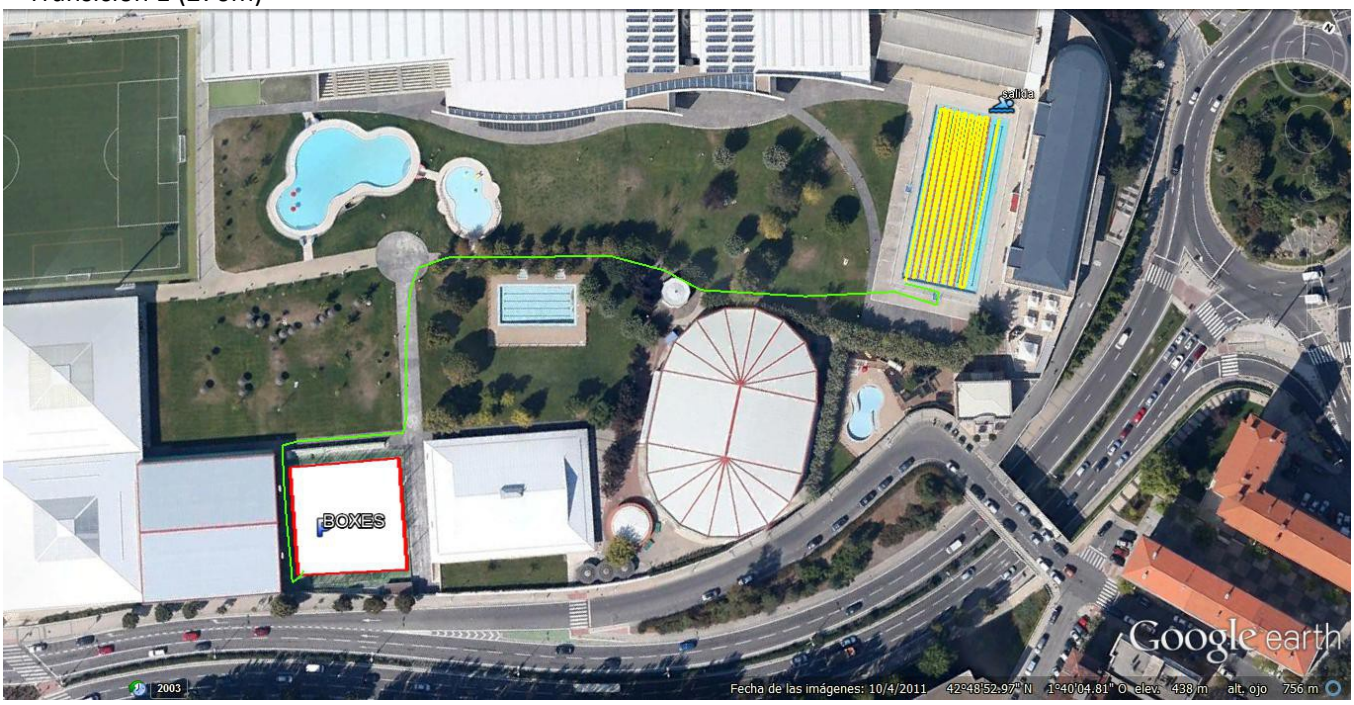

Recorrido 2º sector ciclismo:
salida

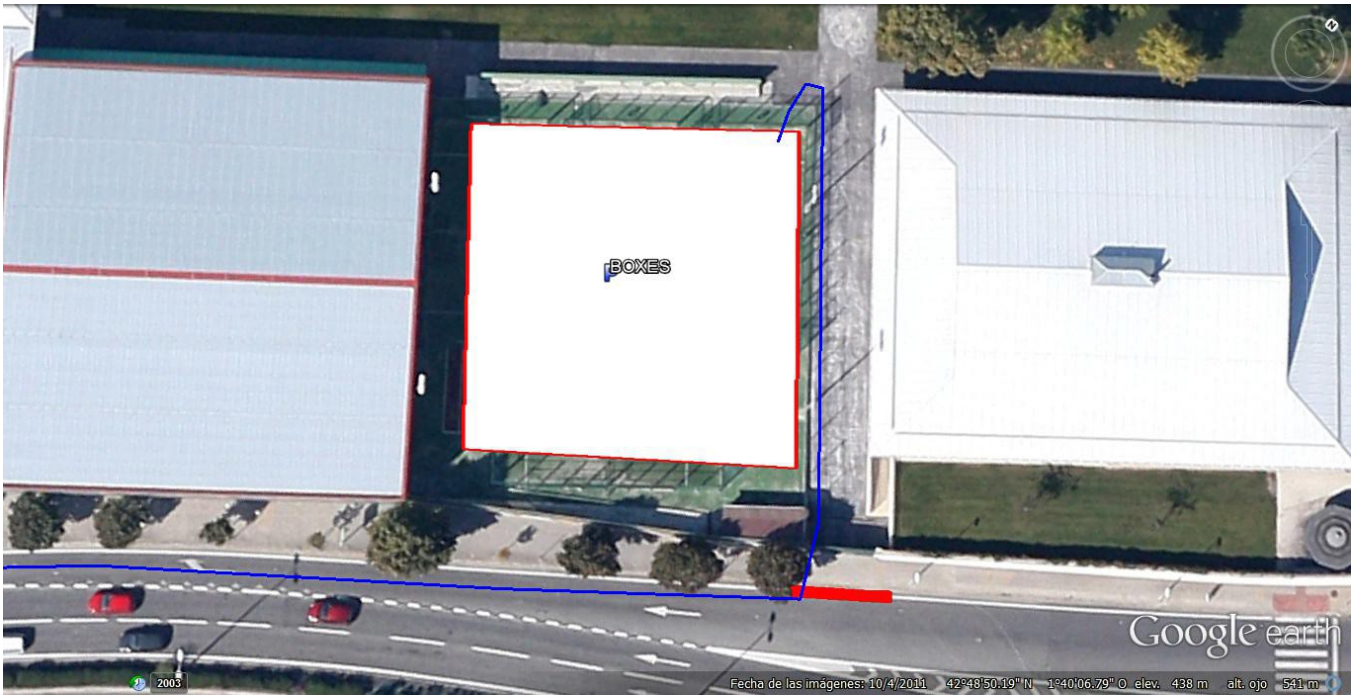

AGRUPACIÓN DEPORTIVA SAN JUAN DONIBANE KIROL ELKARTEA

AVDA. SANCHO EL FUERTE, S/N
TFNO: 948 17 22 55
FAX: 948 27 63 13
31011 PAMPLONA-IRUÑA

circuito ciclista(24 kms)

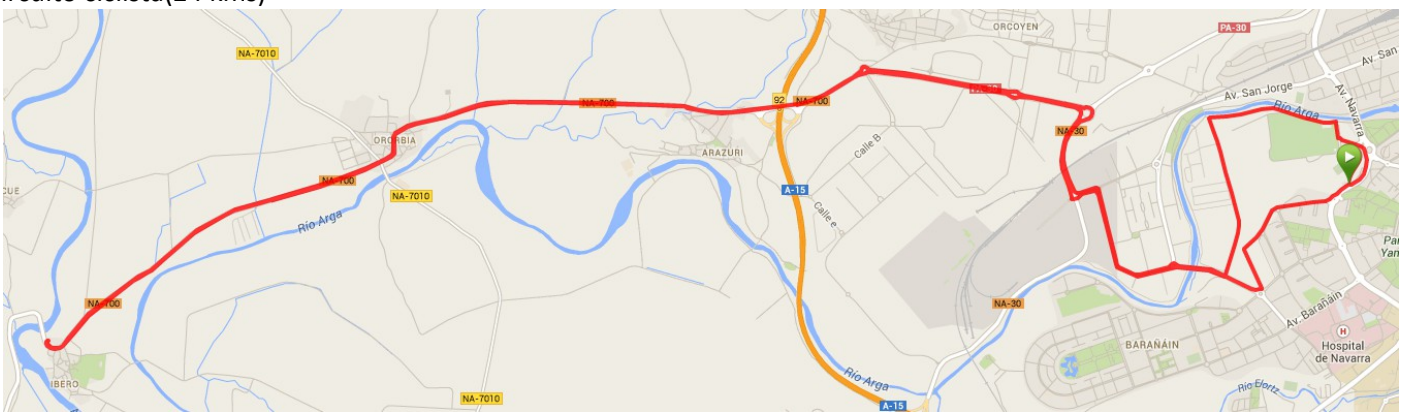

Se colocarán voluntarios en todos los cruces y rotondas del segmento ciclista para evitar cualquier posible incidente, según se acuerde con los diferentes cuerpos policiales.

llegada

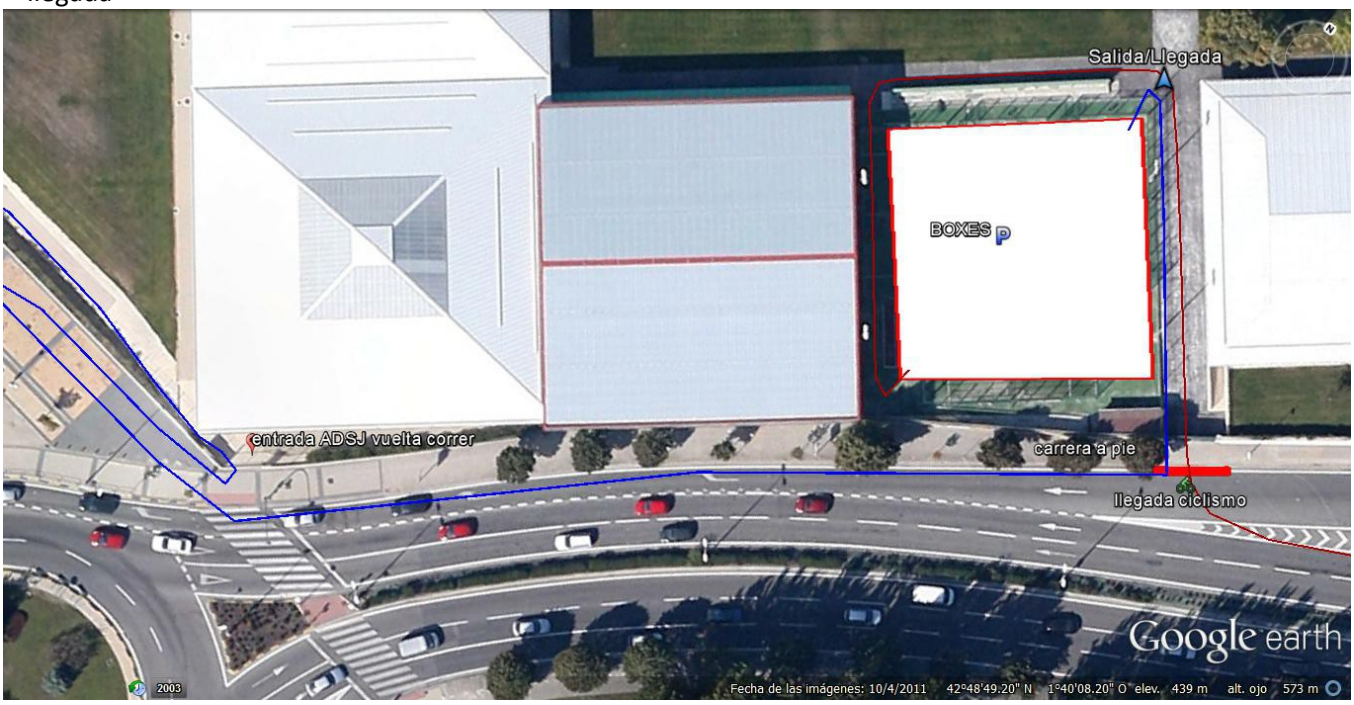

AGRUPACIÓN DEPORTIVA SAN JUAN DONIBANE KIROL ELKARTEA

AVDA. SANCHO EL FUERTE, S/N
TFNO: 948 17 22 55
FAX: 948 27 63 13
31011 PAMPLONA-IRUÑA

Recorrido 3º sector carrera a pie – 4500m (una vuelta externa y dos vueltas al circuito interno de la agrupación):

- **Categoría PREBENJAMÍN:**

Recorrido primer sector natación:

AGRUPACIÓN DEPORTIVA SAN JUAN DONIBANE KIROL ELKARTEA

AVDA. SANCHO EL FUERTE, S/N
TFNO: 948 17 22 55
FAX: 948 27 63 13
31011 PAMPLONA-IRUÑA

Recorrido 2º sector ciclismo:

Recorrido 3º sector carrera a pie:

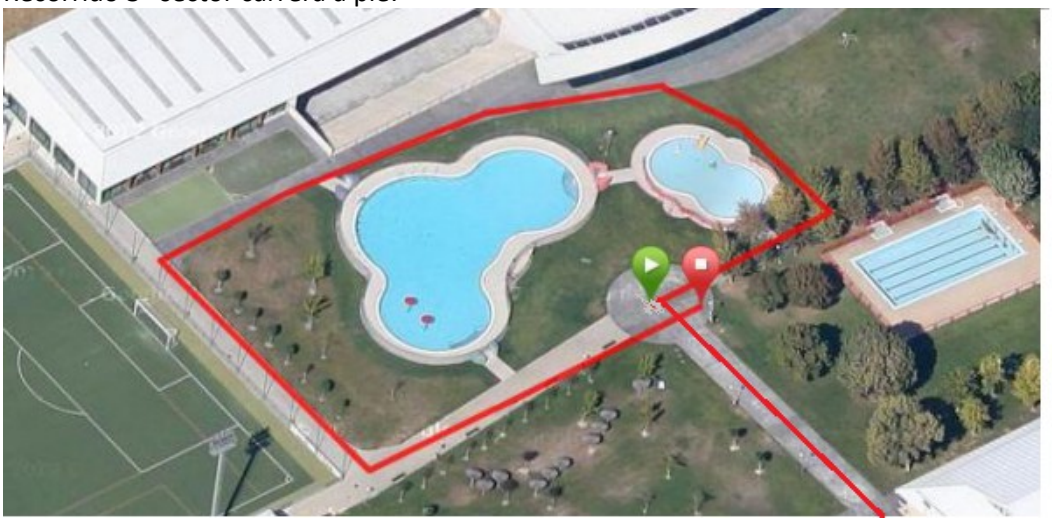

- **Categoría BENJAMÍN:**

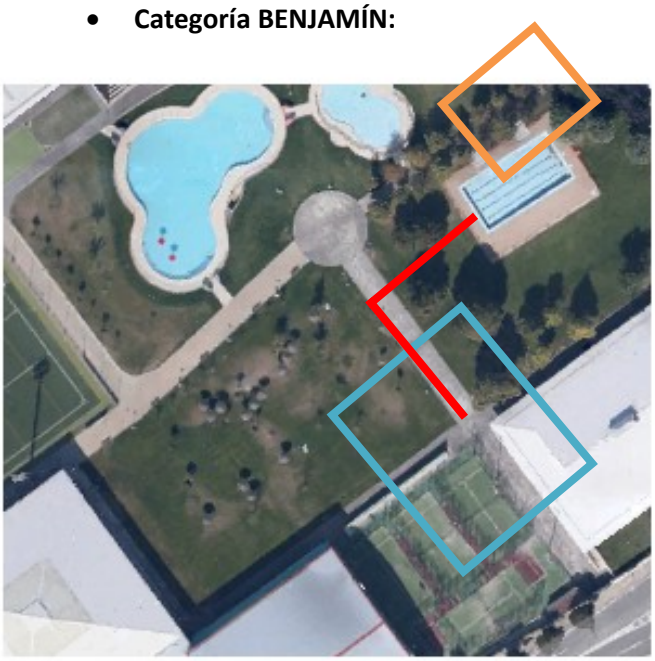

AGRUPACIÓN DEPORTIVA SAN JUAN DONIBANE KIROL ELKARTEA

AVDA. SANCHO EL FUERTE, S/N
TFNO: 948 17 22 55
FAX: 948 27 63 13
31011 PAMPLONA-IRUÑA

Recorrido 2º sector ciclismo (dos vueltas al circuito):

Recorrido 3º sector carrera a pie:

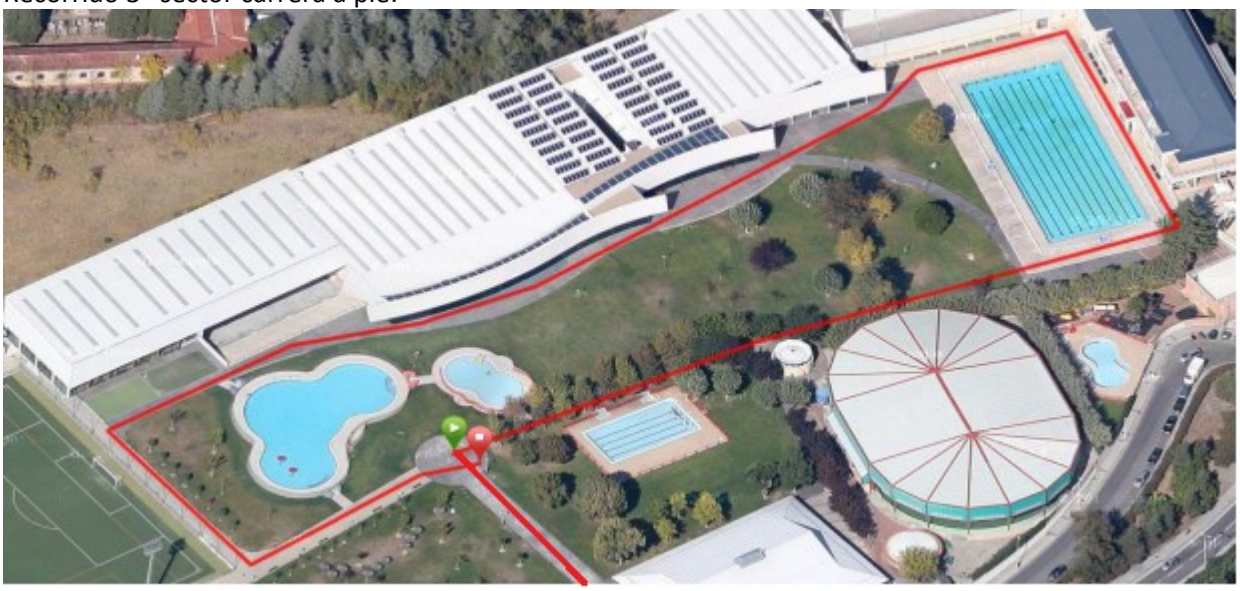

AVDA. SANCHO EL FUERTE, S/N
TFNO: 948 17 22 55
FAX: 948 27 63 13
31011 PAMPLONA-IRUÑA

- **Categoría ALEVIN:**

Recorrido 1er sector natación:

Recorrido 2º sector ciclismo:

AVDA. SANCHO EL FUERTE, S/N
TFNO: 948 17 22 55
FAX: 948 27 63 13
31011 PAMPLONA-IRUÑA

Recorrido 3º sector carrera a pie:

- **Categoría INFANTIL:**

Recorrido 1er sector natación

AGRUPACIÓN DEPORTIVA SAN JUAN DONIBANE KIROL ELKARTEA

AVDA. SANCHO EL FUERTE, S/N
TFNO: 948 17 22 55
FAX: 948 27 63 13
31011 PAMPLONA-IRUÑA

Recorrido 2º sector ciclismo (dos vueltas al circuito):

Recorrido 3º sector carrera a pie (dos vueltas al circuito):

Cualquier consulta: sjdonibanetri@gmail.com Tel: 676 152 219

AGRUPACIÓN DEPORTIVA SAN JUAN DONIBANE KIROL ELKARTEA

AVDA. SANCHO EL FUERTE, S/N
TFNO: 948 17 22 55
FAX: 948 27 63 13
31011 PAMPLONA-IRUÑA