II CANICROSS

ARROYO DE LA ENCOMIENDA
Y
I LIGA DE CANICROSS DE CASTILLA Y LEÓN

1. PRESENTACIÓN

El canicross es una modalidad deportiva a caballo entre las carreras de montaña, el atletismo, el agility y los deportes de perros de tiro (mushing).

Consiste en correr con un perro atado a la cintura mediante una línea de sujeción que une el arnés de tiro del perro a un cinturón del corredor.

El II CANICROSS DE ARROYO DE LA ENCOMIENDA se desarrollará en el municipio dentro del entorno del parque situado en la urbanización de La Vega siguiendo la orilla del río Pisuerga. El lugar es privilegiado debido a la proximidad con una zona urbana pero no masificada, lo que otorga una gran facilidad a las personas para acercarse a disfrutar de la prueba, y así contaremos con una gran asistencia de público, lo que facilitará enormemente uno de los objetivos, como es dar a conocer este bonito deporte a la gente en general, y a los vallisoletanos en particular. Si ha eso añadimos que la zona escogida ya es de por sí un enclave ideal para que se acerquen numerosas personas a pasear y disfrutar de la naturaleza, acompañado por la belleza que otorga el río Pisuerga a su paso por nuestro municipio, el éxito de la prueba está asegurado tanto para los participantes como para el público.

La participación está abierta a todos los corredores aficionados a esta modalidad y a aquellos que quieran aproximarse al canicross por primera vez, con independencia de que provengan del mundo del atletismo, las carreras de montaña, el trineo con perros, el agility…

Este año, además, podemos anunciar con enorme orgullo, que despues del éxito del I Canicross de Arroyo, realizado el pasado mes de febrero, la prueba formará parte del calendario de canicross en Castilla y León, y será una prueba valedera para la I Liga de Canicross de Castilla y León. Esto supone la participación de deportistas de toda la región y junto con las pruebas de San Adrián de Juarros y Covarrubias, en Burgos, así como la de Santas Martas en Salamanca, garantiza una vez más el éxito de la carrera. Se trata de todo un espaldarazo en la consolidación de este trofeo lo que hará que la repercusión sea mucho mayor en el ámbito deportivo no solo de nuestro municipio, si no también de la provincia, al seguir siendo la única carrera de canicross que se disputa en Valladolid, con todo lo llamativo que esto resulta.

2. ANTECEDENTES

La prueba que se presenta este año cuenta con el aval del éxito que se dio durante las fiestas patronales de La Flecha del año 2011, dentro de la carrera popular que se organiza todos los años, durante la cual se hizo un canicross de exhibición, que fue del agrado de todas las deportistas que participaron y que fue motivo de felicitaciones y enhorabuenas por todos las personas que se acercaron a verla y que disfrutaron con el espectáculo.

A esto, hay que añadir, como ya se ha mencionado antes, el I Canicross de Arroyo de la Encomienda celebrado el pasado 24 de febrero, y que sirvió para que este año, nuestro canicross haya pasado a un nivel muy superior, quedando enclavado en el calendario de pruebas importantes de Castilla y León.

3. EL CANICROSS EN ESPAÑA

Estamos hablando de un deporte en auge ya que combina el amor por los perros, con la afición a las carreras y a la naturaleza, lo que le convierte en un deporte ideal para ser practicado por muchas personas. Esto ha hecho que en España se esté incrementando el número de participantes, como está sucediendo en Madrid, el País Vasco, Cataluña, Castilla la Mancha y recientemente en Castilla y León, especialmente en Burgos, que ya se ha convertido en referencia nacional con sus dos pruebas anuales.

4. FECHA Y HORARIOS DE CELEBRACIÓN

La prueba tendrá lugar el domingo día 19 de enero de 2014.

El desarrollo del horario será como sigue:

Entrega de dorsales: hasta media hora antes del inicio de la prueba

Reunión informativa: 11:30 horas

Control veterinario: a partir de las 10:00 horas

Salida carrera infantil: 11:15 horas

Salida carrera popular: 11:30 horas

Salida: a las 12:00 horas.

Entrega de trofeos: a partir de las 13:00

5. CIRCUITO

Constará de 2 vueltas al circuito que presentamos de manera gráfica a continuación, para la carrera oficial, y otras dos vueltas pero a un circuito más corto, para la carrera popular. Se trata de un circuito de poco más de 4 Km., por lo tanto, el total de la carrera llegaría a algo más de 8 Km., todo él por una zona llana y 100% por tierra, como así aconseja la normativa. El circuito es especialmente atractivo, ya que al tener que dar 2 vueltas, los espectadores disfrutan enormemente de la carrera porque pueden ver a los participantes hasta 4 veces, sin olvidar que existen puntos donde se puede observar gran parte de este circuito, lo que permite comprobar cómo transcurre la carrera. Si a esto añadimos que los deportistas podrán recibir el aplauso y el calor del público durante gran parte del recorrido, este canicross se convierte en único por sus características y verdaderamente diferente a todos los que se disputan en toda España.

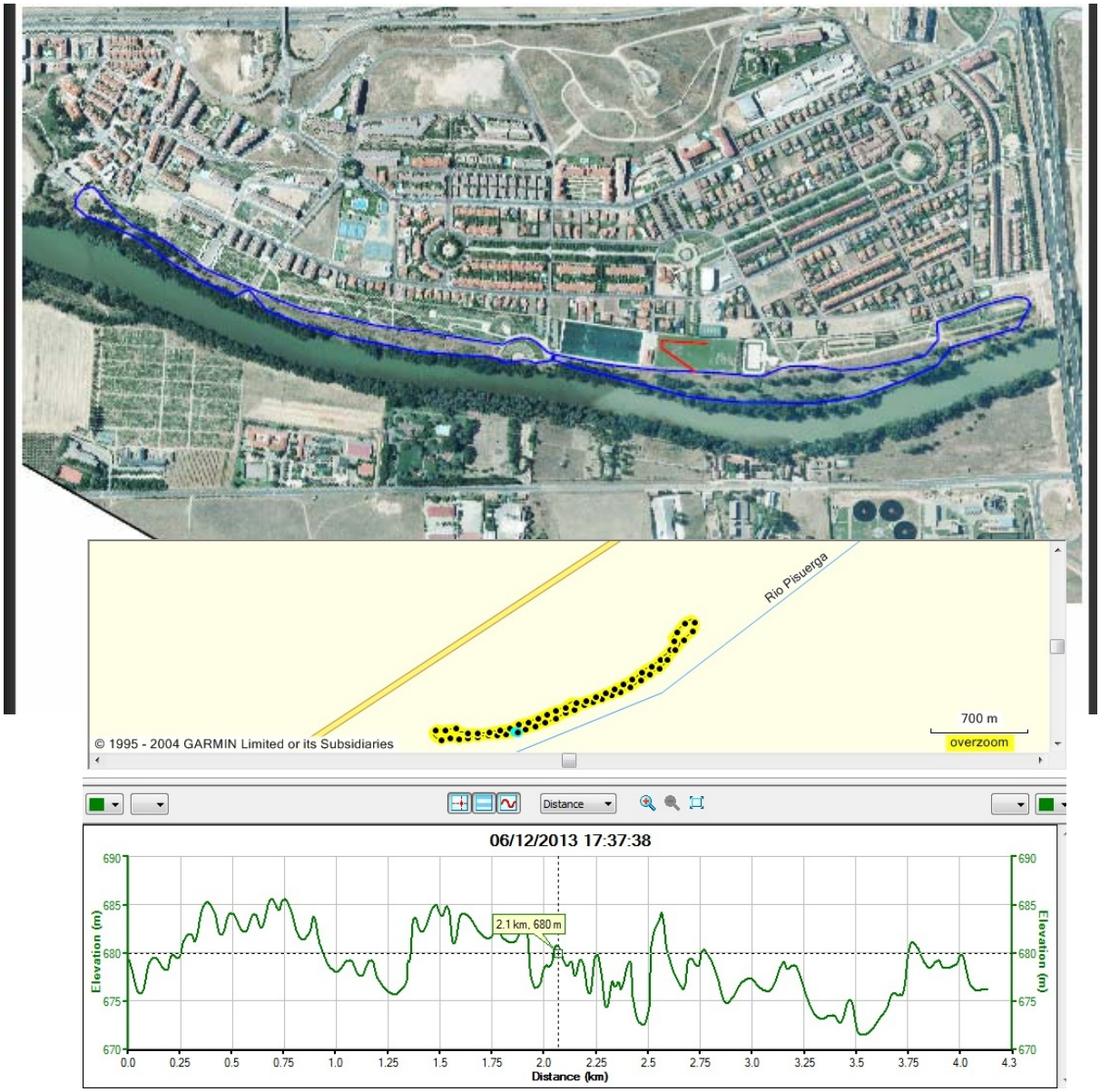

6. CATEGORÍAS

La carrera infantil está pensada para niños por debajo de los 12 años, siempre con un adulto que acompañe al niño, y así evitar posibles accidentes.

La categoría junior se destina a corredores de entre 12 y 17 años, que correrán la prueba popular.

El resto de las categorías quedan de la siguiente manera:

* Senior: 18 a 39 años

* Veteranos: 40 a 49 años

* Veteranos II: más de 49 años

Todas estas categorías se desglosan además por género: hombres y mujeres

7. TROFEOS

Habrá un trofeo para cada categoría y género, y además para los 3 primeros clasificados.

Todos los participantes tendrán una bolsa de corredor con los obsequios obtenidos gracias a la colaboración de las empresas de la zona, así como de aquellas empresas del sector de los animales de compañía y organismos oficiales. En este aspecto debemos dar las gracias a los colaboradores que el pasado año apoyaron el I Canicross, ya que gracias a su esfuerzo, dicho canicross supuso un gran éxito en cuanto a la enorme satisfacción y el inmejorable recuerdo que quedó en todos los deportistas, lo que ha provocado que la espectación para el presente trofeo sea máxima en todos ellos.

8. REGLAMENTO

El trofeo se acogería al reglamento que redactó la RFEDI, pese a no ser esta una prueba incluida en el calendario de la copa de España. Dicho reglamento se encuentra publicado en la Web:

http://www.rfedi.es/files/REGLAMENTO%20DE%20LA%20COPA%20DE%20ESPA%C3%91A%20DE%20CANICROSS%20RFEDI%202013.pdf

Estará a disposición de los corredores antes de la carrera y se informará de él en la reunión de corredores anterior a la salida.

En cualquier caso será responsabilidad del corredor conocerlo y la inscripción en la carrera implica la aceptación de este.

Los aspectos más importantes del reglamento a considerar antes de la carrera son los siguientes:

Todos los perros que participen en carrera han cumplir los siguientes requisitos:

Ser mayores de doce meses

Haber pasado el control veterinario previo a la prueba

Tener la cartilla de vacunaciones actualizada.

Poseer el microchip obligatorio, por lo que el día de la carrera será obligatorio traer la cartilla sellada y firmada por un veterinario colegiado para pasar por el control veterinario

Los perros conflictivos deberán llevar un bozal para tomar la salida.

Los participantes deberán estar equipados con el material obligatorio siguiente:

Los perros deben ir equipados con un arnés adecuado que no pueda lesionarlo (arnés de tiro).

Corredor y perro irán unidos por una línea de tiro, con amortiguador, que no puede superar los 2 m de largo.

El Corredor dispondrá de un cinturón de canicross en el que enganchar esta línea.

En cualquier caso es responsabilidad del corredor disponer del material para la carrera.

No obstante, y teniendo en cuenta el objetivo de promocionar este deporte en nuestra provincia, se podría dar la salvedad de permitir la participación de corredores y perros con un material mínimo, establecido por la organización y por los veterinarios de la prueba, sin ser el oficial, pero con un mínimo de seguridad para el corredor y el perro, y obviamente conllevaría la no inclusión de manera oficial de dichos participantes en la prueba.

9. INSCRIPCIONES

Se establecerá, como el año pasado, un método de inscripción vía Internet o de forma directa en los puntos que se establezcan para este cometido.

La cuota de inscripción será de 15€ para la carrera oficial, salvo a los participantes federados, que será de 12 €. Para la carrera popular, el precio será de 10€ y para la carrera infantil será de 5€.

10. SERVICIOS

Los servicios necesarios para una prueba de este tipo no difieren mucho de los establecidos para una carrera popular convencional, por lo que a estos servicios típicos como la zona de control de firmas, la zona de entrega de trofeos, el arco de llegada, la zona de speaker, los vestuarios, la ambulancia y el personal voluntario de organización, habrá de manera específica:

* Zona de control veterinario

* Zona de estancia para los participantes con sus perros donde se podría incluir una zona gratuita de lavado de perros

* Aparcamiento: especialmente para aquellos participantes que llegaran con algún día de adelanto, y que en algún caso, lo hacen en vehículos tipo autocaravana donde transportan a sus perros.

11. ORGANIZACIÓN

La prueba ya cuenta con el apoyo del Club de Atletismo Arroyo, el cual aportará gran parte del material necesario para la correcta organización de la carrera, así como personal voluntario y su enorme experiencia en este tipo de eventos.

En lo referente al apartado veterinario, la prueba también cuenta con toda la ayuda de la Clínica Veterinaria La Flecha, que se encargará de los controles veterinarios.

12. NUESTRO CANICROSS EN LOS MEDIOS

martes, 26 de febrero de 2013

El Día de Valladolid.com

DEPORTES
Canicross

Medio centenar de participantes en el I Canicross Arroyo

eldiadevalladolid.com - martes, 26 de febrero de 2013

Medio centenar de participantes, aficionados y oficiales recorrieron el Parque Lúdico de La Vega en el I Canicross de Arroyo de la Encomienda. Corredores de Palencia, León, Burgos, Salamanca, Soria, además de un gran número de corredores de Valladolid, se dieron cita el domingo en la prueba.

Se trata de la primera carrera oficial de canicross que se celebra en la provincia vallisoletana, donde todavía es un deporte desconocido pero en auge en toda Castilla y León. Su organizador, el veterinario y miembro del Club Atletismo Arroyo, Leandro Álvarez espera que esta carrera haya sido el germen para que Arroyo pueda acoger la próxima temporada una de las carreras oficiales del circuito nacional de canicross.

El Canicross es una disciplina deportiva que consiste en correr atado a un perro, principalmente por circuitos de tierra o montaña, de ahí su nombre, canicross. En España alcanza su auge en la temporada 2005-06 gracias al impulso de la sección de Canicross de la Asociación Española de Mushers que tras realizar pruebas de exhibición para dar a conocer esta nueva modalidad organizó el Primer Canicross de Cataluña consiguiendo una participación de 60 equipos. En 2006 se pone en marcha el circuito nacional de canicross, una competición en forma de liga por puntos, que constó de varias pruebas por toda España.

Los ganadores fueron José Pablo Enjuto, en categoría masculina; y Rebeca Mediavilla, en femenina.

13. NUESTRO CANICROSS EN FOTOS

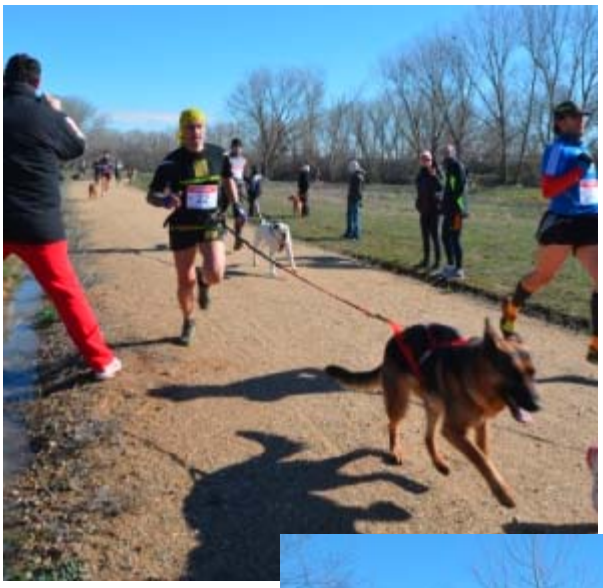

Excmo. Ayuntamiento de
Arroyo de La Encomienda

CLÍNICA VETERINARIA
LA FLECHA

CLUB ATLETISMO ARROYO

3
1
2