Travesía Crevillent La Marina 2021

C/Corazón de Jesús, 24 bajo
03330 Crevillent (Alacant)
Telf: 965401222
email: info@maratoncrevillent.es

29 de Mayo de 2017

RUTOMETRO CREVILLENT - EL PINET			Marxa's 6:15:00		Trotada 7:30:00	
Lugar y Detalles	Punto Km.	0:06:00 Acumulado Stops	Horario Marxa'S		Horario Trotada	
			Media 0:10:00	Max 0:15:00	Media 0:06:00	Max 0:09:00
0-Salida: Calle Pensionista Pista Polideportiva Parque Ronda Sur **Latitud: 38° 14'39 N** **Longitud: 0° 48'23 W** Camino pda. Rabal y Ampla –La mota, Canya Joana Vía pecuaria Camino Catral-Vereda Orihuela.	**0**		**6:15:00**		**7:30:00**	
1-Avituallament 1: VDA. Catral. Salida del puente elevado vía AVE. **Longitud: 38° 12'42 N** **Longitud: 0° 47'48 W** **1° Avituallamiento líquido.**	**4**	**0:00:00**	6:55	7:15	7:54	8:06
2-Stop Control Paso: Cruce de Vereda Orihuela – Camino Realengo. **Latitud: 38° 12'03 N** **Longitud: 0° 47'48 W**	**5,1**	**0:06:00**	7:12	7:37	8:06	8:21
3-Stop Control Paso: Cruce del camino de San Felipe . **LATITUD: 38° 11'33 N** **LONGITUD: 0° 47'49 W** 4-Entrada a camino del Parc Natural del Fondo.	**6,75**	**0:06:00**	7:28	8:02	8:16	8:36
5- Avituallamient 2: Aula mirador Park Natural del Fondo (La Raja-Pantà de Ponent). **LATITUD: 38° 11'14 N** **LONGITUD: 0° 47'22 W** **2° Avituallamiento Líquido.** 6-Por pasarela, y Tolla la Raja-Pantá de Ponent, 4 km sin vehículos de apoyo.	**8,23**	**0:06:00**	7:43	8:24	8:25	8:50
7- Stop Control Paso: Cruce de la *CV-861* (Dolores). **LATITUD: 38° 9'52 N** **LONGITUD: 0° 45'05 W** **3° Avituallamiento Líquido.** **A la salida del Parc Natural del fondo, se juntan los términos de las Localidades de Crevillent, Elx y Dolores)**	**12,3**	**0:12:00**	8:30	9:31	8:55	9:32
7a-Vía pecuaria Camino del Convenio Nuevo. 8 Giro izquierda por vía pecuaria Camí del Roc (Vivero).						

Travesía Crevillent La Marina 2021

C/Corazón de Jesús, 24 bajo
03330 Crevillent (Alacant)
Telf: 965401222
email: info@maratoncrevillent.es

29 de Mayo de 2017

RUTOMETRO CREVILLENT - EL PINET			Marxa's 6:15:00		Trotada 7:30:00	
Lugar y Detalles	Punto Km.	0:06:00 Acumulado Stops	Horario Marxa'S		Horario Trotada	
			Media 0:10:00	Max 0:15:00	Media 0:06:00	Max 0:09:00
9 Control Paso: Redonda *CV-855* con *CV-860* (San Fulgencio-Dolores-Elx). **LATITUD: 38° 9'31 N** **LONGITUD: 0° 42'13 W** **4° Avituallamiento. Líquido y** * ***solido.**	**17,2**	**0:18:00**	**9:25**	**10:51**	**9:31**	**10:22**
10-Giro a vía pecuaria Vereda de Dolores Alacant. Redonda que une la CV-855 (Dolores-Elx) y la CV-860 (San Fulgencio-Elx) 11-Vda. Manzanilla 12-Vda. Dolores-Alacant						
13 Control Paso: Depuradora-Serreta Molar. **LATITUD: 38° 10'38 N** **LONGITUD: 0° 40'04 W** **5 Avituallamiento, Líquido.**	**21,2**	**0:24:00**	10:11	11:57	10:01	11:04
13a-Circulación de 50 metros por la *CV-853* y enlace con camino de la Serreta del Molar. (Sin vehículos de apoyo) Paso bajo puente ***N-332.***	21,3	**0:24:00**	10:12	11:58	10:01	11:05
14-Cami Serreta Molar 14a-Puente N-332 14b-Ganado						
15-CONTROL DE PASO: Cruce La Marina-Elx *CV-85.* Salida del camino Serreta Molar. **LATITUD: 38° 9'22 N** **LONGITUD: 0° 38'47 W**	**24,01**	**0:30:00**	10:45	12:45	10:24	11:36
16- Avituallamiento 6. Camino del Molar-Pinet. **Líquido**	**24,2**	**0:30:00**	10:47	12:48	10:25	11:37
7° STOP CONTROL DE PASO: cruce avenida de acceso a La Marina. Antigua Nacional 332a. **Latitud: 38° 9'21 N** **Longitud: 0° 38'25 W** **Cami molar-Pinet**	**24,8**	**0:36:00**	10:59	13:03	10:34	11:49
18 Redonda urb. San José			**11:30**		11:00	
19-Llegada: Urbanización San Jose-El Pinet **LATITUD: 28° 9'07 N** **LONGITUD: 0° 37'52 W**	**26,7**	**0:42:00**	**11:24**	**13:37**	**10:52**	**12:12**

Cumplidos objetivo de horario de llegada.
Reajustar calculo de horario de la marxa:
1 Los puntos 1 al 6 se pueden calcular a 11' el km.
2 Del punto 7 (Depuradora) en adelante a 13' el km.

Travesía Crevillent La Marina 2021

C/Corazón de Jesús, 24 bajo
03330 Crevillent (Alacant)
Telf: 965401222
email: info@maratoncrevillent.es

29 de Mayo de 2017

RUTOMETRO CREVILLENT - EL PINET			Marxa's 6:15:00		Trotada 7:30:00	
Lugar y Detalles		0:06:00	Horario Marxa'S		Horario Trotada	
	Punto Km.	Acumulado Stops	Media 0:10:00	Max 0:15:00	Media 0:06:00	Max 0:09:00

3 Salida de la marxa 6:15 h
4 Salida de la Trotada 7:30 h

5 Se mantine recorrido por Depuradora al no poder planificar el nuevo por Hermita San Francesc, hay que ajustar el enlace en en último tramo.

6 definir los Avituallamientos solidos el 2-Parc el Fondo; el 6-Redonda y 8-Serreta-Cami Pinet

Travesia Crevillent La Marina depuradora

Llegenda

Linea Azul
0-Eixida
1-Av_1 Vda. Catral
2-Cami Realengo
3-Cami San Felipe
4-Cami del Fondo
5-Av_2 Aula el Fondo
6-Tolla La Raja
7-Av-3 CV-861
8-Cami del Vivero
9-Av_4 Redona Dolores-Elx
10_Vda. Dolores
11-Vda. Manzanilla
12-Vda. Dolores-Alacant
13-Av-5 Depuradora
14-Cami del Molar
15-Eixida del Molar
16-Av_6 Cami Molar-Pinet
17-Creue N-332a
18-Redona Urb. San José
19-Llegada c/Rusia.

Instalaciones recreativas | Instal·lacions recreatives | Recreational facilities

- Área Recreativa
- Campamento
- Cobijo Forestal
- Zona de Acampada

Senderos | Senders | Trails

- GR
- GR-provisional
- PR
- SL
- Sendero sobre la Vía Augusta | Sender sobre la Via Augusta | Trail about Via Augusta

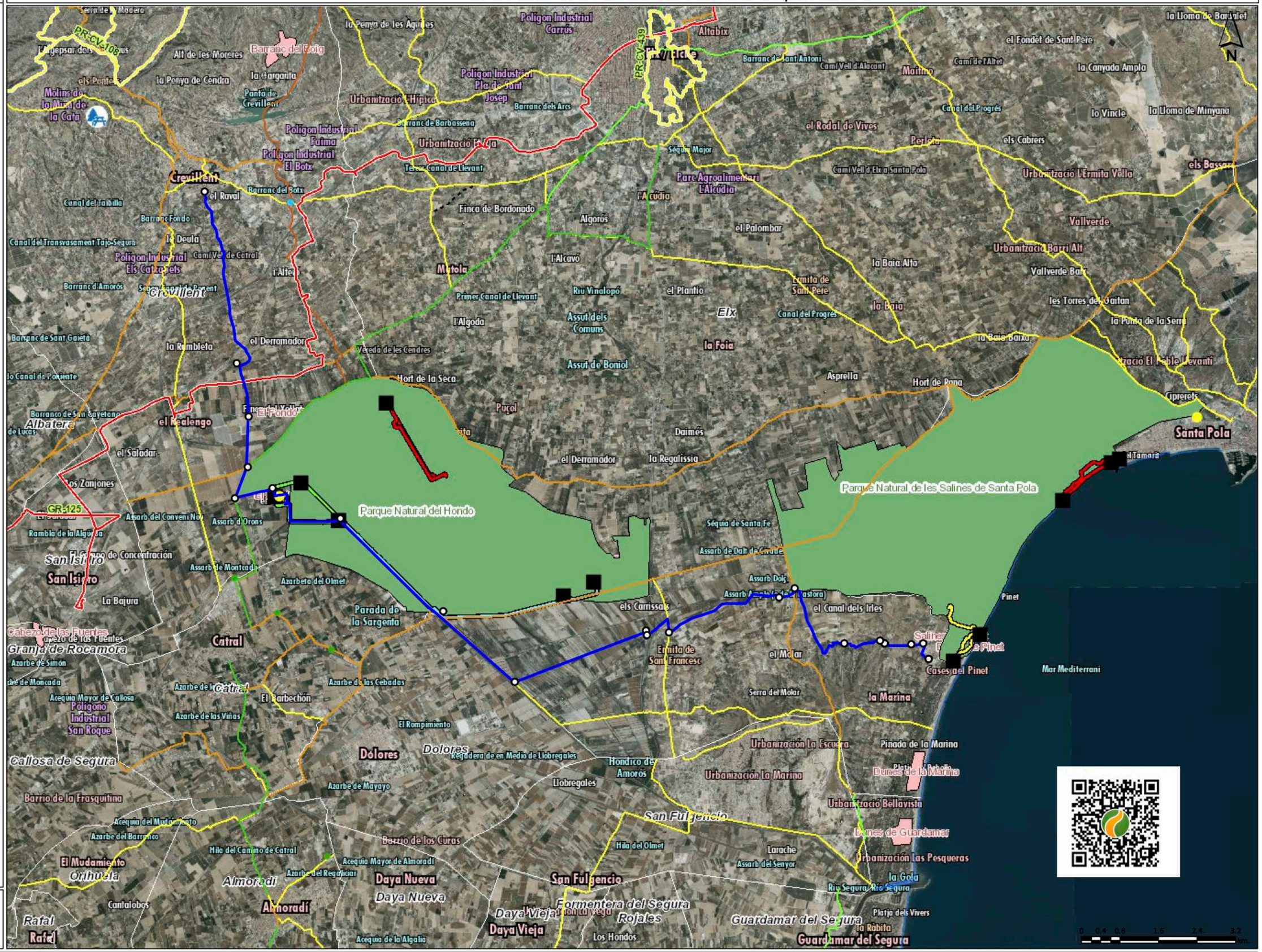

INSTITUT CARTOGRÀFIC VALENCIÀ
Data: 7/4/2021

Sistema de Referència: ETRS89-UTM Fus 30	Escala = 1:72,224	Coordenades: X(mín.)=687.770,97 m. Y(mín.)=4.219.303,23 m. X(màx.)=714.072,35 m. Y(màx.)=4.239.216,35 m.