# II. DUATLÓN ULTZAMA
# JUEGOS DEPORTIVOS DE NAVARRA
# SÁBADO 2 DE ABRIL
# 11H FRONTÓN ULTZAMA

**ÍNDICE**


| | Pagina |
|---|---|
| 1. Fecha, lugar y mapas de localización. | 2 |
| 2. Mapa de situación y participantes. | 3 |
| 3. Recorridos: | |
| 3.1 Categoría Prebenjamin | 4 |
| 3.2 Categoría Benjamín | 5 |
| 3.3 Categoría Alevín | 6 |
| 3.4 Categoría Infantil | 7 |
| 4. Inscripciones | 8 |
| 5. Reglamento | 8 |
| 6. Información de interés | 9 |

**ORGANIZA**
**ANTOLATZAILEA**

Mancomunidad de Servicios Sociales zona Ultzama
Ultzamaldeko Gizarte Zerbitzuen Mankomunitatea

# 1. FECHA, LUGAR y MAPA de LOACALIZACIÓN.

**FECHA:** Sábado, 2 de abril 2016.

**HORA DE COMIENZO:** a las 11:00.

**ASIGNACION DE DORSALES Y MARCAJE:** Frontón Ultzama de Larraintzar.

**BOXES, SALIDA Y META:** Frontón Ultzama de Larraintzar.

**MAPA de LOCALIZACION:**

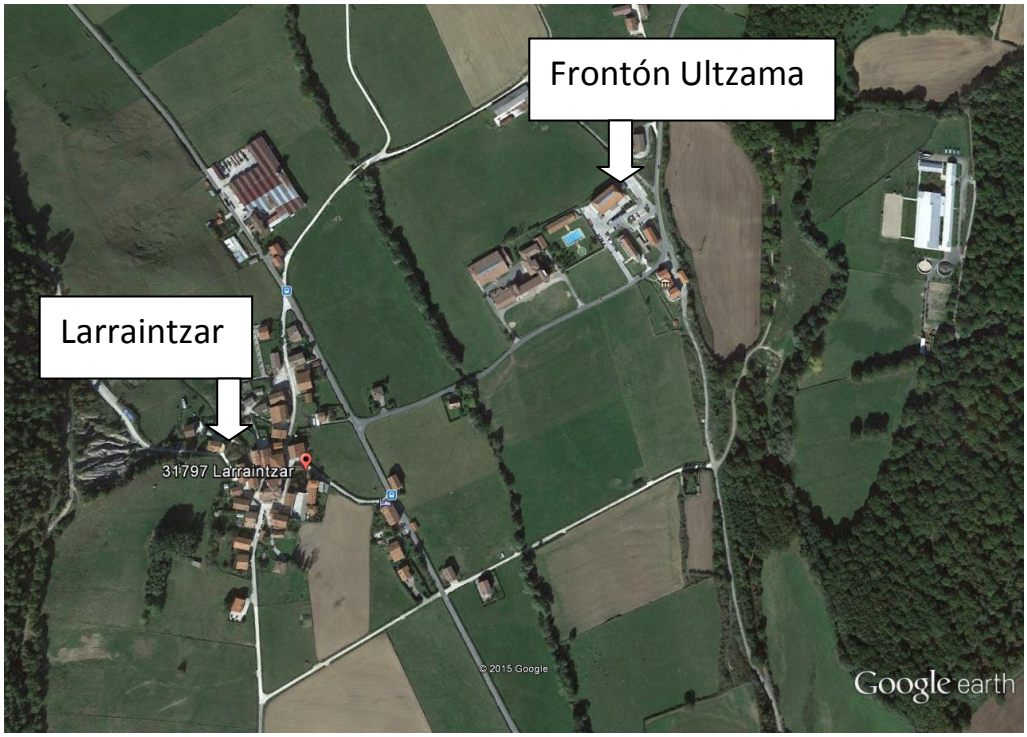

# 2. MAPA de SITUACION Y PARTICIPANTES.

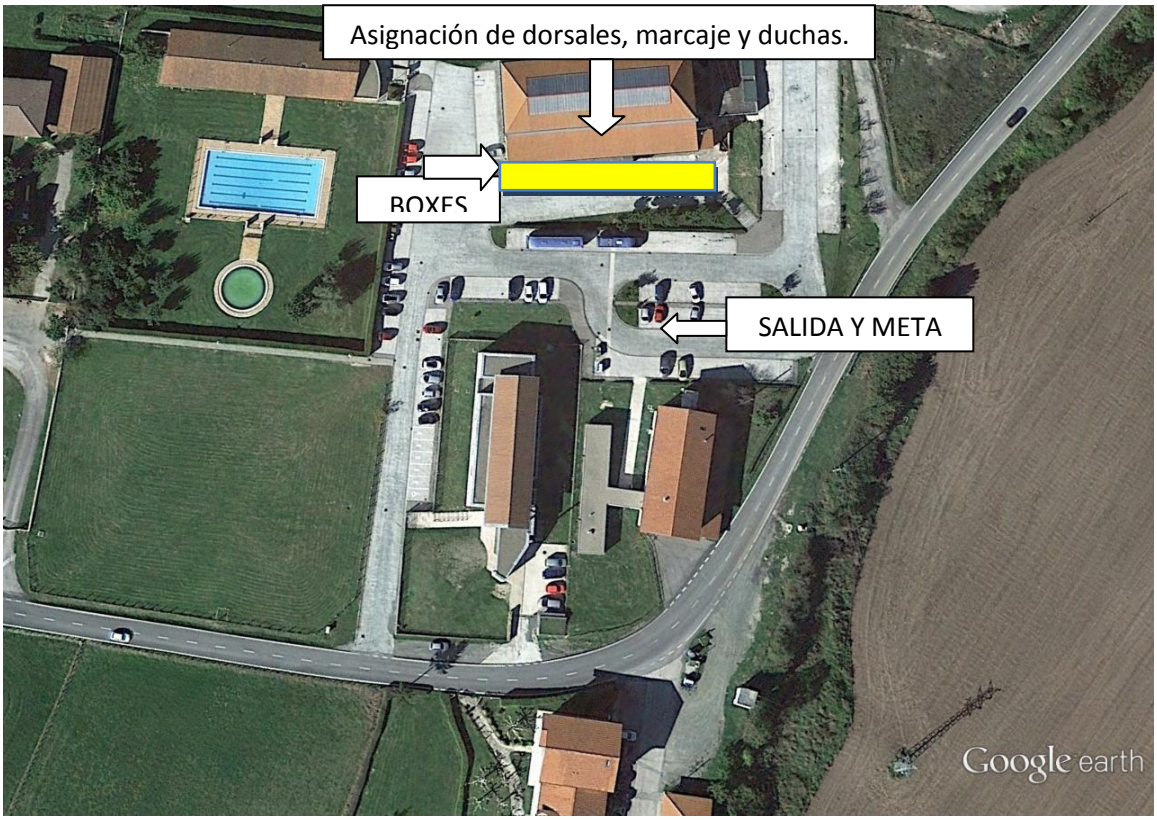


## PARTICIPANTES:

| HORARIO CONTROL MATERIAL | HORA INICIO PRUEBA | CATEGORIA | AÑO DE NACIMIENTO | 1er SEGMENTO CARRERA A PIE | 2º SEGMENTO CICLISMO | 3er SEGMENTO CARRERA A PIE |
|---|---|---|---|---|---|---|
| De 10:30 a 10:50 | 11:00 | PREBENJAMIN | De 2008 a 2011 | 250 metros (1 vuelta) | 900 metros (1 vuelta) | 125 metros (1 vuelta) |
| | 11:15 | BENJAMIN | De 2006 y 2007 | 500 metros (2 vuelta) | 2 KM (1 vuelta) | 250 metros (1 vuelta) |
| De 11:30 a 11:50 | 12:00 | ALEVIN | De 2004 y 2005 | 1 KM (2 vueltas) | 4 KM (1 vuelta) | 500 metros (1 vuelta) |
| | 12:30 | INFANTIL | De 2002 y 2003 | 2 KM (2 vueltas) | 8 KM (1 vuelta) | 1 KM (1 vuelta) |

# II. DUATLÓN ULTZAMA
# JUEGOS DEPORTIVOS DE NAVARRA
# SÁBADO 2 DE ABRIL
# 11H FRONTÓN ULTZAMA

## 3. RECORRIDOS. 3.1 PREBENJAMIN.

| HORARIO CONTROL MATERIAL | HORA INICIO PRUEBA | CATEGORIA | AÑO DE NACIMIENTO | 1er SEGMENTO CARRERA A PIE | 2º SEGMENTO CICLISMO | 3er SEGMENTO CARRERA A PIE |
|---|---|---|---|---|---|---|
| De 10:30 a 10:50 | 11:00 | PREBENJAMIN | De 2008 a 2011 | 250 metros (1 vuelta) | 1 Kilometro (1 vuelta) | 125 metros (1 vuelta) |

**1er SEGMENTO**
**CARRERA A PIE**
SALIDA Y META frontón Ultzama
RECORRIDO:
- 125 metros lineales, ir y volver por el mismo recorrido.
- Total: 250 metros.

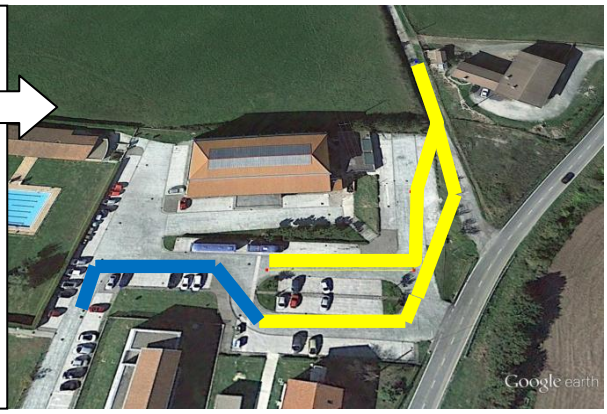


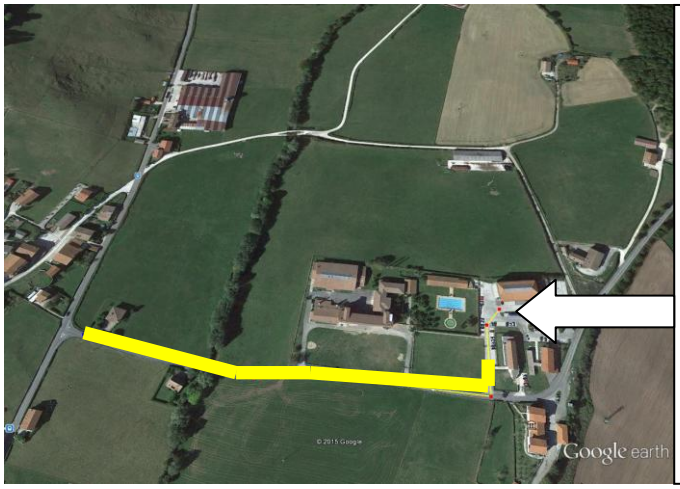


**2º SEGMENTO CILCISMO**
SALIDA Y META frontón Ultzama
RECORRIDO:
- 450 metro lineal, ir y volver por el mismo recorrido.
- Total: 900 metros.

**3er SEGMENTO**
**CARRERA A PIE**
SALIDA Y META frontón Ultzama
RECORRIDO:
- 62,5 metros lineales, ir y volver por el mismo recorrido.
- Total: 125 metros.

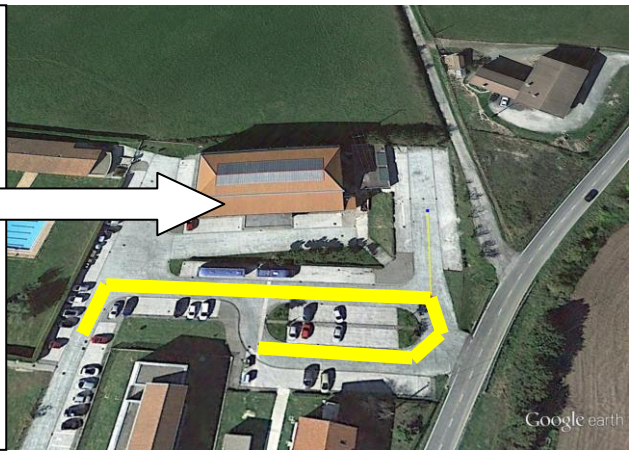

# II. DUATLÓN ULTZAMA
# JUEGOS DEPORTIVOS DE NAVARRA
# SÁBADO 2 DE ABRIL
# 11H FRONTÓN ULTZAMA

## 3. RECORRIDOS. 3.2 BENJAMIN.

| HORARIO CONTROL MATERIAL | HORA INICIO PRUEBA | CATEGORIA | AÑO DE NACIMIENTO | 1er SEGMENTO CARRERA A PIE | 2º SEGMENTO CICLISMO | 3er SEGMENTO CARRERA A PIE |
|---|---|---|---|---|---|---|
| De 10:30 a 10:50 | 11:15 | BENJAMIN | De 2006 Y 2007 | 500 metros (2 vueltas) | 2 KM (1 vuelta) | 250 metros (1 vuelta) |

**1er SEGMENTO**
**CARRERA A PIE**
SALIDA Y META frontón Ultzama
RECORRIDO:
- 125 metros lineales, ir y volver por el mismo recorrido.
- 2 vueltas al circuito.
- Total: 500 metros.

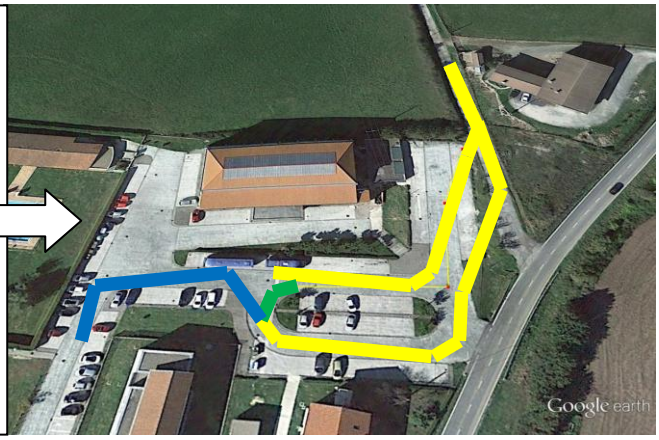


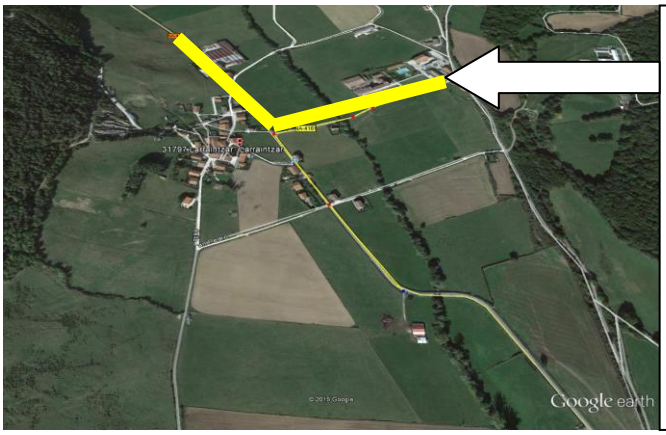


**2º SEGMENTO CILCISMO**
SALIDA Y META frontón Ultzama
RECORRIDO:
- 1 kilometro lineal, ir y volver por el mismo recorrido.
- Total: 2 kilómetros.

**3er SEGMENTO**
**CARRERA A PIE**
SALIDA Y META frontón Ultzama
RECORRIDO:
- 125 metros lineales, ir y volver por el mismo recorrido.
- Total: 250 metros.

# II. DUATLÓN ULTZAMA
# JUEGOS DEPORTIVOS DE NAVARRA
# SÁBADO 2 DE ABRIL
# 11H FRONTÓN ULTZAMA

## 3. RECORRIDOS. 3.3 ALEVIN.

| HORARIO CONTROL MATERIAL | HORA INICIO PRUEBA | CATEGORIA | AÑO DE NACIMIENTO | 1er SEGMENTO CARRERA A PIE | 2º SEGMENTO CICLISMO | 3er SEGMENTO CARRERA A PIE |
|---|---|---|---|---|---|---|
| De 11:30 a 11:50 | 12:00 | ALEVIN | De 2004 y 2005 | 1 KM (2 vueltas) | 4 KM (1 vuelta) | 500 metros (1 vuelta) |

**1er SEGMENTO**
**CARRERA A PIE**
SALIDA Y META frontón Ultzama
RECORRIDO:
- 250 metros lineales, ir y volver por el mismo recorrido.
- 2 vueltas al circuito.
- Total: 1 kilómetro.

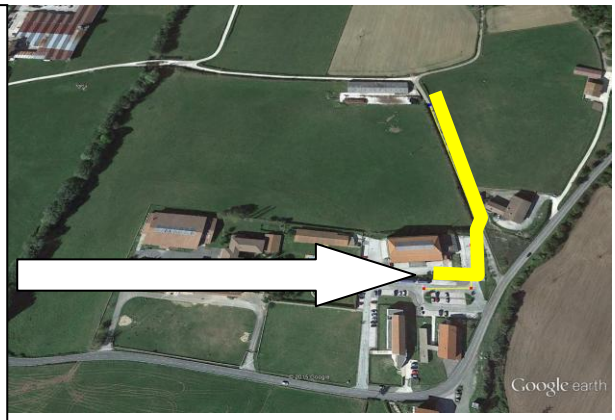


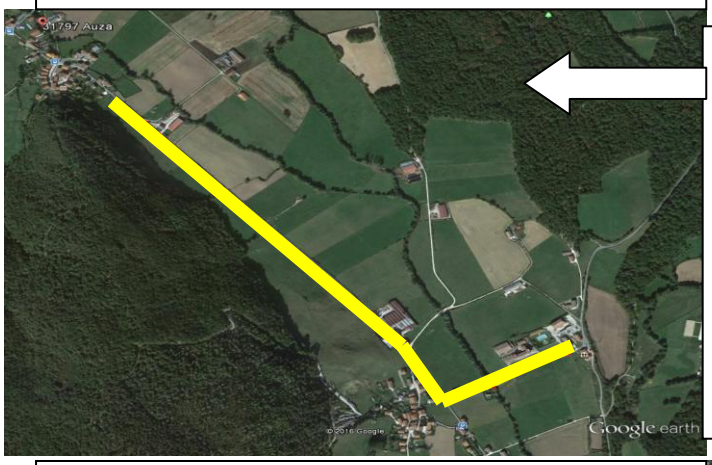


**2º SEGMENTO CICLISMO**
SALIDA Y META frontón Ultzama
RECORRIDO:
- 2 kilómetros lineales, ir y volver por el mismo recorrido.
- Total: 4 kilómetros.
- Desde Frontón Ultzama hasta Lizaso y vuelta.

**3er SEGMENTO**
**CARRERA A PIE**
SALIDA Y META frontón Ultzama
RECORRIDO:
- 250 metros lineales, ir y volver por el mismo recorrido.
- Total: 500 metros.

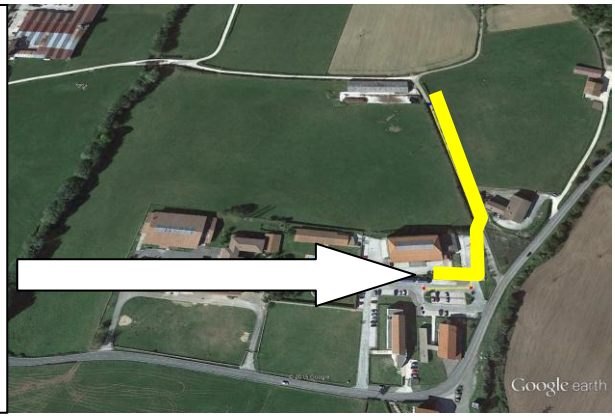

# II. DUATLÓN ULTZAMA
# JUEGOS DEPORTIVOS DE NAVARRA
# SÁBADO 2 DE ABRIL
# 11H FRONTÓN ULTZAMA

## 3. RECORRIDOS. 3.4 INFANTIL.

| HORARIO CONTROL MATERIAL | HORA INICIO PRUEBA | CATEGORIA | AÑO DE NACIMIENTO | 1er SEGMENTO CARRERA A PIE | 2º SEGMENTO CICLISMO | 3er SEGMENTO CARRERA A PIE |
|---|---|---|---|---|---|---|
| De 11:30 a 11:50 | 12:45 | INFANTIL | De 2002 Y 2003 | 2 KM (2 vueltas) | 7,8 KM (1 vuelta) | 1 KM (1 vuelta) |

**1er SEGMENTO**
**CARRERA A PIE**
SALIDA Y META frontón Ultzama
RECORRIDO:
- 500 metros lineales, ir y volver por el mismo recorrido.
- 2 vueltas al circuito.
- Total: 2 kilómetros.

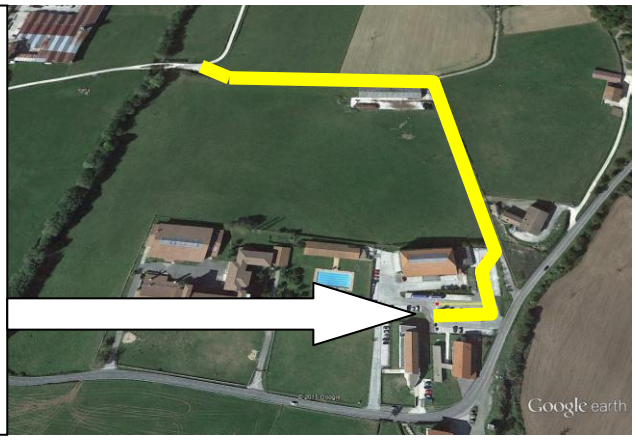


**2º SEGMENTO CICLISMO**
SALIDA Y META frontón Ultzama
RECORRIDO:
- Total: 8 kilómetros.
- Salida desde frontón Ultzama hasta Lizaso, Gerendiain, Zenotz, Iraizotz y meta frontón Ultzama.

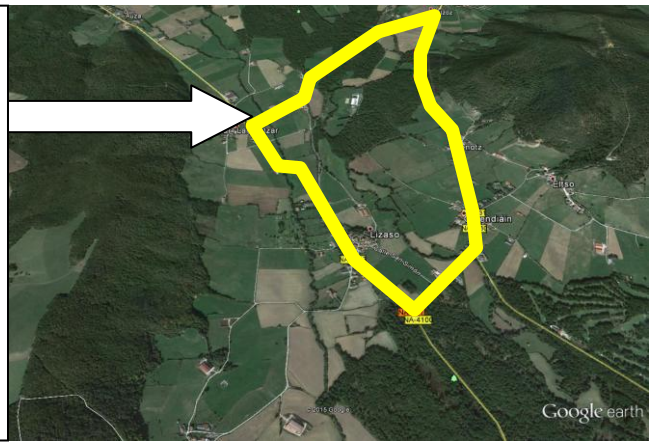


**3er SEGMENTO**
**CARRERA A PIE**
SALIDA Y META frontón Ultzama
RECORRIDO:
- 500 metros lineales, ir y volver por el mismo recorrido.
- Total: 1 kilómetro.

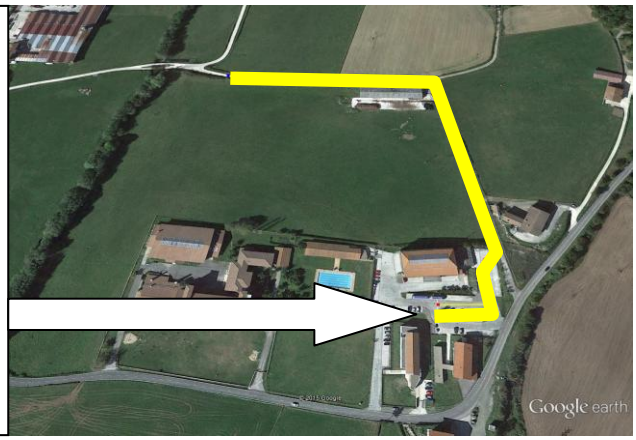

## 4. INSCRIPCIONES.

Las inscripciones se realizarán ***on line*** en **www.navarratriatlon.com** hasta las 23:59 horas del jueves 31 de marzo. No se admitirán inscripciones el día de la prueba. La inscripción es GRATUITA al estar la prueba incluida en los juegos deportivos de navarra. Todos los inscritos deberán estar federados a través de un club.

## 5. REGLAMENTO.

1. El II. Duatlón Ultzama está organizado por la Mancomunidad de servicios sociales de base zona Ultzama.
2. El control de material para las categorías de prebenjamin y benjamín se abrirán a las 10:30 y se cerrarán a las 10:50. Una vez finalizada la prueba de benjamín, a las 11:30, se abrirán los boxes para las categorías alevín e infantil, a esa misma hora y se cerrarán a las 11:50.
3. En el segmento de ciclismo es obligatorio el uso de casco y la bicicleta, tanto de carretera como de BTT
4. Durante el transcurso de la carrera, los participantes, de las categorías, alevín, benjamín y prebenjamín podrán recibir ayuda externa solo y exclusivamente mecánica. Los participantes de la categoría infantil no podrán recibir ayuda de ningún tipo.
5. El recorrido estará controlado, señalizado y cortado al tráfico.
6. En caso de accidente, el participante exime de toda responsabilidad a los organizadores de la prueba.
7. Todos los participantes se comprometen a respetar las indicaciones de los jueces de la Federación Navarra de Triatlón, que velarán por el cumplimiento de este reglamento.

## 6. INFORMACION DE INTERES.

- Los aparcamientos para este día se ubicaran según se muestra en la imagen.

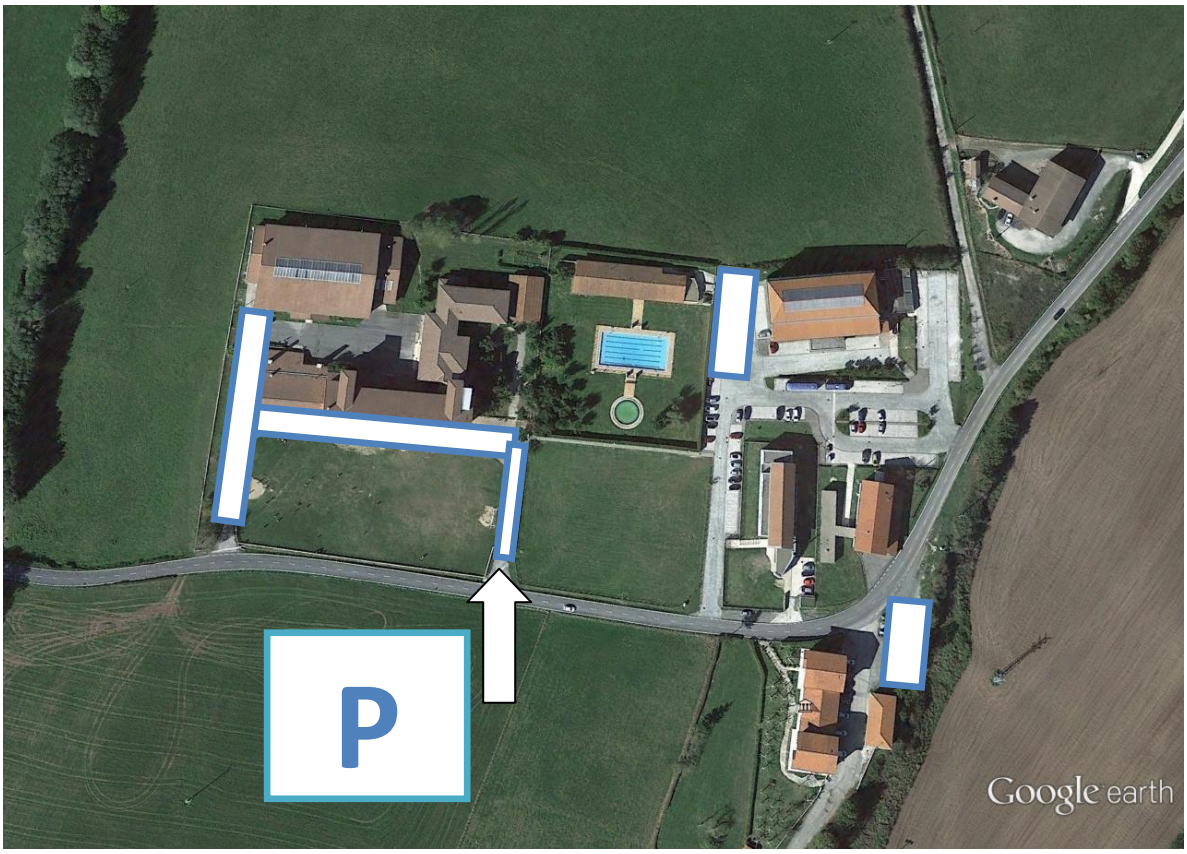


- Al finalizar las pruebas, los deportistas podrán ducharse en los vestuarios del frontón ultzama, siempre en el orden de finalización de cada prueba.
- La organización agradece la participación y el respeto entre los deportistas.
- Teléfono del organizador prueba: Asier Uriarte, **626773463**.