XVII TRIATLON INFANTIL DE VALLE DE EGUES

10:00 horas del día 18 de junio de2016.
POLIDEPORTIVO DE OLATZ

Artículo 1

El XVII TRIATLON INFANTIL DEL VALLE DE EGÜES está organizado por el por el Club Hiruki Valle de Egués Triatlón.

Artículo 2

Inscripciones hasta el jueves 16 de junio de 2016:

- Participantes en los JJ. DD. de Navarra: 0 euros.

Las inscripciones se realizarán On Line en: **www.navarratriatlon.com**

Artículo 3

Este Triatlón esta destinado a categorías menores del triatlón; prebenjamín, benjamín, alevín, infantil y cadete y junior que participen en los Juegos Deportivos de Navarra.
Cada una de las categorías deberán recorrer distintas distancias, acordes a la edad de sus participantes.

Artículo 4

Categorias (Masculinas y Femeninas), la edad que se indica será la cumplida entre el 1 de Enero y el 31 de Diciembre del 2016

Prebenjamín: Nacidos entre los años 2008 y 2011. Realizarán 25 m de natación, 1 km de bicicleta y 200 de carrera a pie.

Benjamin: Nacidos en 2007 y 2006. Realizaran 50 m de natación, 1.5 km de bicicleta y 400 metros de carrera a pie.

Alevin: Nacidos en 2005 y 2004. Realizaran 100 m de natación , 3 km de bicicleta y 800 metros de carrera a pie.

Infatil: Nacidos en 2003 y 2002. Realizaran 200 m de natación, 7 km de bicicleta y 1400 m de carrera a pie.

Cadete: Nacidos en 2001,2000 y1999 . Realizaran 300 m de natación, 10 km de bicicleta y 2375 carrera a pie.

Junior: Nacidos en 1998 y 1997. Realizaran 300 m de natación, 10km de bicicleta y 2375 de carrera a pie.

Artículo 5

Todos los participantes tienen la obligación de utilizar casco protector homologado en el sector ciclista. Se podrá utilizar tanto bici de carretera como de btt.

Artículo 6

Existirá una clasificación por categorías.

A todos los participantes se les entregarán obsequios.

Artículo 7

A cada participante se le marcará con rotulador el nº de dorsal en la extremidad superior izquierda y en la extremidad inferior izquierda.

Artículo 8

En caso de accidente, el participante exime de toda responsabilidad a los organizadores.

Artículo 9

Verificado de material por categorías

De 9:15 a 9: 45 Cadetes y Junior
De 10:50 a 11:00 Infantiles y Alevines
De 12:10 a 12:20 Benjamines y Prebenjamines.
13:00 h. Entrega de obsequios.

Servicio de duchas en el Polideportivo de Olaz.

Los boxes se abrirán a las 9:15 y se cerrarán a las 13:30 horas del día 18 de junio de 2016.
Después de la hora señalada, la organización no se hace responsable del material que quede.
Por motivos de seguridad y como requisito indispensable para la recogida del material en boxes, será necesaria la presentación del dorsal o identificación del trialeta.

En Boxes no se podrán colocar objetos de ningún tipo salvo calzado y casco protector utilizados en la competición.

Artículo 10

Durante la disputa de la competición, los participantes de las categorías infantil, alevín, benjamín y prebenjamin podrán recibir ayuda externa para solucionar una avería mecánica solo por parte de un técnico acreditado, jueces u organización. Los participantes de las categorías Cadete y Júnior no podrán recibir ningún tipo de ayuda externa. No se podrá circular detrás de ninguna clase de vehículo ajeno a la organización.

Artículo 11

Los asuntos no contemplados en este reglamento se resolverán siguiendo el reglamento de competición de la Federación Española de Triatlón.

Disposición inicial Circuito Bici Exterior

USO COMPLETO: Carreras 1ª (Cadete- Junior) y 2ª (Infantil). De 10 a 11:30 horas

TRAVESIA DE OLAZ: Alevín, Benjamín y Pre-benjamín. De 10 a 13:00 horas

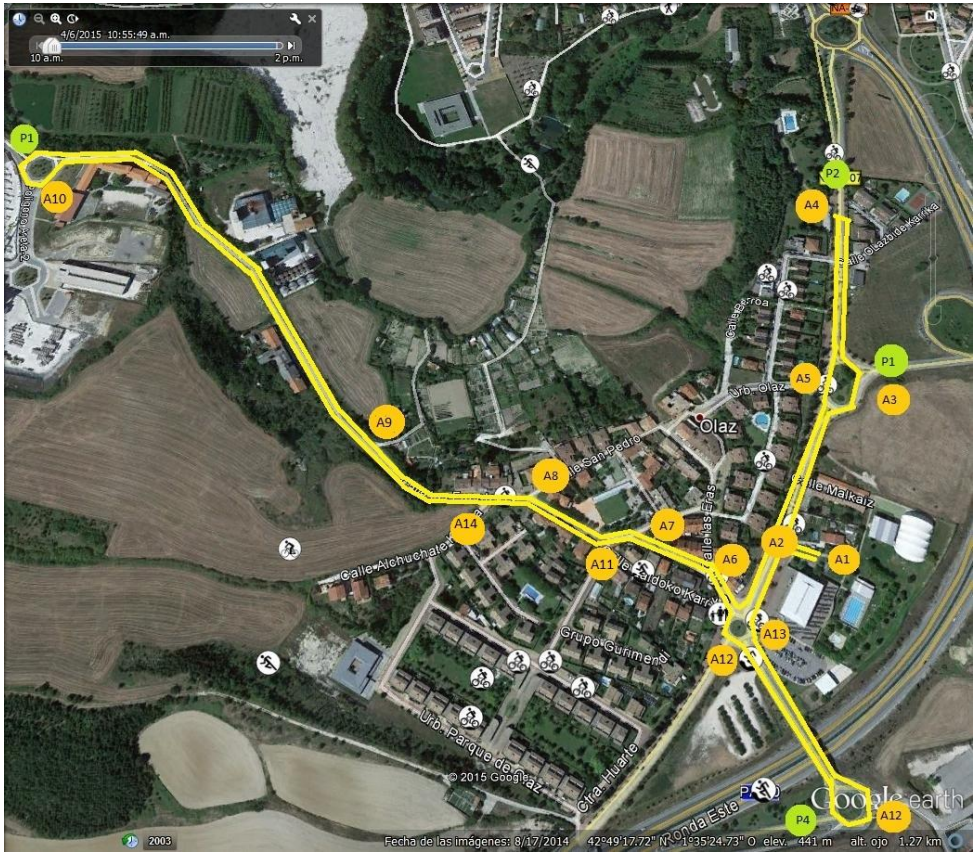

XVI TRIATLON INFANTIL VALLE DE EGÜES

CATEGORIA CADETE JUNIOR E INFANTIL

Bici y Carrera a pie: Detalle de giros. De 10:05 a 11:40

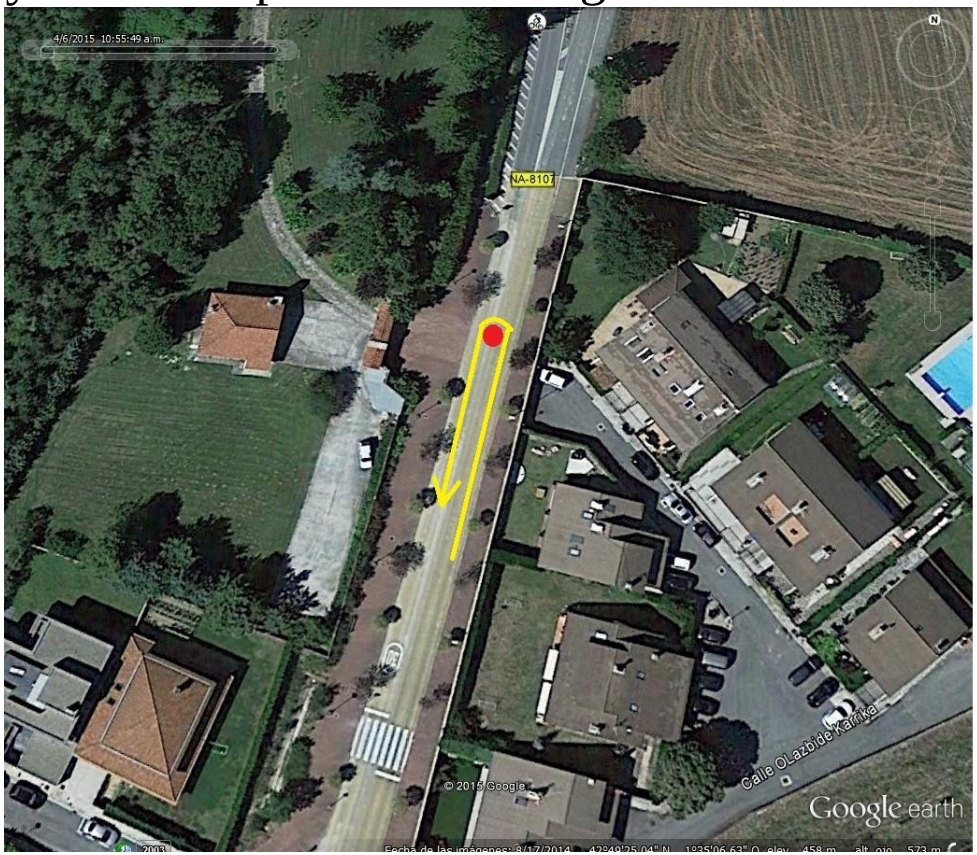

En la carrera a pie, Cadetes, Junior e Infantiles Giran en el mismo punto

XVII TRIATLON INFANTIL VALLE DE EGÜES

Sábado 18 de junio de 2016. A partir 10 Horas

Previsión de tiempos

COMIENZO		NADAR	BICI	CORRER	FINALIZA ENTRE	
JUNIOR	10H	5-6 m	21-27 m	12-15 m	10:38	10:48
CADETE	10H	5-6 m	21-27 m	12-15 m	10:38	10:48
INFANTIL	11:10H	3-4 m	15-19 m	6-8 m	11:34	11:40
ALEVIN	11:50H	2-3 m	8-10 m	4-5 m	12:04	12:08
BENJAMIN	12:30	1-2 m	5-6 m	2-3 m	12:38	12:41
PREBENJAMIN	12:50	1 m	3-4 m	1-2 m	12:55	12:57

XVII TRIATLON INFANTIL VALLE DE EGÜES

Sábado 18 de junio de 2016. A partir 10 Horas

Categorías y distancias

	COMIENZO	NADAR	BICI	CORRER	FINALIZA	ENTRE
CADETE Y JUNIOR	10 H	300 m	10 Km.	2375 m	10:38	10:48
INFANTIL	11:10 H	200 m	7 Km.	1400 m	11:34	11:40
ALEVIN	11:50 H	100 m	3 Km.	700 m	12.04	12:08
BENJAMIN	12:30 H	50 m	1,5 Km.	350 m	12:38	12:41
PREBENJAMIN	12:50 H	25 m	1 Km.	190 m	12:55	12:57

XVII TRIATLON INFANTIL VALLE DE EGÜES

CATEGORIA CADETE Y JUNIOR

Bici: 10 Km., 3 Vueltas. De 10:05 a 10:33

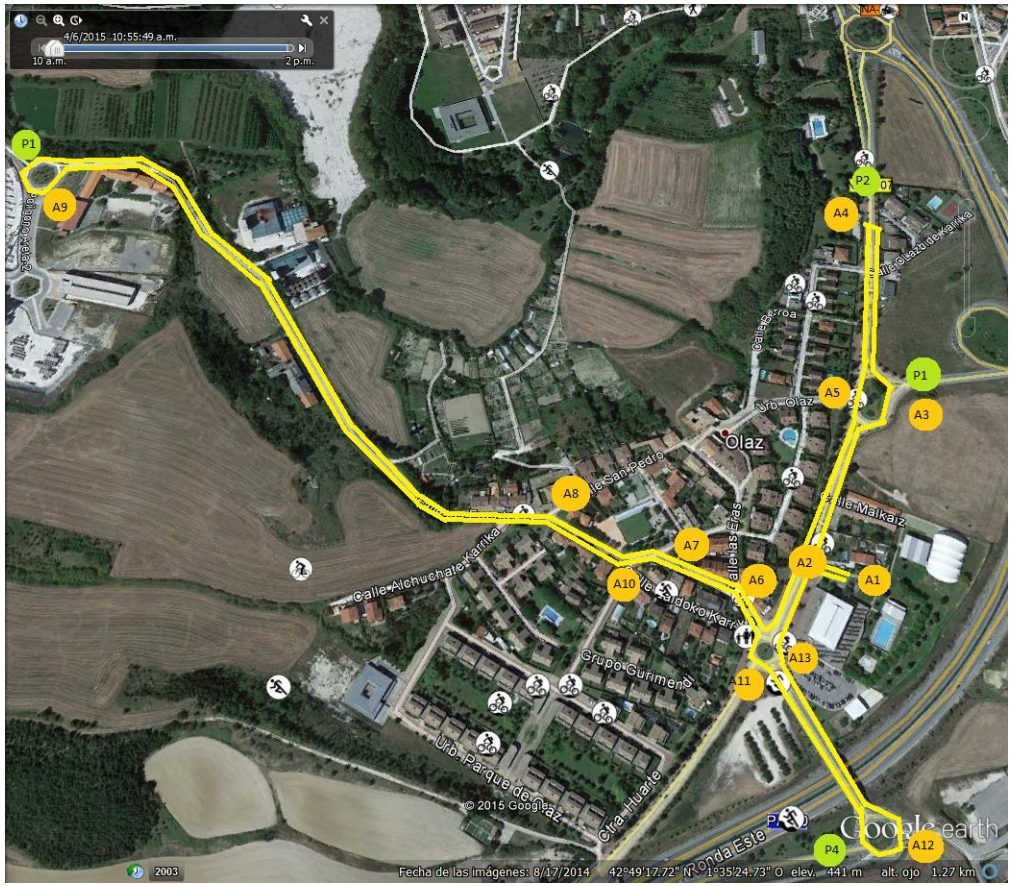

XVII TRIATLON INFANTIL VALLE DE EGÜES

CATEGORIA CADETE Y JUNIOR

Carrera a pie: 2,375 Km., 2 Vueltas. De 10:26 a 10:48

XVII TRIATLON INFANTIL VALLE DE EGÜES

CATEGORIA INFANTIL

Bici: 7 Km., 2 Vueltas. De 11:13 a 11:32

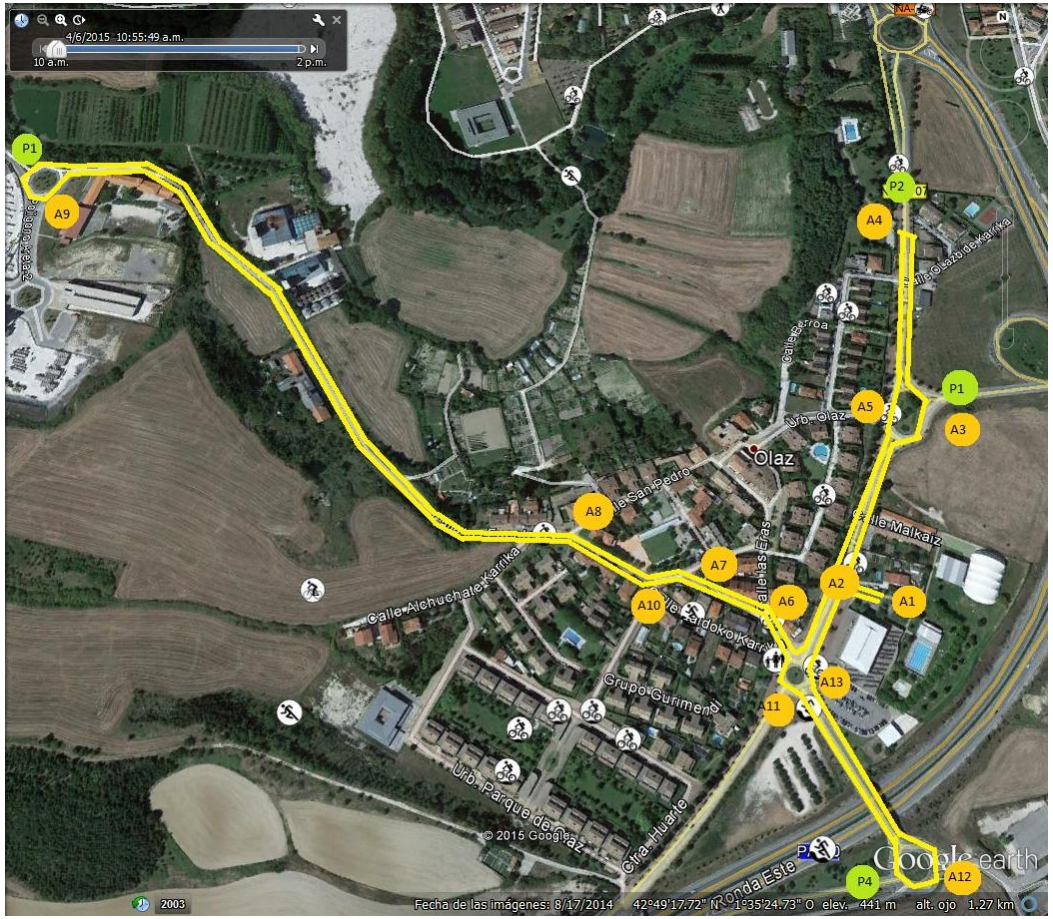

XVII TRIATLON INFANTIL VALLE DE EGÜES

CATEGORIA INFANTIL

Carrera a pie: 1,4 Km., 1 Vuelta. De 11:28 a 11:40

XVII TRIATLON INFANTIL VALLE DE EGÜES

CATEGORIA ALEVIN

Bici: 3 Km., 2 Vueltas. De 11:52 a 12:03

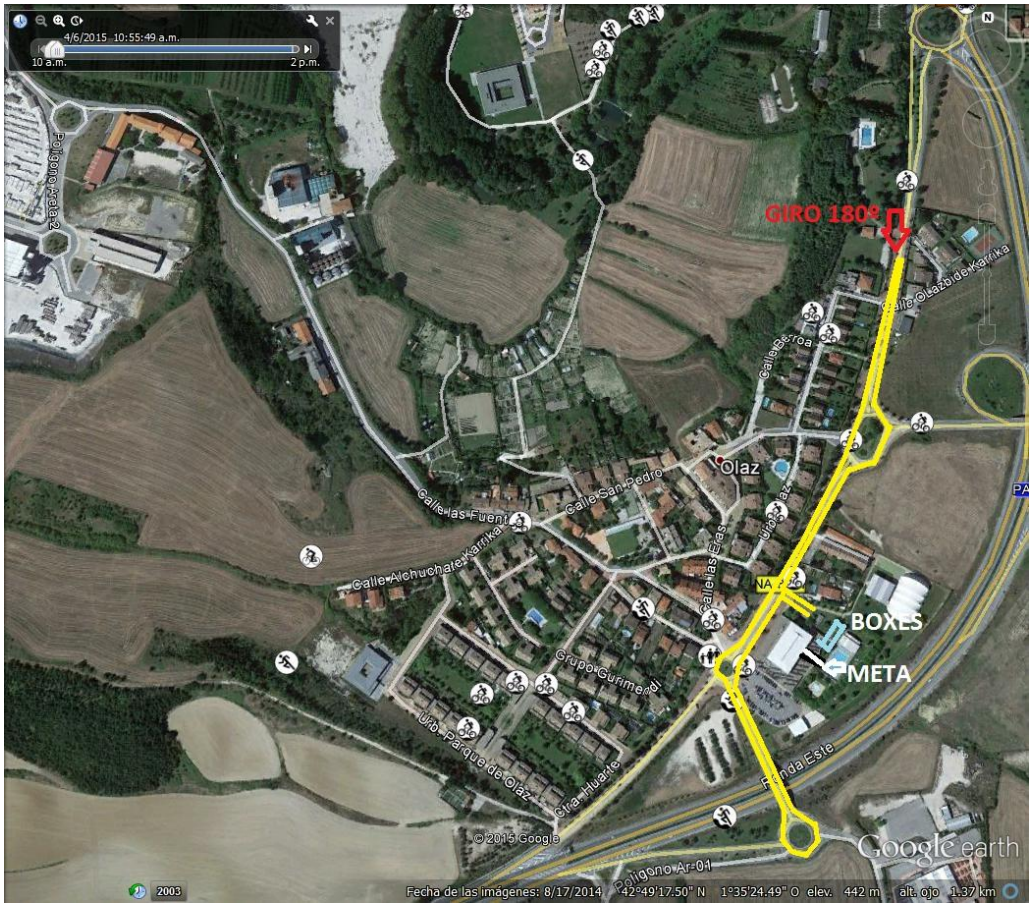

XVII TRIATLON INFANTIL VALLE DE EGÜES

CATEGORIA ALEVIN

Carrera a pie: 700 m., 2 Vueltas. De 12:00 a 12:08

XVII TRIATLON INFANTIL VALLE DE EGÜES

CATEGORIA BENJAMIN

Bici: 1,5 Km., 1 Vuelta. De 12:31 a 12:38

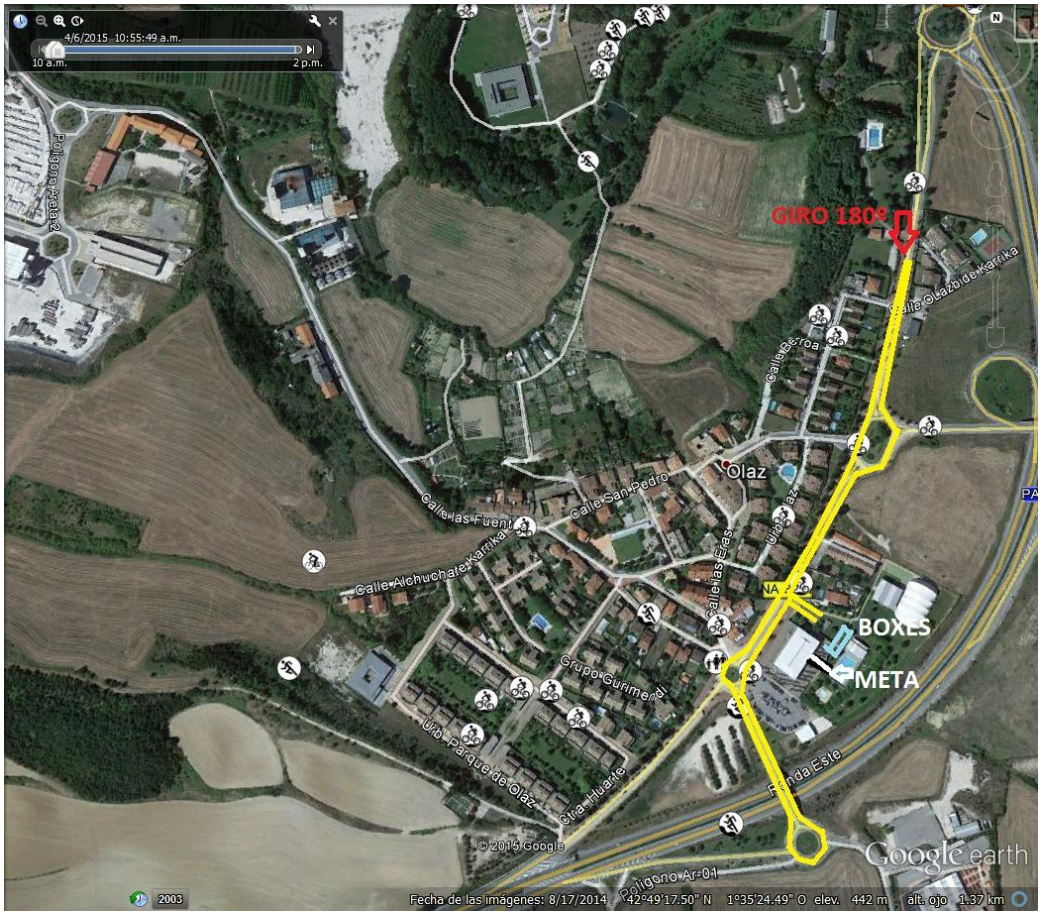

XVII TRIATLON INFANTIL VALLE DE EGÜES

CATEGORIA BENJAMIN

Carrera a pie: 350 m., 1 Vuelta. De 12:36 a 12:41

XVII TRIATLON INFANTIL VALLE DE EGÜES

CATEGORIA PRE-BENJAMIN

Bici: 1 Km., 1 Vuelta. De 12:51 a 12:55

XVII TRIATLON INFANTIL VALLE DE EGÜES

CATEGORIA PRE-BENJAMIN

Carrera a pie: 190 m., 1 Vuelta. De 12:54 12:57

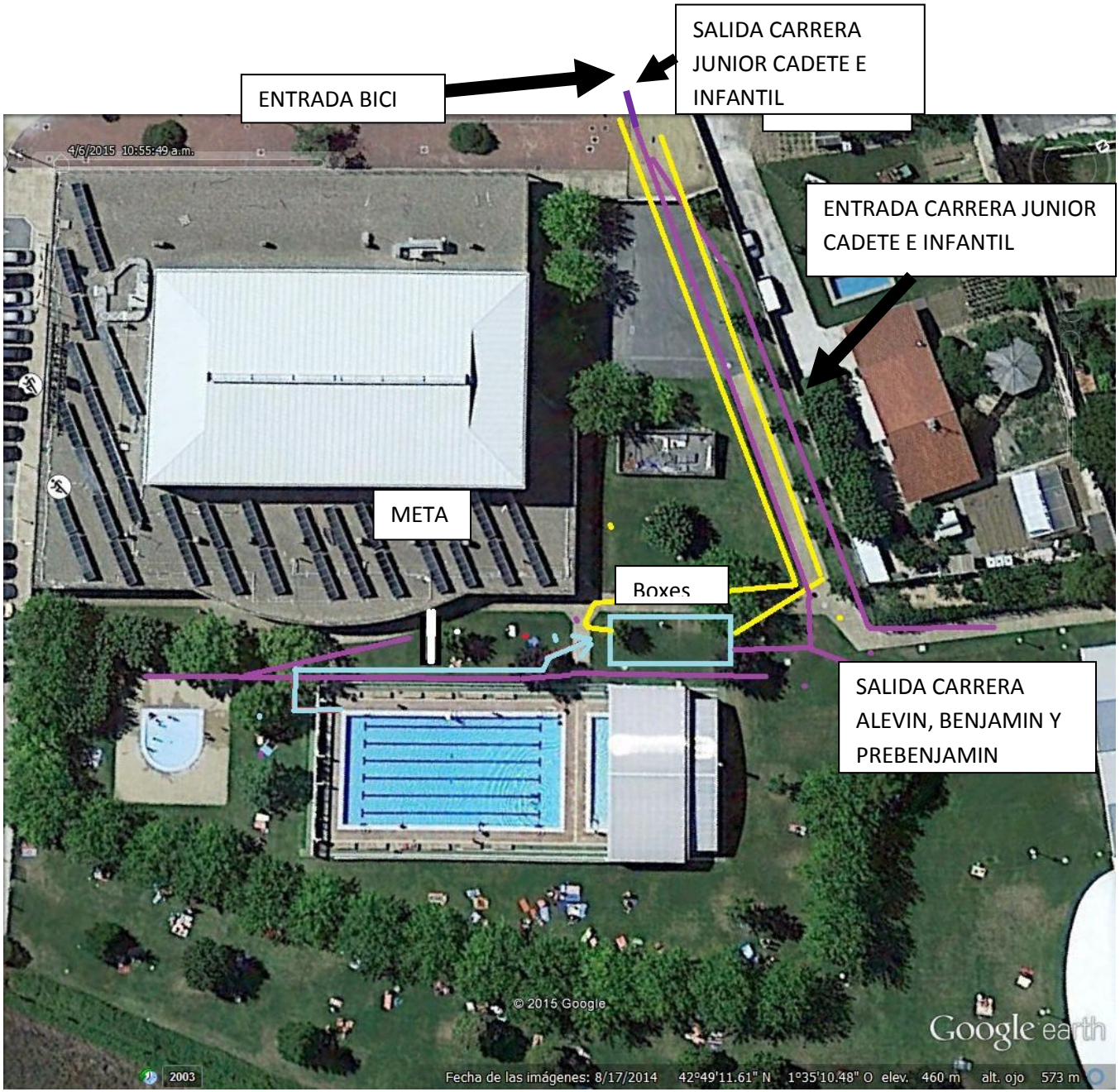
SALIDA CARRERA JUNIOR CADETE E INFANTIL
ENTRADA BICI
ENTRADA CARRERA JUNIOR CADETE E INFANTIL
META
Boxes
SALIDA CARRERA ALEVIN, BENJAMIN Y PREBENJAMIN
4/6/2015 10:55:49 a.m.
© 2015 Google
Google earth
2003
Fecha de las imágenes: 8/17/2014 42°49'11.61" N 1°35'10.48" O elev. 460 m alt. ojo 573 m