Concello
da Estrada

XII MILLA SAN SILVESTRE ESTRADENSE

O Concello da Estrada, organizará o vindeiro SÁBADO día 31 de Decembro a XII Milla San Silvestre Estradense.
Trátase dunha proba de carácter lúdico non competitiva, de inscrición gratuita e con sorteos de agasallos para todos os participantes.

INFORMACIÓN XERAL

Data: SÁBADO 31 de Decembro de 2022.

Hora: a partir das 16:00, retirada de dorsais.

Lugar: Praza da Feira e contorna

Distancia: de 100m a 1.609 m. aprox

Organiza: Concello da Estrada

Inscrición: Ata o XOVES 29 de Decembro de 2022 a través da

web: www.emesports.es

Facendo constar: Nome – Apelidos - Data nacemento.

CATEGORIAS, DISTANCIAS E HORARIOS APROXIMADOS

Pitufos (nados no 2017 e posteriores)- 100 metros – 17:00h

Prebenxamín ata Infantil (nados entre os anos 2016 e 2009)- ½ milla (800 m) – 17:15h

Cadetes ata Veterans (nados nos anos 2008 e anteriores)- 1 milla (1609 m) – 17:30h

PERCORRIDOS

- A carreira da **categoría Pitufos** terá lugar polas inmediacións da praza da Feira (CIRCUITO VERDE - rua Ulla).

- A carreira da **categoría Prebenxamín ata Infantil** terá lugar por un circuito urban pechado o trafico de aproximadamente 800m de lonxitude (CIRCUITO ROXO – praza da feira – rua irmáns Xosé e Severino Trigo – rua Calvo Sotelo – rua Justo Martínez – rua Irida – rua Castelao – Rua Ulla – porta do sol – praza da feira), o que haberá que dar **1 VOLTA** para completar a **distancia total de 800m.** A saída e meta situaranse na praza da Feira.

- A carreira da **categoría Cadetes ata Veterans** terá lugar por un circuito urban pechado o trafico de aproximadamente 800m de lonxitude (CIRCUITO ROXO – praza da feira – rua irmáns Xosé e Severino Trigo – rua Calvo Sotelo – rua Justo Martínez – rua Irida – rua Castelao – Rua Ulla – porta do sol – praza da feira), o que haberá que dar **2 VOLTAS** para unha **distancia total 1600m**. A saída e meta situaranse na praza da Feira.

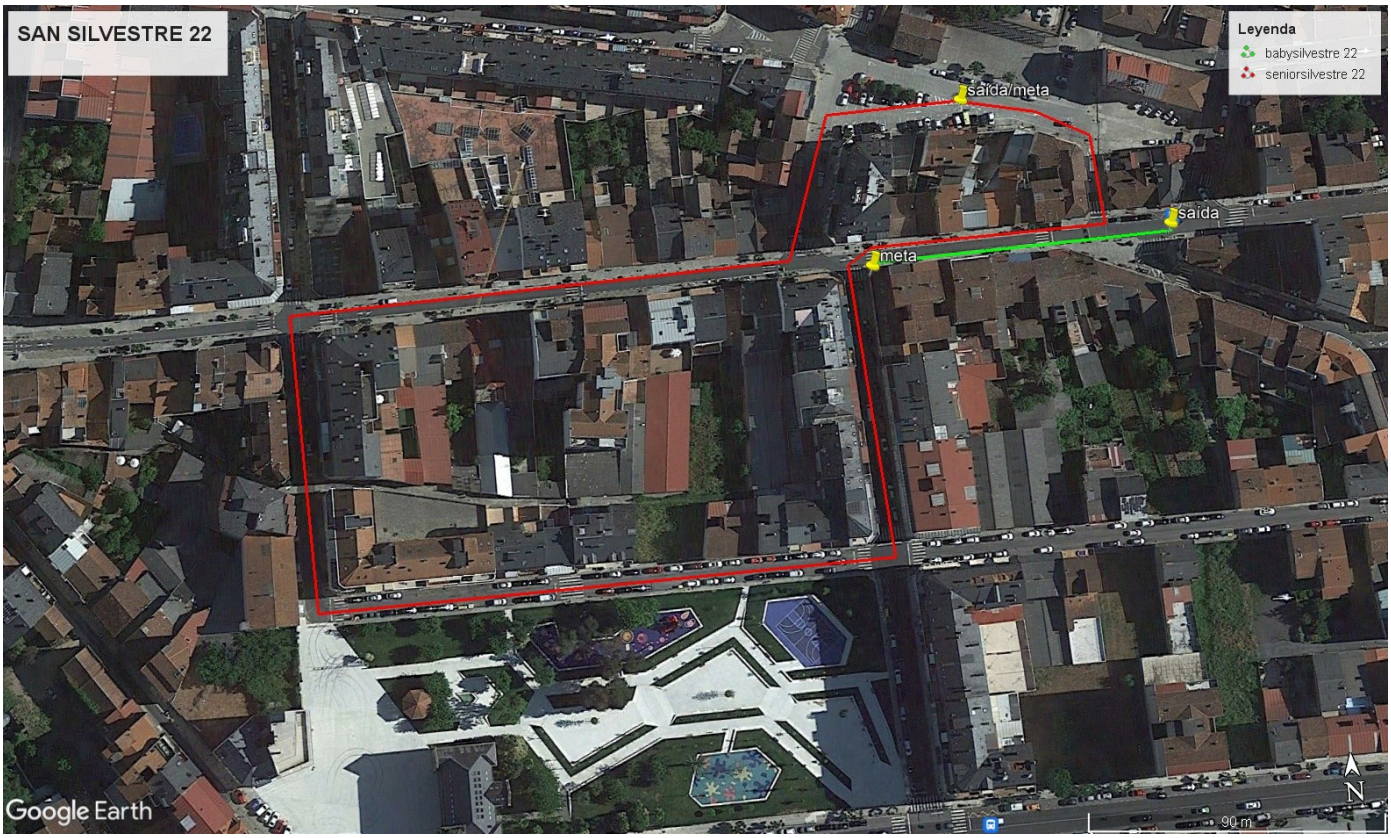

PREMIOS E AGASALLOS

- Trofeo o disfraz máis orixinal e trofeo o grupo máis numeroso do mesmo disfraz.
- O rematar todas as carreiras das distintas categorías, todos os participantes serán obsequiados ca degustación de chocolate quente e produtos de repostería.
- O rematar todas as carreiras das distintas categorías, realizarase o sorteo dos agasallos segundo o número de dorsal. Para participar nos sorteos dos agasallos que se farán na chocolatada é obrigatorio levar o dorsal ben visible.

OUTRAS CONSIDERACIÓNS

- Retirada de dorsais a cambio dun quilo de comida non perecedeira que se destinará a Cáritas Parroquial A Estrada, dentro da Operación quilo de Nadal 2022.
- Colaboración ca Fundación Andrea.

  A Fundación ten como finalidade básica a atención e o apoio económico, moral, informativo ou de calquera outra natureza, ás familias que, contando con escasos recursos económicos teñan que coidar aos seus fillos nas enfermidades de longa duración, crónicas ou terminais, que estes poidan padecer, facilitándolles solucións e axudas áxiles ante situacións de carencias inmediatas. O seu ámbito de actuación é nacional.

Número de conta para donacións:

BBVA ES89 0182 5920 55 0201612758

LA CAIXA ES64 2100 4876 0322 0004 4308

Código BIZUM: 00908

Concepto: San Silvestre Estradense

- ➔ A organización resérvase o dereito de aceptar inscricións fora de prazo.
- ➔ Calquer/a participante, no caso de ser agraciado con dous ou máis agasallos, únicamente poderá recoller o primeiro deles, volvéndose a sortear os restantes.