Castilla-La Mancha

PLANOS Y CIRCUITOS CAMPEONATO REGIONAL DE TRIATLON 2017.

Excmo. Ayuntamiento de Campo de Criptana

DIPUTACIÓN DE CIUDAD REAL
CULTURA, DEPORTES Y JUVENTUD

GIGANTES clubNatación

TRIGIGANTES

ENTRADA Y SALIDA PISCINA:
CADETES 6 VUELTAS,
INFANTIL 4 VUELTAS,
ALEVIN 2 VUELTAS,
INICIACIÓN 1 VUELTA

ENTRADA Y SALIDA ZONA DE TRANSICIÓN

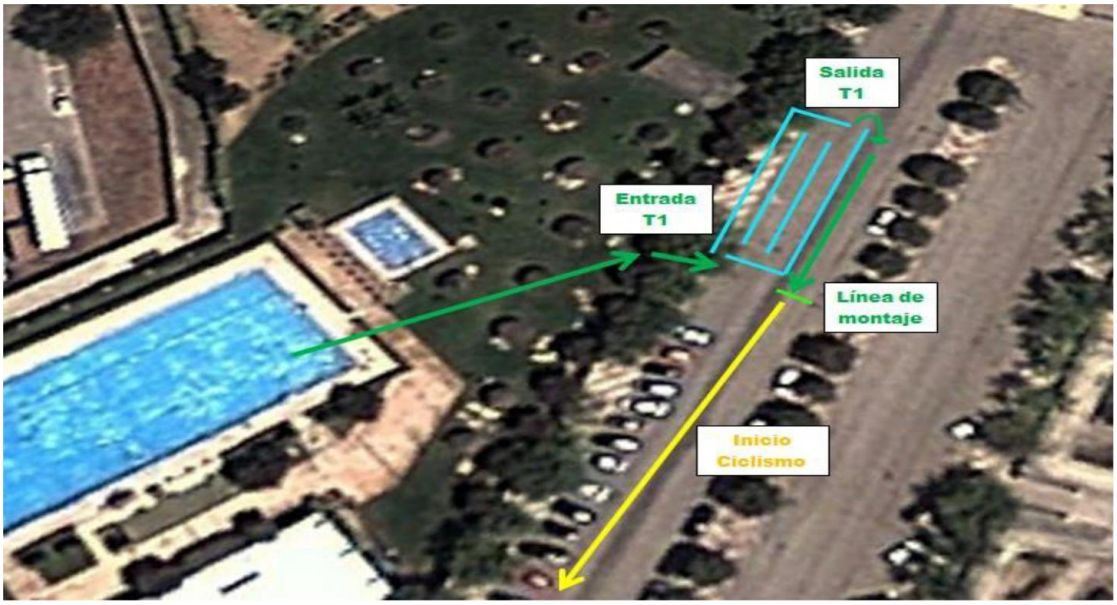

Castilla-La Mancha

SEGMENTO CICLISMO CADETE: 2 VUELTAS

SEGMENTO CICLISMO INFANTIL: 2 VUELTAS
SEGMENTO CICLISMO ALEVIN: 1 VUELTA

SEGMENTO CICLISMO INICIACIÓN: 1 VUELTAS EN PARTE DEL CIRCUITO INFANTIL

Excmo. Ayuntamiento de Campo de Criptana

DIPUTACIÓN DE CIUDAD REAL
CULTURA, DEPORTES Y JUVENTUD

GIGANTES clubNatación

TRIGIGANTES

Castilla-La Mancha

SEGMENTO DE CARRERA CADETE: 1 VUELTA

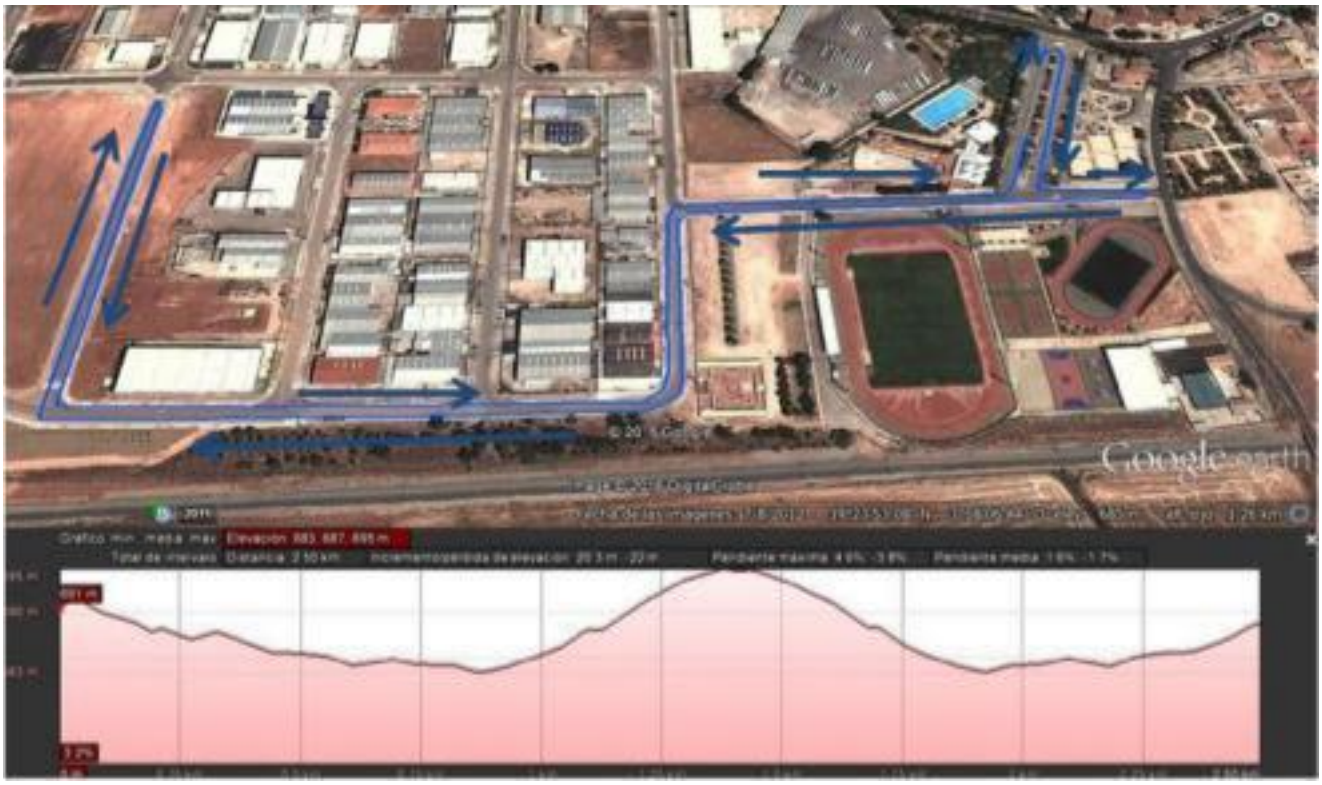

SEGMENTO DE CARRERA INFANTIL: 1 VUELTA
SEGMENTO DE CARRERA ALEVIN: 1 VUELTA
(PUNTO DE GIRO CIRCUITO INFANTIL)

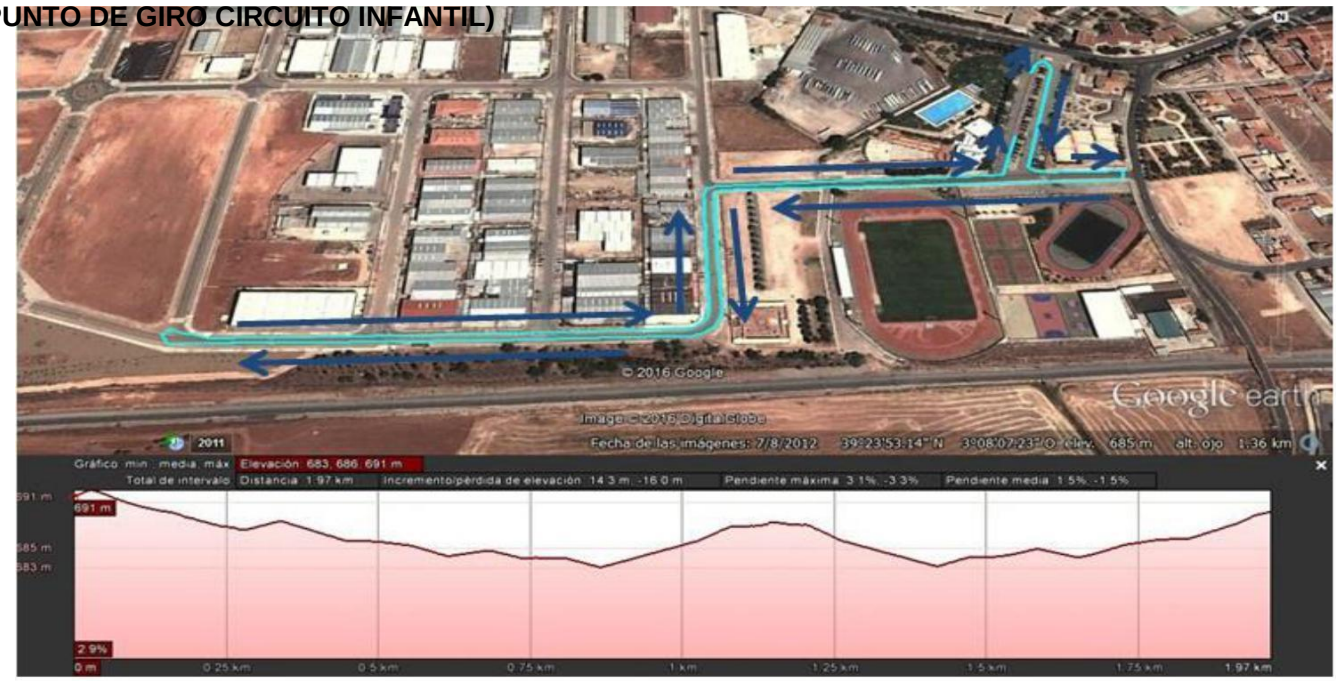

Excmo. Ayuntamiento de Campo de Criptana

DIPUTACIÓN DE CIUDAD REAL
CULTURA, DEPORTES Y JUVENTUD

GIGANTES clubNatación

TRIGIGANTES

SEGMENTO DE CARRERA INICIACIÓN: 1 VUELTA EN EL MISMO CIRCUITO INFANTIL PERO CON PUNTO DE GIRO ANTERIOR.

PLANO GENERAL CADETE: 6 VUELTAS DE NADO, 2 VUELTAS DE CICLISMO Y 1 VUELTA DE CARRERA DE CARRERA.

PLANO GENERAL INFANTIL: 4 VUELTAS DE NADO, 2 VUELTAS DE CICLISMO Y 1 VUELTA DE CARRERA DE CARRERA.

ANEXOS DE IMPORTANCIA:

T2, FINAL DEL CICLISMO Y COMIENZO DE LA CARRERA A PIE.

ZONA DE META.

Castilla-La Mancha

Federación Triatlón Castilla-La Mancha

3-18 Castilla-La Mancha Somos deporte

Somos deporte