San Silvestre · Olite Erri Berri

-Recorrido carrera absoluta: tres vueltas al siguiente circuito: salida del lateral del Ayuntamiento en la plaza de Carlos III, Rúa de San Francisco, Ronda del Castillo, rotonda de San Pedro, Paseo de Doña Leonor hasta la rotonda de la plaza de San Antón, Cerco de Fuera, Rúa del Seco, Portillo y Ayuntamiento, Rúa de Medios, Rúa del Pozo, Calle Mayor al completo y meta en la plaza de Carlos III.

-La carrera absoluta comienza a las 18:00 h.

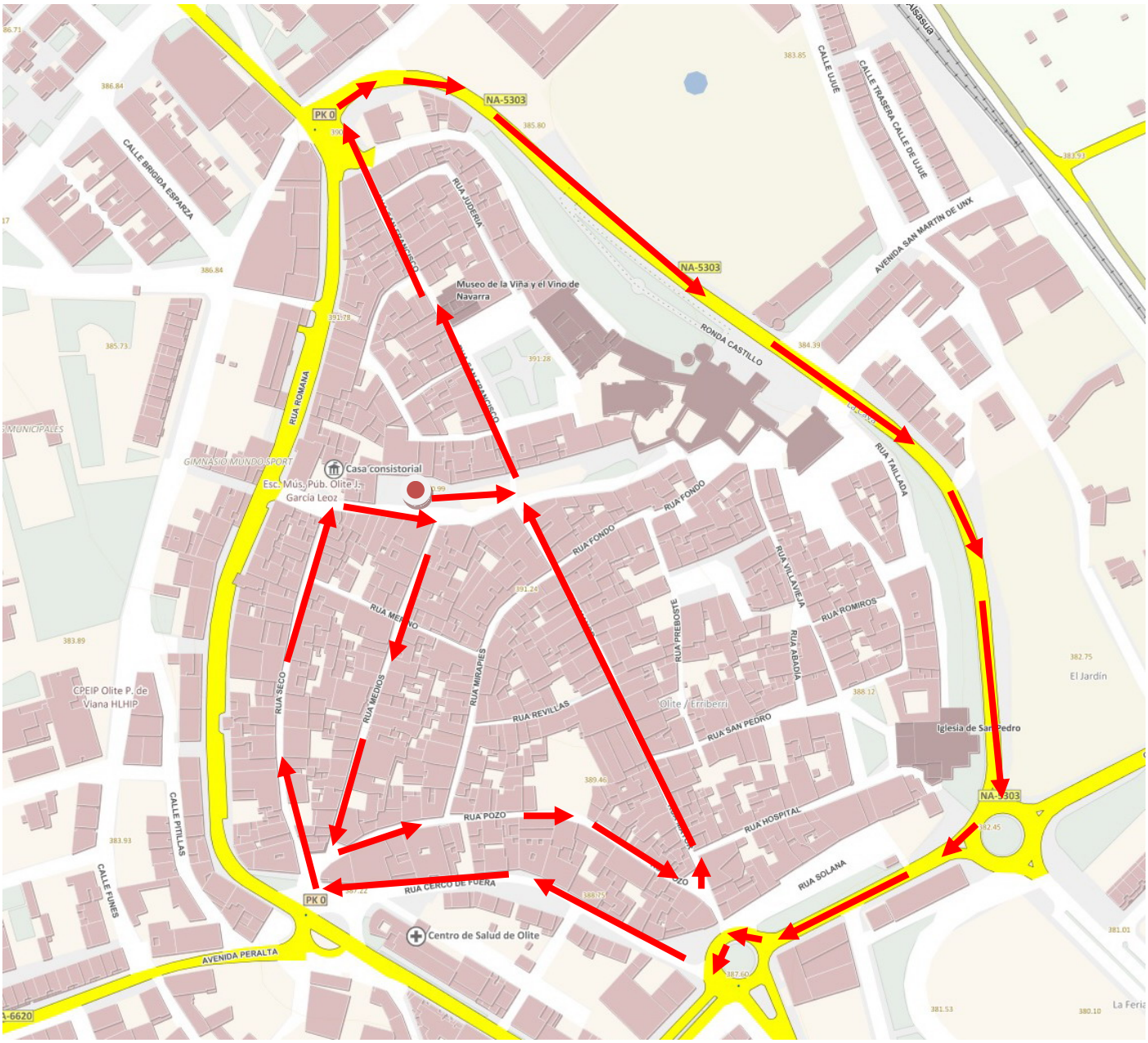

Recorrido carreras infantiles:

Las carreras infantiles comienzan a las 17:00 h. y se suceden de manera consecutiva hasta finalizarlas. Una vez concluidas se entregan los premios.

-Recorrido 0-5 años: de la puerta del castillo a la meta. 100 m.

-Recorrido 6-8 años: Una vuelta a este circuito: salida del lateral del Ayuntamiento, bajar la cuesta hacia el Portal del Fenero, giro y ascenso por la Rúa del Fondo (asador Erri Berri), calle Mayor y meta. 350 m.

-Recorrido 9-11 años: Dos vueltas a este circuito: salida del lateral del Ayuntamiento, bajar la cuesta hacia el Portal del Fenero, giro y ascenso por la Rúa del Fondo (asador Erri Berri), calle Mayor. 700 m.
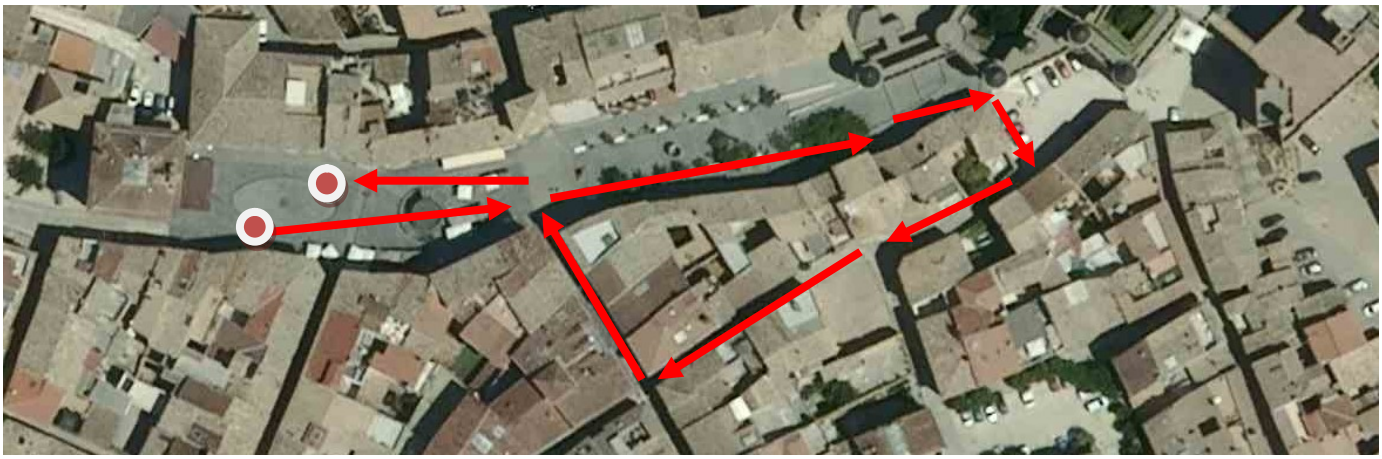
-Recorrido 12-14 años: Tres vueltas a este circuito: salida del lateral del Ayuntamiento, bajar la cuesta hacia el Portal del Fenero, giro y ascenso por la Rúa del Fondo (asador Erri Berri), calle Mayor. 1.050 m.