XII TRIATLÓN DE MUTILVA

Categoría Absoluta, Popular y Juegos Deportivos de Navarra

Distancias prueba absoluta, juniors y cadetes

396 m. **15 Km.** **3.450 m.**

132 m. (popular)

24 de AGOSTO de 2014 a las 10:00 h. Mutilva (Navarra)

ORGANIZAN: CLUB DEPORTIVO TRIATLON VALLE DE ARANGUREN

AYUNTAMIENTO DEL VALLE DE ARANGUREN

FEDERACIÓN NAVARRA TRIATLÓN

REGLAMENTO DE LA PRUEBA

Artículo 1: Fecha y organizador

El X Triatlón de Mutilva se celebrará el domingo 24 de agosto del 2014 a las 10:00 h, organizado por el Club Deportivo Triatlón Valle de Aranguren, con NIF G71080675 ubicado en la calle El Soto s/n de Mutilva (Navarra).

Artículo 2: Lugar del evento

Todas las actividades administrativas y de gestión de la carrera, así como la salida y llegada de todas las pruebas tendrán lugar en el Polideportivo municipal del Valle de Aranguren en Mutilva (Navarra), situado en la Calle El Soto s/n de Mutilva.

A continuación se recogen diferentes mapas de localización del Polideportivo Municipal del Valle de Aranguren en Mutilva:

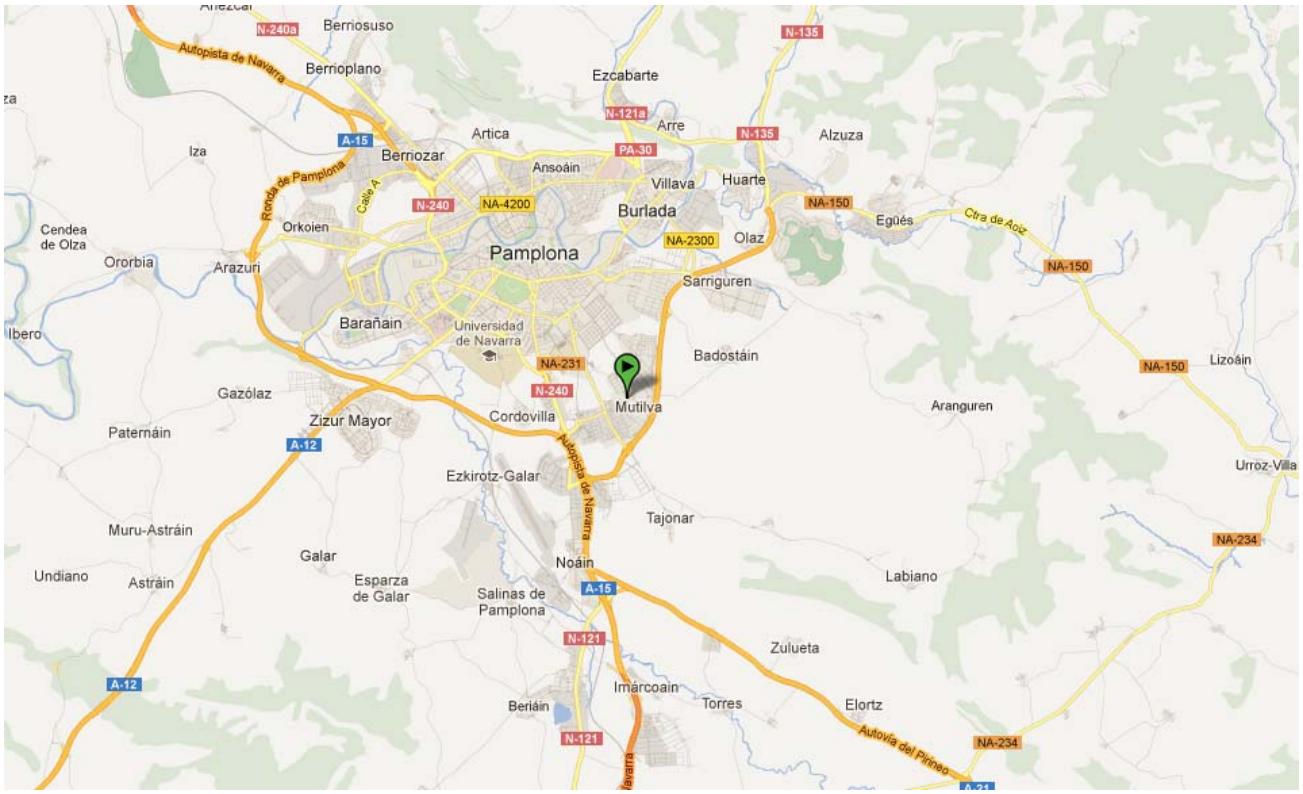

Acceso desde Ronda Este

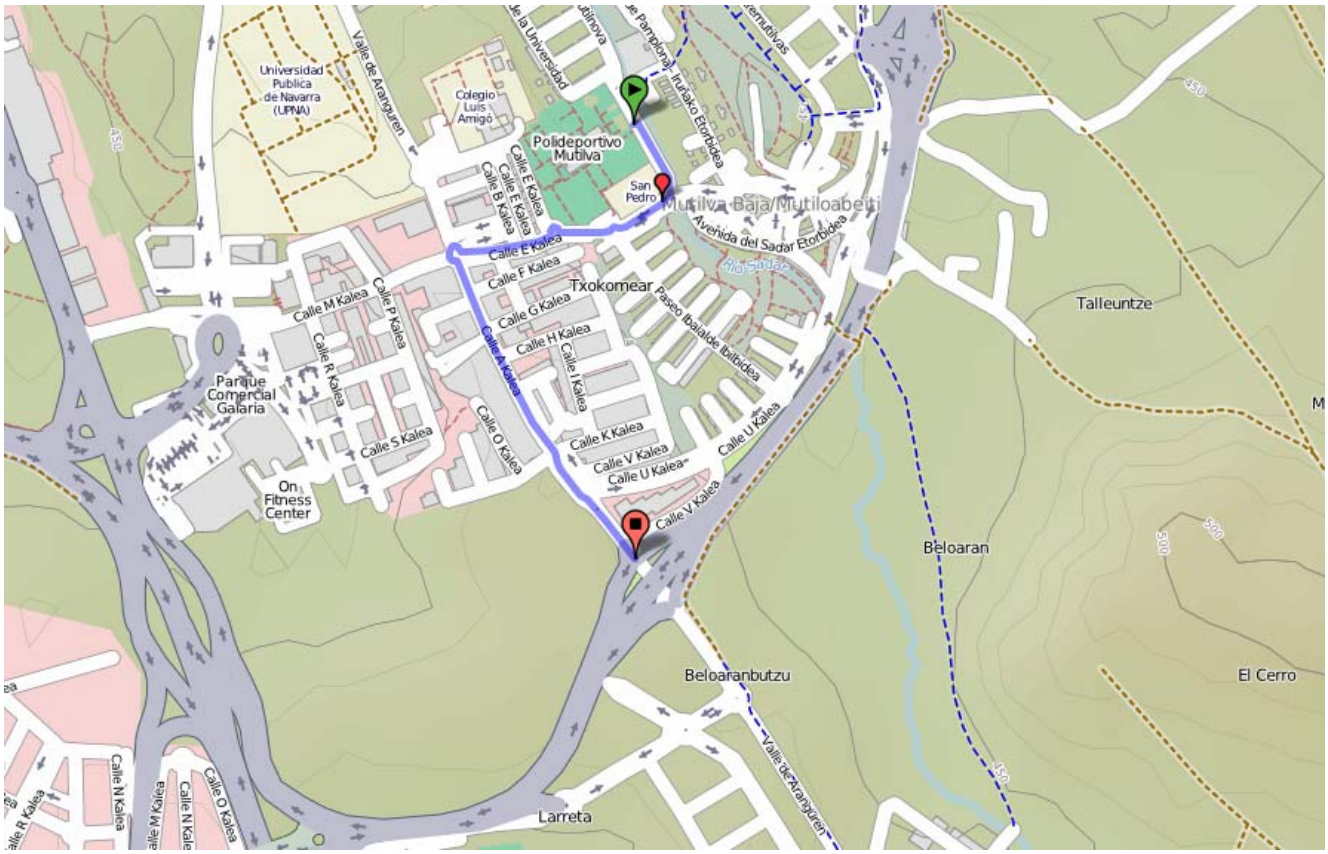

Artículo 3. Inscripciones a la prueba

En **www.navarratriatlon.com** hasta el jueves 21 de agosto inclusive.

No se admitirán inscripciones el día de la prueba.

Se admitirá como máximo a **150** participantes para la prueba absoluta, exceptuando los participantes en Juegos Deportivos de Navarra, es decir para las categorías: Sub – 23, absoluto, Veterano y Popular.

El precio de inscripción será de 20 € para federados y 25 € para los no federados, hasta el 14 de agosto, desde esa fecha serán 25 para federados y 30 para no federados.

El precio de inscripción para los participantes de Juegos Deportivos de Navarra será gratuito.

Artículo 4: Horarios y Distancias para las diferentes categorías

HORA	CATEGORIA	NATACIÓN		BICI		CARRERA	
		Distancia	Largos	Distancia	Vueltas	Distancia	Vueltas
10:00	PREBENJAMIN	33m.	1	1.0 Km.	1	200m.	1
10:15	BENJAMIN	66m.	2	1,9 Km.	1	350m.	1
11:00	ALEVÍN	99m.	3	3,75 Km.	2	700m.	1
11:30	INFANTIL	198m.	6	7,35 Km.	4	1350m.	2
12:30	CADETE-JUNIOR	396m.	12	15 Km.	1	3450m.	1
12:30	ABSOLUTO	396m.	12	15 Km.	1	3450m.	1
12:30	POPULAR	132m.	4	15 Km.	1	3450m.	1

NOTA: En función del número de participantes, se estima que puede haber varias series de salida por cada categoría, a criterio de los jueces de la prueba.

CAGORÍAS	HORARIO **ESTIMADO** CONTROL DE MATERIAL	
	APERTURA	CIERRE
PREBENJAMIN, BENJAMÍN	9:00	9:50
ALEVÍN, INFANTIL	10:30	10:50
RESTO DE CATEGORÍAS	12:00	12:20

Artículo 5: Descripción de la prueba para categorías ABSOLUTO, POPULAR, JUNIOR y CADETE (DISTANCIAS MAYORES)

5.1. NATACIÓN 396 m. (132m. popular)

La natación se realizará en piscina exterior de **33 metros**.

5.2 BICICLETA

El sector de la bicicleta discurre por carretera local, abierta al tráfico.

Se aconseja la utilización de bicicleta de carretera.

Es obligatorio el uso de casco. La bicicleta y el casco deben ajustarse a la normativa.

El circuito se puede ver en el plano de CIRCUITO DE CARRETERA del anexo.

5.3. CARRERA A PIE

El circuito discurre por terreno pavimentado, en su mayor parte por zona peatonal señalizada.

El circuito se puede ver en el plano de CIRCUITO DE CARRERA A PIE del anexo.

Artículo 6: Aspectos no contemplados en el presente reglamento

Los aspectos no contemplados en este reglamento se resolverán siguiendo el reglamento de la Federación Española de Triatlon.

Artículo 7: Premios

1º 2º 3º clasificado masc. y femenino	Trofeo y regalo
1º Valle de Aranguren masc. y fem.:	Trofeo y regalo
1º Veterano 1 masc. y fem.:	Obsequio
1º Veterano 2 masc. y fem.:	Obsequio
1º Veterano 3 masc. y fem.:	Obsequio

Todos los participantes de la prueba tendrán un obsequio y entre las categorías inferiores se realizara un sorteo de regalos.

Artículo 8: Avisos a los participantes

La prueba será cronometrada con chips. Quien no tenga uno propio, podrá adquirirlo por 20 Euros o alquilarlo por 5 Euros, entregando el DNI o 20 Euros de fianza.

La organización aportará dorsales para la bicicleta y para el torso. Para este último es necesario llevar portadorsales. Los imperdibles los facilitará la organización.

La organización pintará en brazo y pierna izquierda el dorsal a cada uno de los participantes.

El acceso a las instalaciones deportivas se realizará por puerta lateral convenientemente señalizada para minimizar la afección a los usuarios de las instalaciones deportivas.

Para el control del material es necesario presentar el DNI.

El dorsal del torso se colocará en posición trasera en el sector de bicicleta y en la parte delantera en el sector a pie.

ANEXOS: CIRCUITOS DE LA PRUEBA

CATEGORÍAS ABSOLUTO-POPULAR-JUNIOR-CADETE

CIRCUITO DE BICICLETA

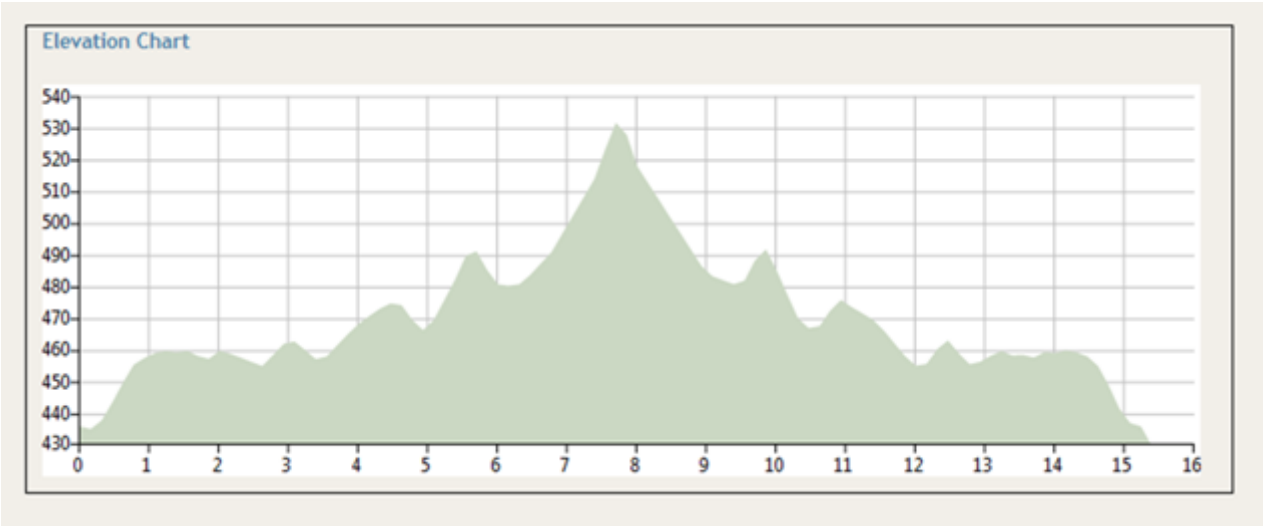

CIRCUITO DE CARRERA A PIE

CATEGORÍA PREBENJAMÍN

CIRCUITO DE BICICLETA: se permitirá el uso de bicicleta de carretera como de BTT.

CIRCUITO DE CARRERA A PIE

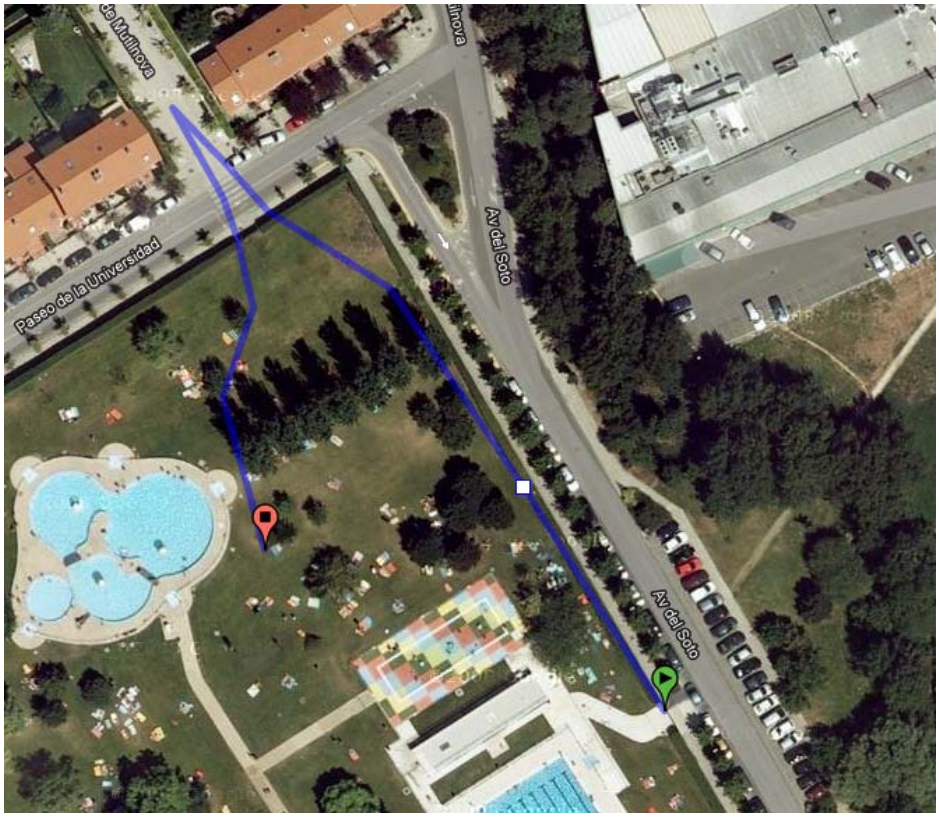

CATEGORÍA BENJAMÍN

CIRCUITO DE BICICLETA: se permitirá el uso de bicicleta de carretera como de BTT.

CIRCUITO DE CARRERA A PIE

CATEGORÍA ALEVÍN E INFANTIL

CIRCUITO DE BICICLETA: se permitirá el uso de bicicleta de carretera como de BTT.

.

ALEVÍN: 2 GIROS AL RECORRIDO (en el segundo, avance hacia transición)

INFANTIL: 4 GIROS AL RECORRIDO (en el cuarto, avance hacia transición)

DETALLE DE GIRO EN “QUESITO” y Avance en “QUESITO” hacia zona de transición

Giro en vuelta de paso

Paso en vuelta final hacia transición

CIRCUITO DE CARRERA A PIE

ALEVÍN: 1 vuelta al recorrido

INFANTIL: 2 vueltas al recorrido. Para el comienzo de la segunda vuelta se girará 180º al inicio del paseo en cono dispuesto para tal fin

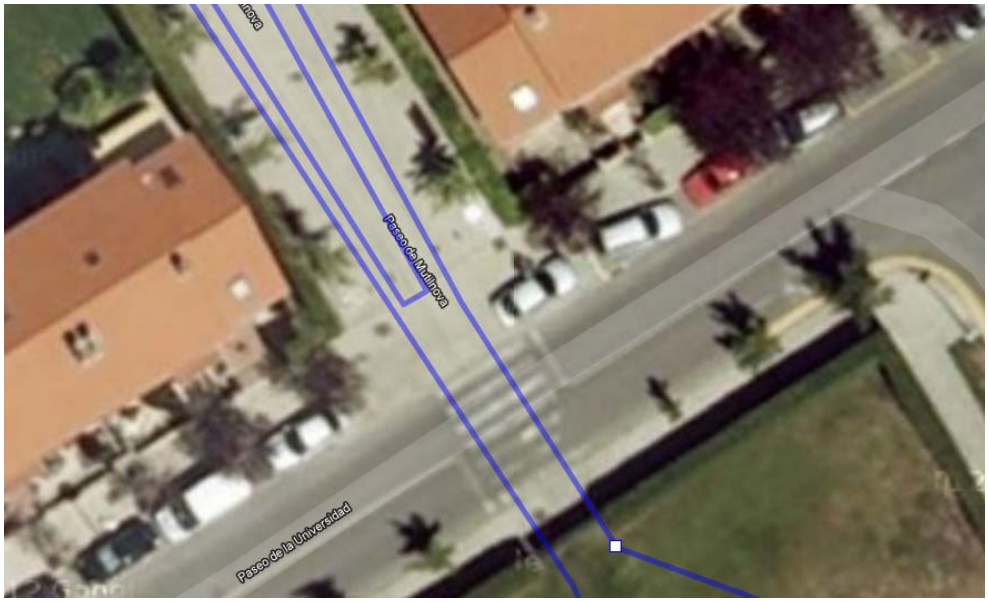

INFANTIL: Detalle del inicio de segunda vuelta en la carrera a pie.
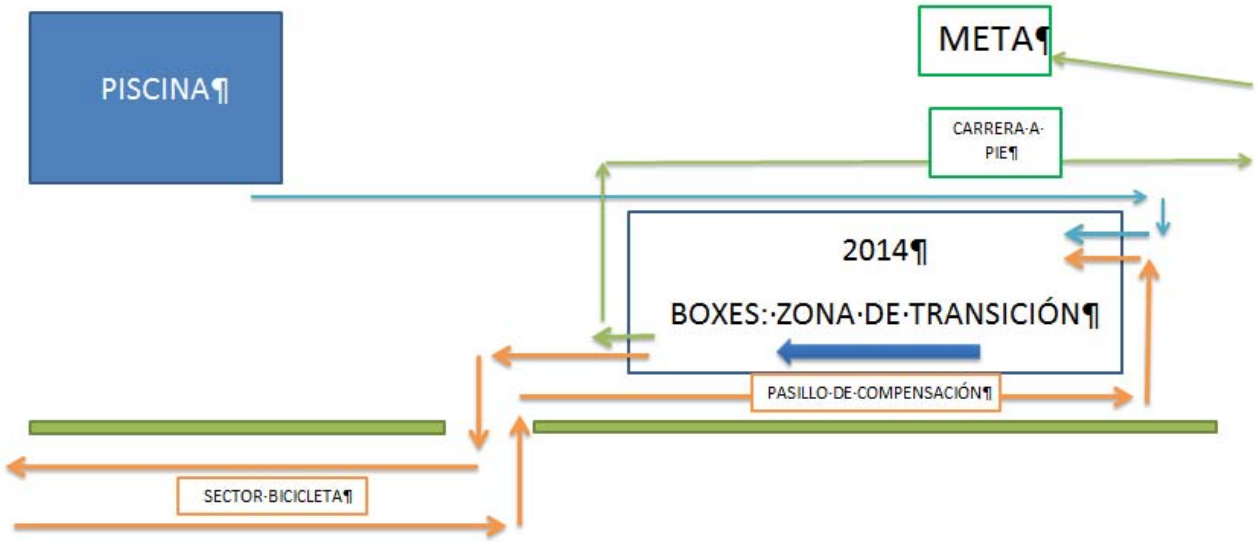
CROQUIS DE LA ZONA DE BOXES