TRIATLÓN ESTELLA/LIZARRA
JDN

Fecha: 13 de Septiembre

Hora: 10:00 de la mañana la primera carrera

Lugar: Estella/Lizarra

Salida: Camping Lizarra

El 13 de septiembre de 2015 el club Tri Ur-Gazia tiene previsto organizar el "I Triatlón de Estella/Lizarra JDN" .

El lugar indicado para celebrar el evento será en las instalaciones del Camping Lizarra.

Este evento constará de 3 partes diferenciadas para cada categoría, la primera de natación en la piscina descubierta del propio Camping Lizarra, una segunda de bici por los alrededores y un último parcial de correr.

1. HORARIOS

Las diferentes categorías que se darán cita en el evento serán las siguientes:

HORARIOS		
Categoría	Salida	Control Material
Prebenjamín	10:00	9:30 - 9:50
Benjamín	10:15	9:30 - 9:50
Alevín	10:50	10:30 - 10:45
Infantil	11:30	10:30 - 10:45
Cadete	12:30	12:00 - 12:30
Junior	12:30	12:00 - 12:30

2. DISTANCIAS

DISTANCIAS			
Categoría	Natación	Bici	Correr
Prebenjamín	30 m	1 km	200 m
Benjamín	60 m	1,5 km	350 m
Alevín	90 m	3 km	700 m
Infantil	210 m	6 km	1,4 km
Cadete	420 m	12 km	3 km
Junior	420 m	12 km	3 km

Los triatletas se incluirán en una categoría u otra dependiendo de la edad. Para ello se tomará como referencia el 31 de diciembre de ese año.

- Prebenjamín: nacidos 2007-2011
- Benjamín: nacidos 2005 y 2006
- Alevín: nacidos 2003 y 2004
- Infantil: nacidos 2001 y 2002
- Cadete: nacidos año 1998, 1999 y 2000
- Junior: nacidos año 1996 y 1997

3. INSCRIPCIONES

Las inscripciones se llevarán a cabo a través de la plataforma web http://www.rockthesport.com/ siendo el último día para apuntarse el 10 de septiembre.

El precio de la inscripción será gratuito para todos los apuntados en los JDN.

4. REGLAMENTO

1. En el segmento de natación será obligatorio el uso del gorro.
2. En el segmento de ciclismo es obligatorio el uso del casco y la bicicleta será exclusivamente de BTT.
3. Durante el transcurso de la carrera, ningún participante podrá recibir ayuda exterior, ni circular detrás de ningún vehículo ajeno a la organización.
4. El recorrido estará controlado, señalizado y cerrado al tráfico.
5. En caso de accidente, el participante exime de toda responsabilidad a los organizadores de la prueba.
6. Todos los participantes se comprometen a respetar las indicaciones de los jueces de la Federación Navarra de Triatlón, que velarán por el cumplimiento de este Reglamento.

5. COMO LLEGAR

6. RECORRIDOS

Prebenjamin

Benjamín

Alevín

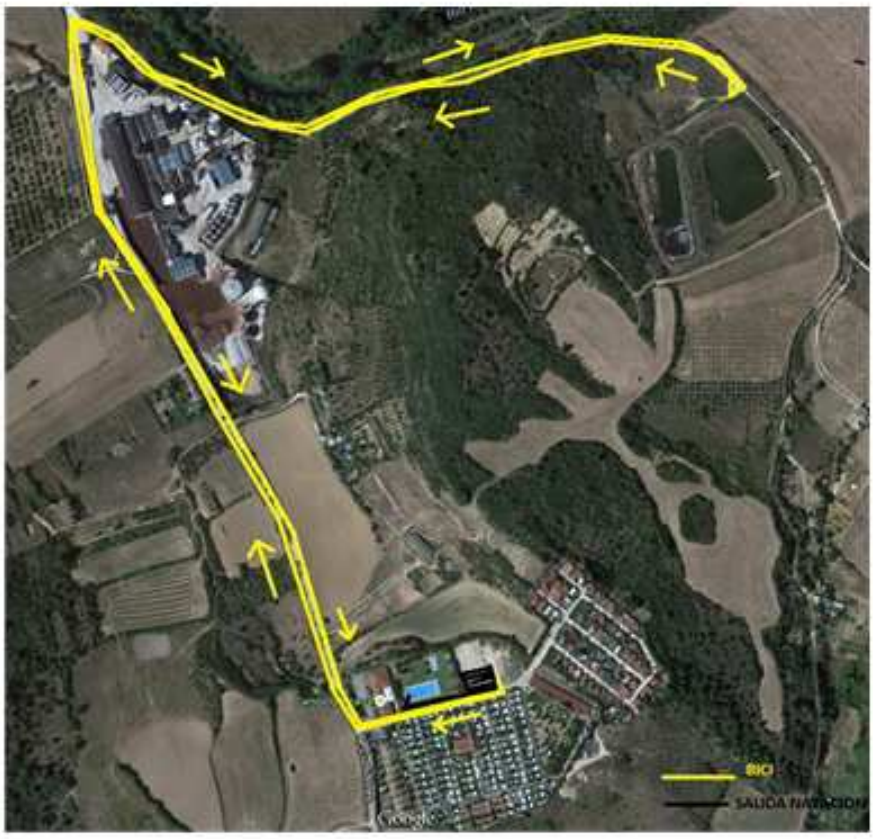

Infantil

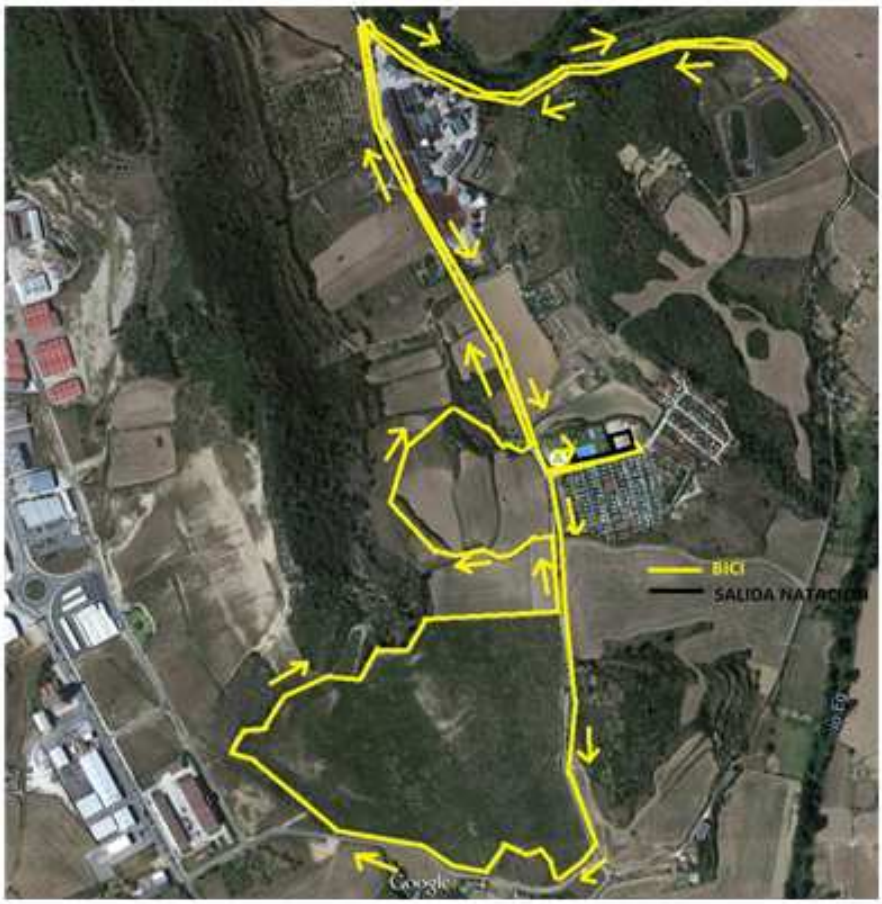

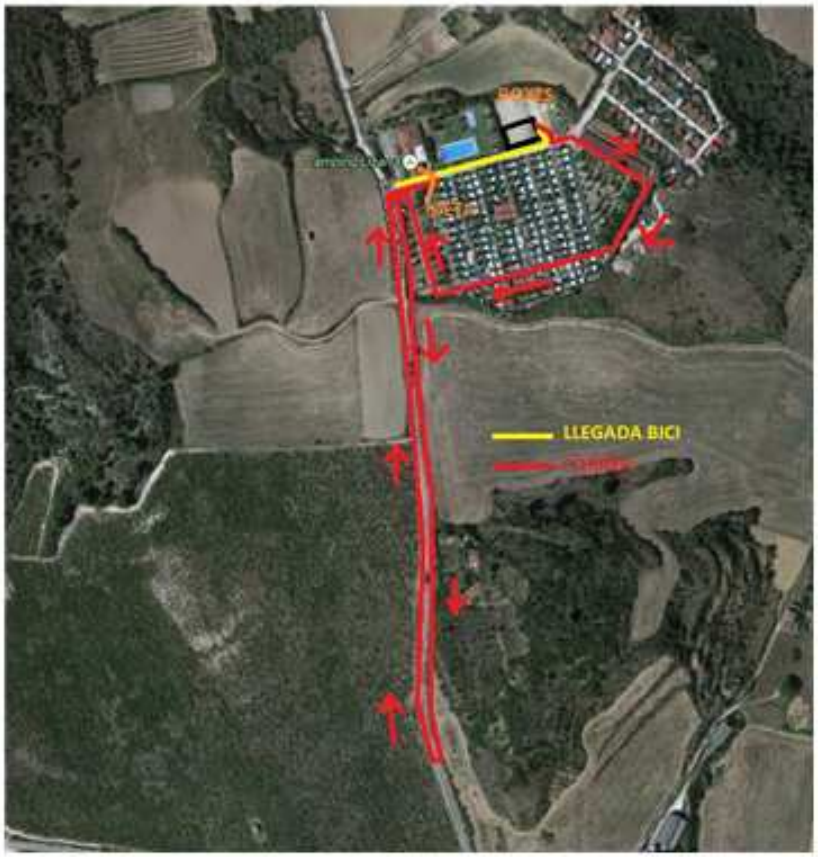

Cadete/ Junior

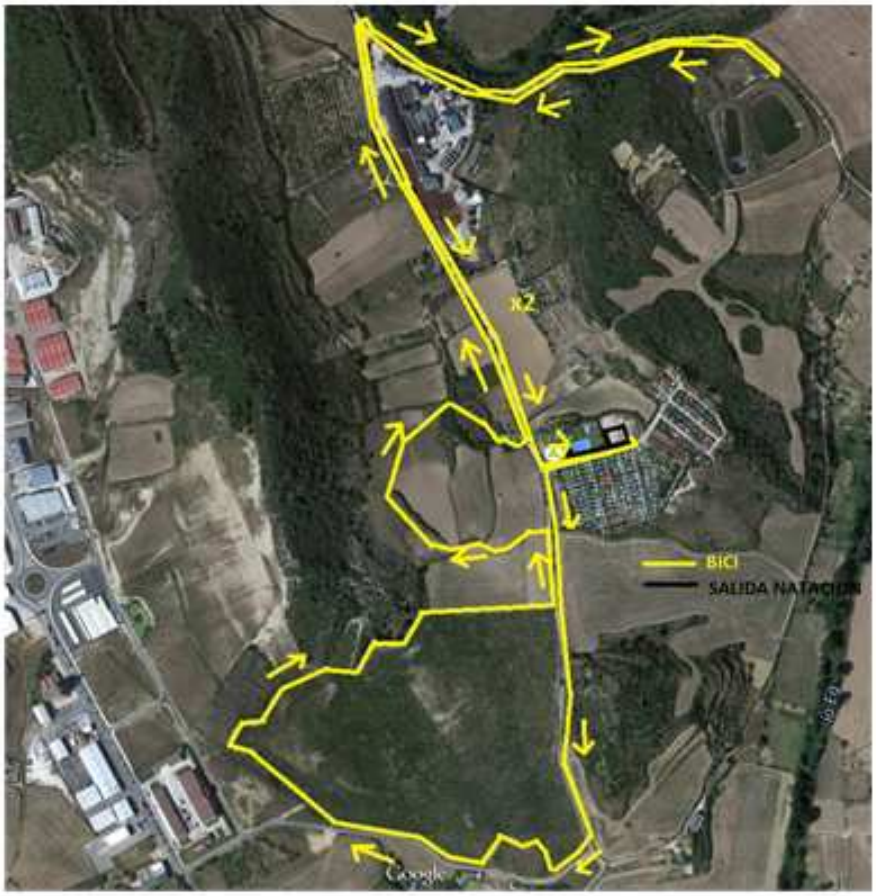

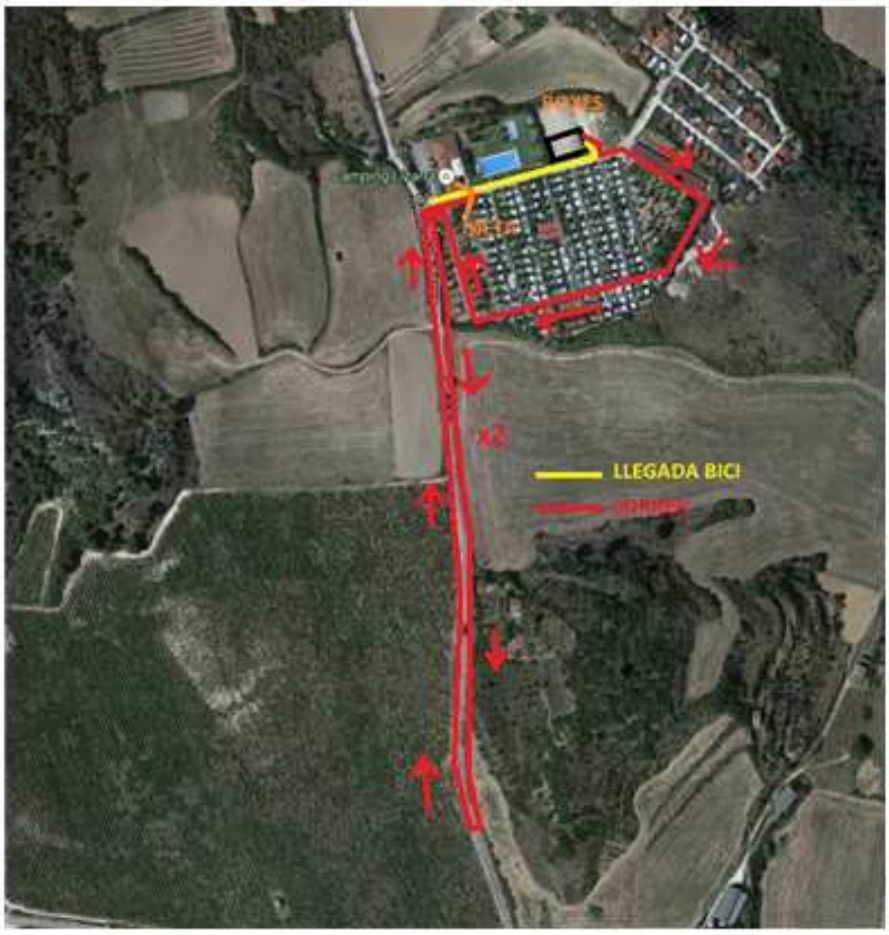

Transiciones