I DUATLÓN BASABURUA

ÍNDICE

	Página
1. Fecha, lugar y mapas de localización	2
2. Mapa de situación y Participantes	3
3. Recorridos:….....	4
4. Inscripciones.....	5
5. Reglamento	5
6. Información de interés	6

BASABURU`ko UDALA

IMOTZ`ko UDALA

1. FECHA, LUGAR y MAPAS de LOCALIZACIÓN

FECHA: sábado, 6 de marzo de 2021.

HORA de COMIENZO de la primera carrera: a las 15:00h.

ASIGNACIÓN DE DORSALES: en la zona del polideportivo - escuela

ÁREA DE TRANSICIÓN, SALIDAy META: Zona del polideportivo - escuela.

COMO LLEGAR:

POR LA AUTOVÍA A-15

Coger la salida 117 hasta Urriza En Urriza coger la NA-411 hacia Jaunsarats A 7,5 Km. de Urriza zona polideportivo

PORLA NACIONAL 121-A

En Ostiz coger dirección Lizaso (Ultzama)A8 km. De Ostiz dirección Lizaso – Urriza A 12,5 Km. de Lizaso en jaunsarats, polideportivo.

MAPA de LOCALIZACIÓN

2. PARTICIPANTES

Se podrá competir a partir de juveniles. Los juveniles tendrán que elegir entre participar en JDN o con los absolutos. Si eligen competir con los absolutos tendrán que pagar inscripción

HORARIO		CATEGORIAS	DISTANCIAS		
CONTROL DE MATERIAL	COMIENZO DE LA PRUEBA		Carrera a pie 1. segmento	Bicicleta de carretera	Carrera apie 2. segmento
De 13:30 a 14:40	15:00	De juveniles en adelante	5km Dos vueltas	24,5m Una vuelta	2,5 km Una vuelta

RECORRIDOS

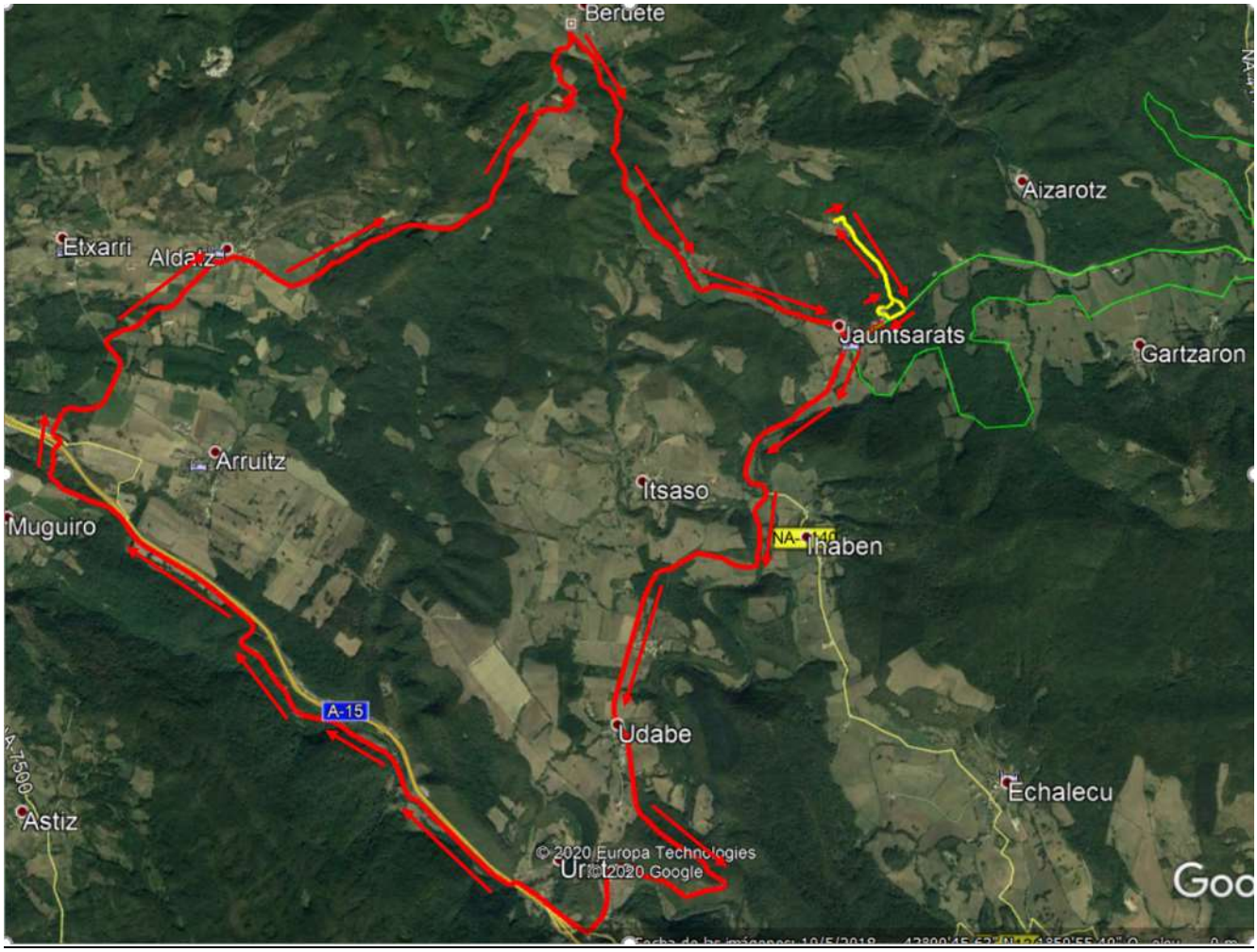

CARRERA A PIE 1er SEGMENTO, dos vueltas (5km)

Se sale de la puerta del polideportivo y por detrás del polideportivo se coje una senda que pasando junto a uno de los robles centenarios, se va por una senda hasta una pista de cemento y se gira a la izquierda hasta el hotel rural Peruskenea, se gira 180 grados y se vuelve por el mismo camino hasta unos metros antes de la carretera, donde se gira a la derecha por un camino de piedra hasta la entrada al polideportivo se gira a la derecha hasta la puerta al polideportivo donde se empezara la segunda vuelta, al acabar la segunda vuelta se entrara en la transición para coger la bici y empezar el segundo segmento de bici.

CICLISMO, una vuelta (24,5km)

Se empieza delante de la escuela en la NA-411, en Jaunsarats direccion Urriza, en el cruce de Urriza se gira a la derecha por la NA-1300 hasta el cruce de Arruitz, seguimos direcion Mugiro para coger la NA7505 hasta la NA-1300 giro a la izquierda y unos metros mas adelante giro a la derecha, para coger la NA-4018 hasta llegar a Aldatz, de Aldatz dirección Beruete, por la pista asfaltada hasta la NA-4112, giro a la derecha direccion Jauntsarats hasta la NA-411, giro a la izquierda por la NA-411 hasta el polideportivo de Jauntsarats, donde estara la 2ª transición.

CARRERA A PIE 3er SEGMENTO, una vuelta (2,5km)

Una vuelta al circuito del primer segmento. La meta estará situada delante del polideportivo

4. INSCRIPCIONES

Las inscripciones se realizarán *on line* en **www.navarratriatlon.com** hasta las 23:59 horas del lunes 1 de marzo.

INDIVIDUAL:
La inscripción será de 23 euros hasta las 23:59 del 22 de febrero y de 28 euros a partir de las 0:00 del 23 de febrero hasta las 23:59del 1 de marzo.

Las inscripciones, desde el dia de la apertura hasta las 23:59 del 22 de febrero estarán reservadas, **solo y exclusivamente para triatletas navarr@s federadfos en triatlón**, a partir las 00:00 del 23 de febrero hasta las 23:59 del 1 de marzo, también podrán apuntarse los no federados en triatlón, si todavía quedan plazas disponibles.

Los no federados tendrán un suplemento de 5 euros por persona, para realizar la licencia de un dia.

NOTA PARATRIATLETAS La organización del I Duatlón Basaburua/ Basaburuko I Duatloia se compromete a facilitar la participación de paratriatletas, siempre que sus necesidades especificas puedan ser cubiertas por los recursos disponibes por la comisión de deportes de Basaburua/Imotz. Por ello solicita a los paratriatletas que se pongan en contacto con el organizador como con la Federación Navarra de Triatlón a través de los siguientes correos electrónicos.

xoxanea@hotmail.com
mzubillaga@hotmail.com

LIMITE DE PARTICIPANTES:
150 duatletas

5. REGLAMENTO

1. El V Duatlón Basaburua está organizado por la Comisión de Deportes de los Ayuntamientos de Imotz y Basaburua con la colaboración de la Federación Navarra de Triatlón y el Gobierno de Navarra.
2. El control de material se abrirá a las 13:30 h y se cerrará a las 14:40 h. Para efectuar el control de material y poder acceder al control de material será obligatorio presentar la licencia de federado con foto o el DNI
3. Al entrar en la zona de transición, habrá gel hidroalcoholico y se tomará la temperatura a tod@s l@s participantes y tod@s tendrán que estar con la mascarilla puesta hasta el comienzo de la prueba y nada mas acabar se volverán a poner la mascarilla, (la organización entregara una mascarilla nueva al cruzar la meta)
4. Una vez dentro de transición no se podrá abandonar la zona segura, hasta la finalización de la prueba y la retirada del material
5. A las 14:55 tod@s los duatletas estarán alineados por orden de salida en filas de 2 duatletas, con mascarilla, una vez comenzada la prueba se podrán quitar la mascarilla y deberán guardarla hasta el final de la prueba, si por cualquier motivo algún duatleta se retira deberá colocarse la mascarilla en el mismo lugar del abandono. Al finalizar la prueba, la organización le facilitara una mascarilla nueva a tod@s l@s participantes.
6. Las salidas serán contrareloj de dos en dos duatletas y cada 10 segundos
7. En el segmento de ciclismo será sin drafting y con trafico abierto, esta totalmente prohibido rebasar el centro de la calzada, hacia la izquierda y recortar en las curvas cerradas, el no cumplimiento de esta norma será descalificación.
8. Se podrá empezar a retirar el materiral de área de transición cuando el/la ultimo/a participante empiece el tercer segmento.
9. Es obligatorio el uso del casco y la bicicleta sera de carretera, no están permitidas las bicicletas de contrareloj.
10. En caso de accidente, el participante exime de toda responsabilidad a los organizadores de la prueba.
11. Todos los participantes se comprometen a respetar las indicaciones de los jueces de la Federación Navarra de Triatlón, que velarán por el cumplimiento de este reglamento y del reglamento de competiciones de la FETRI.

6. INFORMACIÓN DE INTERÉS

- No habrá servicio de guardarropía.
- Al finalizar la prueba no se habilitarán duchas para l@s deportistas.
- Habrá premios para los tres primeros participantes de la carrera, tanto masculino como femenina y para la primera pareja
- Si tienes alguna duda o idea de mejora, contacta con la organización a través del teléfono **665808222**.

Gracias por tu atención y participación.

creaciones TULA

TRIATLOI ANTSOAIN

CAJA RURAL DE NAVARRA

QUESOS ARKAITZ
C/. Fernando Urkia, 27
Tfno.: 948 460 130
ARBIZU (Navarra)

FRENOS DIRECCIONES NEUMATICOS
FRENAUTO
FRENOS DEL AUTOMOVIL
Ricardo Bel, s/n
Tfno. 948 332 433
31610 VILLAVA

FEDERACIÓN NAVARRA DE TRIATLÓN
NAFAR TRIATLOI FEDERAZIOA
www.navarratriatlon.com

Nafarroako Gobernua
Gobierno de Navarra

PINTURAS DISNAVAL
PINTURA PARA EL AUTOMÓVIL, INDUSTRIA Y DECORACIÓN
T. 948 333 405 www.disnaval.com
Neumaticos Disnaval
948 33 12 65

Alfatarrabia