CAMPEONATO PROVINCIAL DE DU-TRIATLÓN EN EDAD ESCOLAR

1. INTRODUCCIÓN

Con el fin de dar a conocer una de las modalidades que se dan dentro de la Federación de Triatlón, este año proponemos la incorporación de esta prueba para menores dentro del programa de Deporte Escolar de la Junta de Comunidades de Castilla La Mancha. La idea es llegar al mayor número posible de niños y niñas en edad escolar y que puedan participar en este modalidad deportiva.

2. CAMPEONATO EN EDAD ESCOLAR

2.1.FASE INTERPROVINCIAL:

En el caso de la provincia de Guadalajara se establecen una competición de duatlón cross y otra de triatlón.

Se disputarán en fines de semana (preferentemente sábados tarde o domingos por la mañana) entre los meses de marzo a mayo a criterio de la Comisión Técnica Provincial.

Para la clasificación de las distintas provincias se establecerá un baremo de puntuaciones (provincias con 2 pruebas se establecerá una clasificación con las 2 pruebas disputadas y al Campeonato Regional accederá el que más puntos consiga, siempre puntuando la prueba de triatlón (o en su defecto acuatlón una puntuación a las anteriores).

Para las pruebas de duatlón se dará una puntuación máxima al ganador de 50 puntos, al 2º 48, al 3º 46, al 4º 44, al 5º 42 y al 6º 40 a partir del puesto 7º todos obtendrán una puntuación de 38 puntos.

Para la prueba de triatlón al ganador se le dará una puntuación máxima de 100 puntos al 1º, al 2º 98, al 3º 96, al 4º 94, al 5º 92 y al 6º 90 a partir del 7º clasificado obtendrá 88 puntos.

En caso de empate se tendrá en cuenta la prueba de triatlón.

4.2.FASE REGIONAL

La Fase Regional, se disputa a una sola competición en la que podrán participar los deportistas clasificados en la Fase Provincial.

El Campeonato Regional se hará siempre en la modalidad de triatlón para las categorías Alevin, Infantil y Cadete, que deberán clasificarse previamente.

Podrán participar en dicho Campeonato, 6 participantes por provincia, categoría y sexo, siendo de éstos 6 participantes, 4 seleccionados directamente al quedar en los cuatro primeros puestos de la fase provincial y 2 plazas a criterio del Delegado Regional de Deporte Escolar de Triatlón, quién establecerá criterios objetivos para seleccionar a los otros dos triatletas participantes.

En caso de que se realicen más de una jornada en la fase provincial, las plazas serán asignadas en la competición que la provincia elija para puntuar, siempre y cuando sea una prueba federada, (supervisada por la federación de triatlón), se repartirán el número de plazas (4) equitativamente entre el número de jornadas de la fase provincial, siendo el criterio del Delegado Regional el que prevalezca en caso de duda.

Las categorías que podrán participar en la fase Regional y las distancias que recorrerán serán:

	natación	ciclismo	carrera a pie
infantil	400m	8km	2000m
cadete	750m	10km	2500m
alevin y benjamin*			

*El desarrollo de los diferentes segmentos, variará en el número de vueltas, según las posibilidades de los diferentes organizadores, limitando el recorrido.

Limitaciones reglamentarias: el triatlón que se disputará como Campeonato Regional, aplicará el Reglamento vigente de la Federación Española de Triatlón, siendo obligatorio su cumplimiento.

Es obligatorio que la bicicleta con la que se participe en esta fase sea de carretera, en caso de que se utilizara bicicleta de montaña, se dejará participar al triatleta, pero no aparecerá en las clasificaciones.

No se permiten acoples de ningún tipo.

2.3.CONSIDERACIONES GENERALES PARA TODAS LAS FASES

Se seguirá el reglamento de competición de la Federación Española de Triatlón, teniendo en cuenta las siguientes consideraciones:

La competición deportiva contará con todos los permisos de celebración que serán validados por el colegio de jueces y oficiales de la Federación de Triatlón de Castilla-La Mancha. El circuito de carrera a pie y ciclismo estará totalmente cerrado al tráfico.

En la modalidad de acuatlón existe una única transición entre la natación y la carrera a pie. En la zona de transición deberán ponerse las zapatillas y el dorsal para comenzar la carrera a pie. El dorsal se podrá llevar en una camiseta que se dejará en la zona de transición junto a las zapatillas o en una cinta elástica si se compite con mono de triatlón.

En la modalidad de triatlón existirán dos transiciones, una transición entre la natación y el ciclismo, y otra entre la bicicleta y la carrera a pie.

En la zona de transición deberán ponerse las zapatillas y el dorsal para comenzar la bicicleta. El dorsal se podrá llevar en una camiseta que se dejará en la zona de transición junto a las zapatillas o en una cinta elástica si se compite con mono de triatlón. Es obligatorio llevar el torso tapado durante los segmentos de bicicleta y carrera a pie.

Se realizará una clasificación individual por prueba y una clasificación por equipos mixta, en la que sumarán los tiempos de los dos mejores chicos y las dos mejores chicas de cada equipo por categorías. En caso de que no se pueda completar el equipo mixto, los equipos se clasificarán teniendo en cuenta el siguiente orden:

1º- Suma de tiempos de equipos en los que finalicen 2 chicas y 1 chico
2º- Suma de tiempos de equipos en los que finalicen 2 chicos y 1 chica
3º- Suma de tiempos de equipos en los que finalicen 1 chica y 1 chico
4º- Suma de tiempos de equipos en los que finalicen 1 chico y 1 chica
5º- Suma de tiempos de equipos en los que finalicen 2 chicas
6º- Suma de tiempos de equipos en los que finalicen 2 chicos
7º- Tiempo de equipos en los que puntúe 1 chica
8º- Tiempo de equipos en los que puntúe 1 chico

I DUATLÓN CROSS DE MARCHAMALO DEPORTE ESCOLAR
26 MARZO 2017

FECHA: 26 DE MARZO DE 2017 (DOMINGO).

CATEGORÍAS: las categorías menores que se recogen en la Federación de Castilla La Mancha de Triatlón son:

Cadetes nacidos entre el 2000 y 2002

Infantiles nacidos entre el 2003 y 2004

Alevines nacidos entre el 2005 y 2006

Benjamines nacidos entre el 2007 y 2008

Prebenjamines nacidos entre el 2009 y 2010.

DISTANCIAS:

CADETES 3km/8km/1.5km

INFANTILES 2/km/6km/1km

ALEVINES 1km/4km/500m

BENJAMINES Y PREBENJAMINES: 500m/1km/250m

SITUACIÓN DE SALIDA, META Y BOXES:

Las flechas rojas son los movimientos en la primera carrera cuando se acaban las vueltas y al entrar y salir de boxes con la bici, las verdes la entrada con las bicis y las azules claras la salida y comienzo de la segunda carrera. De esta forma se evitan cruces y se hacen las compensaciones.

DIPUTACIÓN DE GUADALAJARA

TRIATLON CLUB GUADALAJARA

Ayuntamiento de Marchamalo

Federación Triatlón Castilla La Mancha

6. RECORRIDOS:

CADETES:

1ª CARRERA (2 VUELTAS 3.20KM), 2ª CARRERA (1 VUELTA 1.60KM)

Desde la Av. De las Comunidades se sale en línea recta hasta llegar al canal sin cruzarlo. Se sigue por la derecha del canal hasta la calle Cigüeña por donde se baja hasta el primer desvio a la derecha para cruzar la avenida de Castilla La Mancha hasta llegar a la avenida de las Comunidades. Se continua por ésta hasta el cruce con la calle Hierbabuena donde se gira para salir de nuevo a la Av. de Castilla la Mancha. Se continua hasta la calle Menta que se atraviesa para iniciar la segunda vuelta o entrar a boxes.
En la segunda carrera se da una sola vuelta y al llegar a la calle Menta se gira a la derecha para entrar a meta. El arco de meta se sitúa en la calle Menta.

DIPUTACIÓN DE GUADALAJARA
TRIATLON CLUB GUADALAJARA
Ayuntamiento de Marchamalo
Federación Triatlón Castilla La Mancha

RECORRIDO BICICLETA 8KM (2 VUELTAS una larga y otra corta)

Al salir de boxes se baja por la Avenida de las Comunidades tomando el primer camino que sale a la derecha que se continua hasta el final donde gira hacia arriba para cruzar el puente y tomar el camino paralelo al canal que pasa por el picadero. Al llegar al siguiente puente se gira a la derecha por el camino que desemboca en el primero que habíamos tomado. Se sale a la Avenida de las Comunidades y se gira hacia la izquierda por el primer camino de la izquierda por el que se sigue hasta el cruce donde está el puente que habíamos tomado antes. Esta parte se repite (vuelta corta).

DIPUTACIÓN DE GUADALAJARA

INFANTILES

1ª CARRERA (2 VUELTAS 2KM); 2ª CARRERA (1 VUELTA 1KM)

Se inicia en la calle Menta y se gira a la derecha al llegar a la Avenida de las Comunidades hasta el puente del canal por donde se coge el camino. Se continua hasta que se cruza con la Avenida de Castilla la Mancha en dirección sur hasta la calle Menta donde se gira a la derecha para iniciar la segunda vuelta al llegar de nuevo a la Avenida de las Comunidades o se entra en boxes, si es la segunda vuelta.

DIPUTACIÓN DE GUADALAJARA

TRIATLON CLUB GUADALAJARA

Ayuntamiento de Marchamalo

Federación Triatlón Castilla La Mancha

RECORRIDO DE BICI (6KM UNA VUELTA LARGA)

En este caso hacen solo la primera vuelta del recorrido de los cadetes.

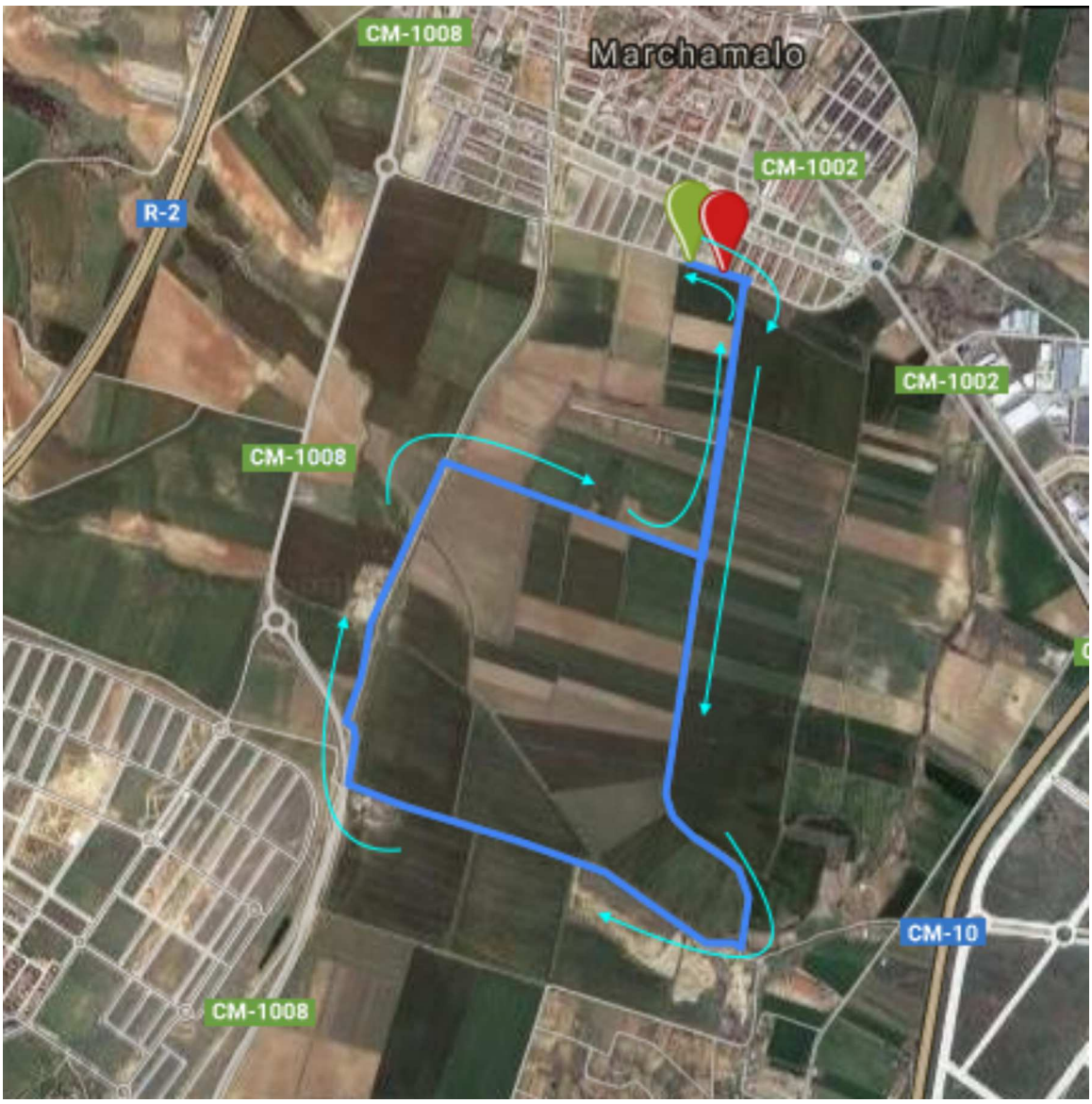

DIPUTACIÓN DE GUADALAJARA

ALEVINES

1ª CARRERA (1KM)

Dos vueltas. Saliendo de calle Menta hasta el cruce con Av. de las Comunidades donde se gira a la derecha, hasta el cruce con calle Hinojo. Se continua hasta Av. de Castilla La Mancha por donde se completa la vuelta hasta la calle Menta de nuevo. En la primera vuelta se gira a la derecha en la Av. de las Comunidades y en la segunda, a la izquierda para ir a boxes.

DIPUTACIÓN DE GUADALAJARA

TRIATLON CLUB GUADALAJARA

Ayuntamiento de Marchamalo

Federación Triatlón Castilla La Mancha