S.D.R ARENAS
info@sdrarenas.com
948 820308
www.sdrarenas.com

Sábado 3 de Julio a las 10:30 «horas

JDN

INFORMACION DE LA PRUEBA
JUEGOS DEPORTIVOS

Nafarroako Gobernua Gobierno de Navarra

FEDERACIÓN NAVARRA DE TRIATLÓN
NAFAR TRIATLOI FEDERAZIOA

JUEGOS DEPORTIVOS DE NAVARRA
NAFARROAKO KIROL JOKOAK

S.D.R ARENAS
info@sdrarenas.com
948 820308
www.sdrarenas.com

DATOS DE LA PRUEBA JUEGOS DEPORTIVOS

CATEGORIA	DISTANCIA	CONTROL DE MATERIAL	COMIENZO DE LA PRUEBA	PREMIOS
Cadete 2006-2007 **Juvenil 2004-2005**	500m / 8,75Km / 2,5Km	**De 9.45h a 10:15 h.**	10.30 h.	J.D.N.
Infantil 2008-2009	300m / 7Km / 1,25Km	**De 11:15h a 11:40h.**	11:45 h.	J.D.N.
Alevín 2010-2011	200m / 3,5Km / 0,750Km	**De 12h a 12:25 h.**	12:30 h.	J.D.N.
Benjamín 2012-2013	100m / 1,75Km / 0,375Km	**De 12:50h a 13:10h**	13:15h.	J.D.N.

IMPORTANTE: JUEGOS DEPORTIVOS NAVARROS:

- No se admiten inscripciones en el día.
- **Solo se admiten triatletas federados en Navarra**
- **Para poder competir en la prueba, hay que estar federado en un club navarro, mínimo 10 días antes**.
- Las categorías desde Benjamín hasta Cadetes-Juveniles es obligatorio el uso de BTT
- La prueba se desarrolla en las inmediaciones de la sociedad SDR ARENAS de Tudela

BURBUJA
Área de transición
META
Paseo del Prado
Aparcamiento En Tudela
Piscina cubierta

ASPECTOS NO COMTEMPLADOS EN EL PRESENTE REGLAMENTO.

Los aspectos NO contemplados en este reglamento se resolverán siguiendo el reglamento de la FETRI.

Avisos a los participantes PROTOCOLO COVID19

Para minimizar al máximo el riesgo de contagios de covid19, todas las personas implicadas y participantes en el evento deberán actuar según el protocolo que ha elaborado la Federación Navarra de Triatlón por lo que es necesaria su lectura y conocimiento.

La prueba se desarrollará dentro de un área de competición en la que se situará parte del circuito de bici, carrera a pie, zona de Transición y meta, teniendo acceso directo a la piscina para realizar el segmento de natación.

Únicamente podrán entrar en dicha área el personal de la organización o de la federación, las y los participantes, voluntarios y responsables COVID. Para entrar en el área de competición, habrá que desinfectarse las manos, se deberá llevar puesta la mascarilla y se tomará la temperatura corporal.

Una vez dentro del área de competición, los y las triatletas no podrán abandonarla hasta que no termine su prueba.

Se evitará en la medida de lo posible el desplazamiento de acompañantes puesto que las competiciones e desarrollarán sin público. Dichos acompañantes dispondrán de zonas en las que podrán esperar al término de las pruebas.

NO HABRA SERVICIO DE DUCHAS NI VESTUARIOS.

S.D.R ARENAS
info@sdrarenas.com
948 820308
www.sdrarenas.com

CIRCUITOS CATEGORÍA CADETE-JUVENIL

Circuito de bici

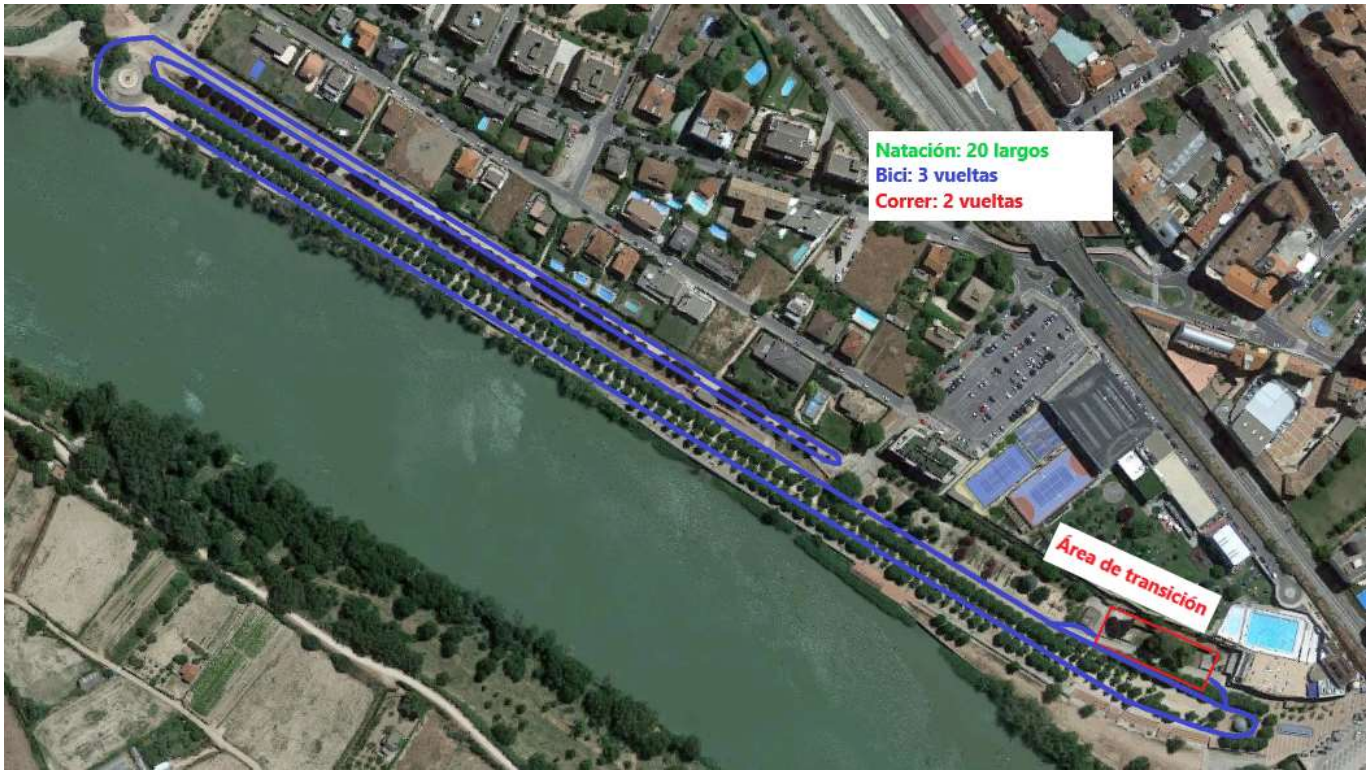

Circuito de carrera a pie

CIRCUITOS CATEGORÍA INFANTIL

Circuito de segmento de bici

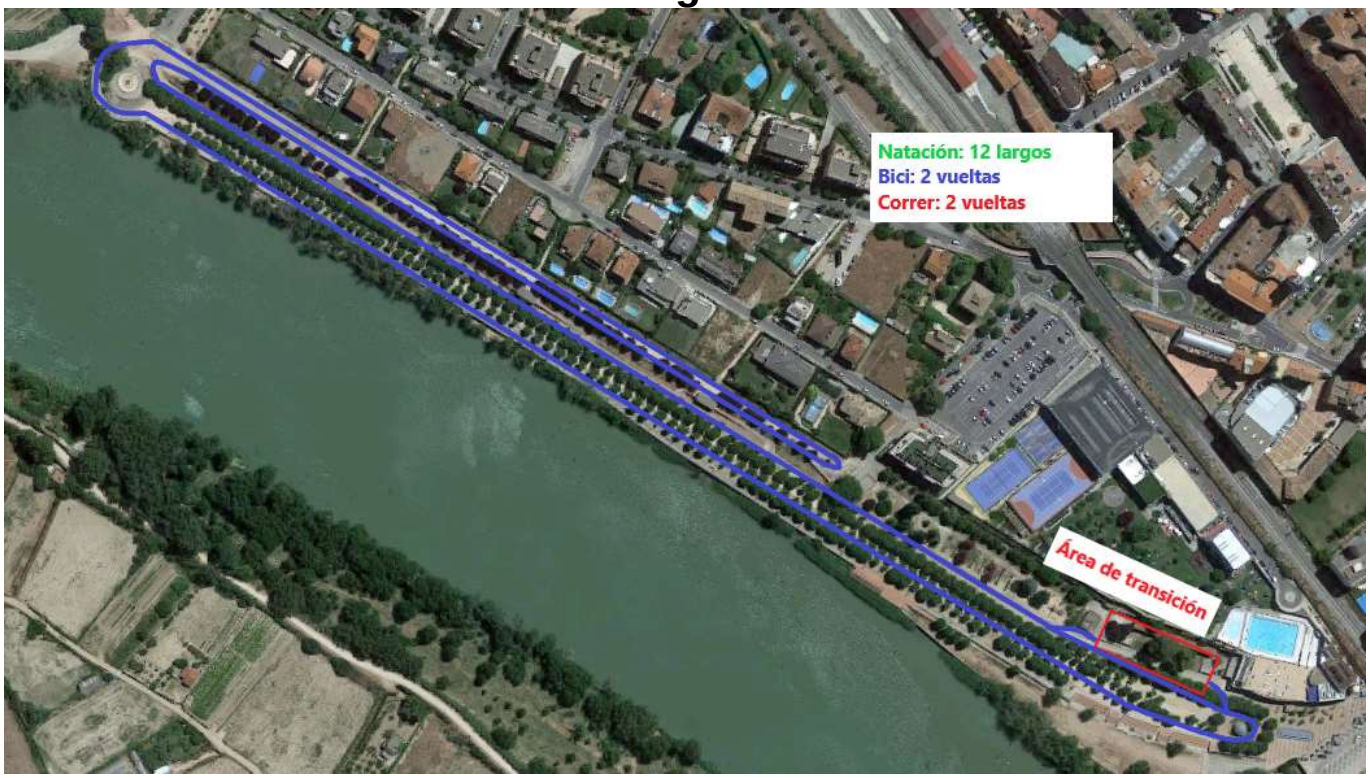

Circuito del segmento de carrera a pie

S.D.R ARENAS
info@sdrarenas.com
948 820308
www.sdrarenas.com

CIRCUITOS CATEGORIA ALEVIN

CIRCUITOS CATEGORÍA BENJAMIN

IDENTIFICACIÓN DE LOS RESPONSABLES:

Roberto Martínez Agorreta. Tel. 625466601
Ignacio Diaz Carcavilla Tel. 608779367

CERTIFICADO DE LA RESPONSABILIDAD CIVIL:

Documento adjunto.