ERRONKARI ARANA NEGUKO VIII. TRIATLOIA.

Antolatzaileak:
Larra Belagua
Erronkariko Pirineo Kluba
Espainako Triatloi Federazioa.
Neguko triatloi espainako koparako puntugarria

Laguntzaileak:
Nafarroako Triatloi federazioa.
Euskadiko Trialoi Federazioa.

Eguna: 2018, otsailaren 25ean (igandea).

Tokia: Izaba-Belagua (Nafarroa)

Gizonen irteraren ordua: 10:00-etan.
Neskeen irteraren ardua 10:03etan
Errelebu irteraren ordua 10:06etan

Gizonen lasterketaren bukaera: 13,30etan
Neskeen lasterketaren itxiera:13:33etan
Taldeen lasterketaren itxiera: 13:36etan

Distantziak: 8,3 km oinez laisterka 22 km txirrindula y 10 km iraupeneko eskia.
Nafarroako Neguko Triatloi Txapelketa
Euskadiko Neguko Triatloi Txapelketa
Kontaktua: Nafarroako Triatloi Federazioa.
Mail helbidea: info@navarratriatlon.com

Tel: 948206739

Izen-emateak: Nafarroako Triatloi Federazioaren webb orriaren bitartez egindako izen emateak onartuko dira soilik.
www.navarratriatlon.com
Izen-emateen lehenengo eguna: Urtarrilak 5.
Partehartzaile kopuruaren muga: 150.

Behin partehartzaile kopuruaren mugara iristerakoan izen-emateak itxi egingo dira.
Izen-emateen azken eguna (soilik partehartzaile kopuruaren muga ez bada lortzen): Otsailaren 19a, astelehena barne. (23,59h)

Izena emateko epea itxi eta gero, oraindik tokirik baldin badaude, antolatzaileek izena emateko epea berriro ireki izango ahal dute prezio igoera txiki batekin.
Izen emateko epea bukatu eta gero toki libre geratzen badira, antolatzaileak izena emateko epea berriro irekitzeko aztertuko du.
Izen-ematea egiterakoan komenigarria da kirolaria partehartzaileeen zerrendan agertzen dela egiaztatzea.
Behin izena eman ondoren parte hartzea ezinezkoa duten partehartzaileei, ordaindutako izen-ematearen kuotaren %50 bueltatuko zaie, soilik Otsailaren 19, (13:30) baino lehen abisatzen duen kasuan.

Izen ematearen prezioa:
Bakarkako proba: 30€ triatloian federatuentzat eta 36€ triatloian federatu gabe daudenentzat.
Errelebutako proba: 70€ talde bakoitzarentzat (taldearen partehartzaile bakoitza segmentu bana beteko du). Talde bakoitza 3 partaide desberdinekin osatuta izan behar da, derrigorrez
Kronometrajea txip baten bidez egiten da.
Txiparik ez baduzu frogaren egunean alokatu behar izango duzu 5€ rengatik
Gainera, froga bukatu eta txipa itzuli ondoren itzuliko den (20€, federatu txartela edo NAN) fidantza utzi behar izango duzue.
Errelebutako frogan hasieratik bukaeraino testigo bezala txipa erabiliko da.

n,

Araudia:

Lehiaketa Espainiar Triatloi Federazioko Lehiaketa Araudian oinarrituko da.

FETRI araudi guztiak hurrengo web orrialdean begiratu daitezke: www.triatlon.org

Mailak:
Gizonezkoentzako, emakumezkoentzako eta errelebuentzako maila absolutu bana ezarriko da.

Bakarrik junior mailatik aurrera parte hartu ahal da triatloian. Absolutu mailaz partaide guztiak sartzen dira, eta hurrengo beste mailak ere bereiztuko dira:

Junior maila: 18 eta 19 urtekoak
Sub 23: 20 eta 23 urte tartekoak
Beteranoak 1: 40 et 49 urte tartekoak
Beteranoak 2: 50 eta 59 urte tartekoak.
Beteranoak 3: 60 edo gehiago urtekoak

Parte hartzaileen adina, aurtengo abenduaren 31an izango duen adina izango da.

Sariak:
Bakarkako mailen sariak.
Mail absolutoen lehenbiziko 3 sailkatuentzako (gizon-emakumeak) sariak.
Errelebuen taldeentzako sariak.
Lehen taldeak (gizonezkoak, emakumezkoak eta mixtoak) errelebu mailan. Ez dira izando saririk bigarren eta hirugarrenentzat.

ERRELEBU MAILENTZAKO OHARRA

1.Errelebu mailen partehartzaileak Izabako frontoiko transizio gunetik pasatu behar dute (08.45etatik-09.45etara):

- **Errelebuko 3 partehartzaile batera.**
- **Frogan zehar erabiliko dituzten material guztiekin (txirrindula, kaskua, dortsala txirrindulan jarrita, petoa, txipa).**
- **Egieztagarria den dokumentazioarekin (NAN edo Federakuntzako lizentzia).**
- **Gainera txipa alokatzeko asmoa izanez gero 5€ eraman behar duzue alokagailua ordaintzeko. Aldi berean fidantza bezala NAN, federakuntzako lizentzia edo 20€ utzi behar izando duzue.**

2. Bigarren errelebulari, txirrindularitzako sektorea egingo duena, kirol zapatillen 2 pare eraman behar izango ditu. Lehen biziko zapatillak jarritak eramateko, oinezko errelebu egiten duen partehartzaileen errelebu hartzeko momentuan. Bigarrena, (txirrindularitza – eski) transizio bigarren gunean uzteko eta txirrindula eta kaskua uzterakoan jartzeko eta korrika egiteko errelebu hirugarren errelebulari emateko.

TRIATLETEENTZAT OHARRA
Erronkariko arana neguko VIIIrren Triatloien antolatzaileak paratriatleteen partehartzea errazteko konpromezua hartzen du, paratriatleteen beharrak, antolakuntzaren baliabideekin betetzen diren bitartean. Horretarako interesatuta daudenak edo antolatzaileekin info@mendikate.com edo xoxanea@hotmail.com edo Nafarroako Triatlon Federakuntzerekin.

Nafarroko txapelketa
Absolutu mailan Nafarroan federatuak gizon eta emakumezko lehengo hiru sailkatuenak

23 urte azpitik gizon eta emakumezko lehenengo sailkatuak
Lehen Beterano I gizon eta emakumezkoak
Lehen Beterano II gizon eta emakumezkoak
Lehen Beterano III gizon eta emakumezkoak

Sari hauek metatu ahal dira, adibidez beterano batek, beterano eta absolutu bezala froga irabazi ahal izango du

Euskadiko Txapelketaren maila lehenengo hiru federatuak sailkatuentzat garaikurra neska eta mutilan
Sari banaketa 14,00-tan izango da Erronkari Aranako Mendi Zentruan.

Ordutegiak

Otsailaren 24a larunbata: 19,00-tan piscina de Izaba.

Dortsalaren banaketa
Otsailaren 24a larunbata Izabako Turismo Bulegoan bilera eta gero ordu erdi gehiago.
Otsailaren 25a igandea: goizeko 08:00etatik 9:30etara Izabako frontoian.
Transizioaren itxiera 9:50etan izango da
Otsailaren 24an pistak ezagutu nahi izango duen parte hartzaileak txartel lehiatilatik pasatu behar izango du bere akreditazioa hartzeko, NAN aurkeztu eta gero. Partehartzailentzat sarrera dohainik izango da

Material kontrola
Otsailaren 25a Igandea:, 08.45etatik 09.40etara Izabako frontoien transizio gunean. NAN edo Federakuntzako lizentzia aurkeztea derrigorrezkoa da.

Irteera: Otsailaren 25a Igandea
Gizonen irteraren ordua: 10:00-etan Izabako frontoian.
Neskeen irteraren ardua 10:03etan Izabako frontoian.
Errelebu irteraren ordua 10:15etan Izabako frontoian.

Laisterka sektorea Isaba herriko inguruan izando du leku. Laisterka zirkuituaren atal batzu mendi-pista bideetik igaroko da eta beste atal batzu Isaba herriaren barneko harrizko lurzoru kaleetatik igaroko dira. Zirkuitori 3 buelta eman behar zaio Izabako frontoian hornidura solido eta likido izango da
Prestatutako zirkuitoa ongi ez badago, laisterketa sektorea Izaba eta Urzainki arteko errepediean izango da. Kaxu honetan bilera teknikoan zenbat buelta emango diren esango dute.

Horiaz lasterketa zirkuitoa, urdinaz azken bueltan transizio gunera joateko bakarrik

Isaba
boxes
salida
Linea azul solo para ir a boxes
Gobierno de Navarra-Instituto Geográfico Nacional de España
©2010 Google
Fecha de las imágenes: 1 de Ene. de 2008
42°51'33.70" N 0°55'06.70" O elev. 830 m
Alt. ojo 1.80 km

Txirrindula sektorea laisterkako bizikletarekin egingo da Isaba herritik abiatuko da eta Erronkari Aranako Mendi Zentruan amaituko da. Lehengo 12 km-ak sasi-zelaian dira, ondoren 7,5 km (%6-ko portzentaia) dituen Belagua mendatea igo beharko da eta azkenik zelaiak diren azkeneko 2,5 km bete beharko dira .
Probaren bizikleta sektorea igarotzen den bitartean **zirkulazioa MOZTU GABE iraungo du.** Beraz, partehartzaileen betebeharra da zirkulazio araudia errespetatzea. Partehartzaoleek egindako araudiaren infrakzioak FETRI lehiaketarako araudia aplikatuz zigortutak izando dira
Bakarrik kategoria bereko partehartzaileen erruedan joan daiteke (gizoneko absolutua, emakumezko absolutua, gizonezko errelebua, emakumezko errelebua, errelebu mixta)
Kontrako sexua duen partehartzaile baten erruedan joatea debekatuta dago.
Bizikleta sektorearen irudia eta profila hurrengo orrialdean.

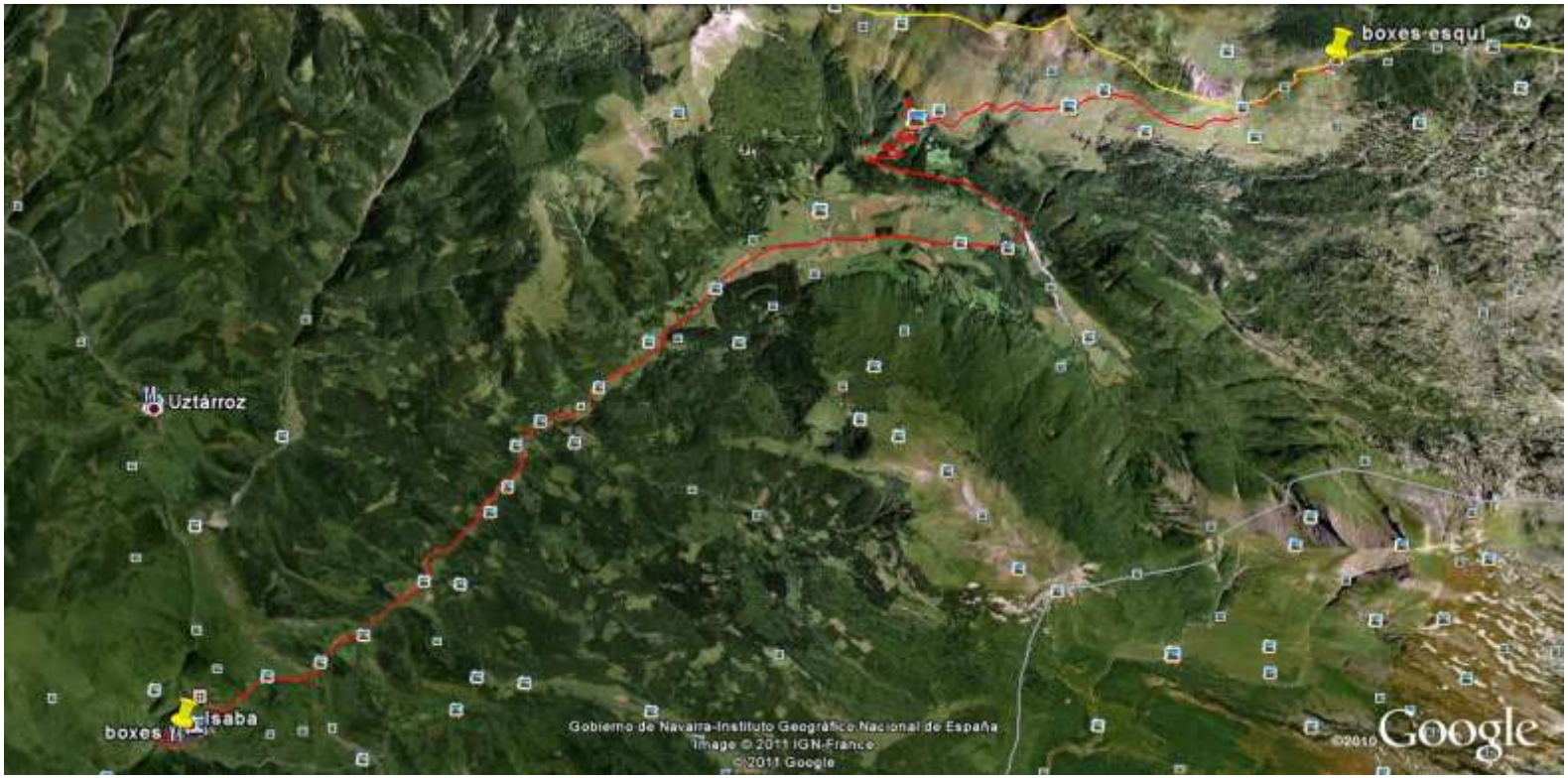

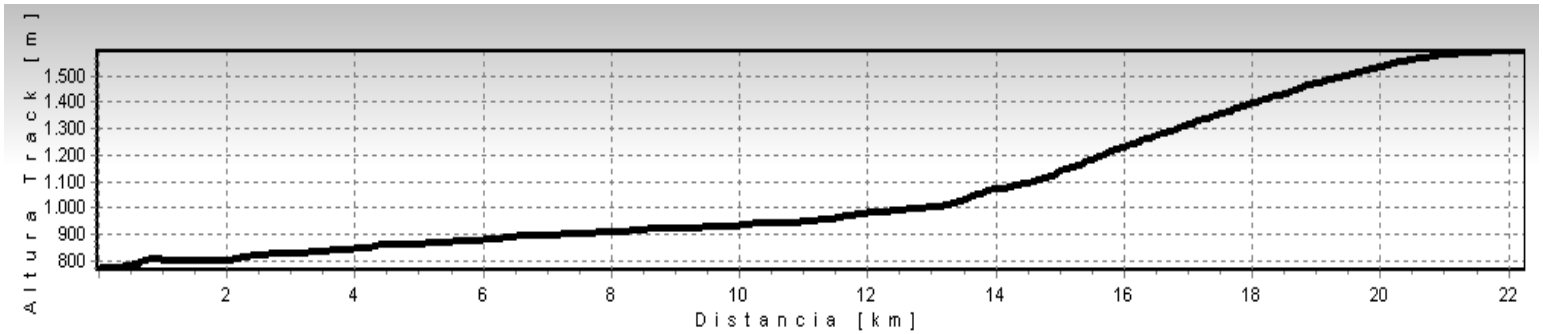
Altura Track [m]
1.500
1.400
1.300
1.200
1.100
1.000
900
800
2
4
6
8
10
12
14
16
18
20
22
Distancia [km]

Eski sektorea Erronkari Aranaren Mendi Zentruan izango da, “El Ferial”-eko pistetan zirkuitoari 3 buelta eman behar zaio . Baldin eta behar den elur kantitate nahikoa ez badago eta eski estazioaren arduradunak horrela kontsideratzen badute sektore hau “Contienda” pistetan izango du leku. Erronkari Aranaren Mendi Zentrura iristea ezinezkoa balitz, sektore hau “Mata de la Haya” zonaldean egingo da elur kondizioak egokiak badira.
Eski zirkuitoan hornidura solido eta likido izango da
Eski sektorearen irudia eta profila hurrengo orrialdean.

Trantsizioak:

Laisterka – Bizikleta Isabako frontoian egingo da. Partehartzaile bakoitzari zenbakidun poltsa bana banatuko zaie barnean triatleta bakoitzak bere korritzeko zapatilak jarri dezaten gero hauek Erronkari Aranaren Mendiko zentruan partehartzaile bakoitzari bueltatzeko helburuarekin.

Bizikleta – eskia Erronkari Aranaren Mendiko Zentruan izando du leku. Trantsizio gunera iristerakoan, triatleta bakoitza bere box-a bere zenbakiarekin markaturik aurkituko du honetan bere bicicleta jarri beharko duelarik. Boluntarioak eski sektorearen sarrera bidea erakutsiko diete partehartzaileei (BOX gunetik 20m-tara gutxi gora-behera).

Eskiatzeko materiala Erronkari Aranako Mendiko Zentruan utzi ahal izango da Otsailaren 25an, igandea, goizeko 08:00-tik goizeko 9:00-tara.
Antolakuntzak partaideen eski materiala Mendiko Zentrura igotzeko aukera eskeiniko die horrela nahiago duten partaideei. Horretarako partaideek aldez aurretik materiala utzi beharko dute antolakuntzak horretarako banatutako dortsal-zenbakituriko poltsa batean sartuta. Poltsa hau Isabako frontoian utzi beharko Otsailaren 25an, igandea, goizeko 8:00-9:30 ordu bitartean.
Material kontrola egitearren epaileek partaideen eskiak markatuko dute.
Proba behin bukatu eta gero, partehartzaileen eski materiala, partehartzaile bakoitzaren ardurarenpean geratuko da eta bakoitzak bere eski materialaz kargu egingo da.
Antolakuntzak partehartzaileen bizikletak Isabaraino jeisteaz ez da kargu egingo .

Partaideentzat zein euren laguntzaileentzat OHARRA (GARRANTZITSUA).
Triatloia (proba) Erronkari Aranako Mendiko Zentruan Bukatuko da. Zentru honetan egongo dira dutxak, elikagai hornidura, pasta-janariak eta jakiak eta masajeak partehartzaileen eskura eta baita zentru honetan ere izango da sari-banaketa.

MATERIALAREN ERRETIRATZEA Mendiko zentruan (eski pistetan) Antolakuntzak izena ematerakoan inskribitzen diren parte hartzaileak Otsailaren 25an, igandea arratsaldeko 14:30etan Ipar eski zentrotik Izabara jaisteko autobús bat antolatuko du. Honekin bateratxirrindulak eta eskiak jaisteko bi kamionetak jarriko ditu. Zernitzu honek bakarrik autobusean inskribituta dauden pertsonentzat izango da. Materialen banaketa Izabako pilotalekuan arrtsaldeko 15:15etatik 15:45etara izango da. Ordu hori gaindituta geratzen diren objetuak El Ferialera eramango ditugu eta objetu hoien jabeak hara joan behar izango litzateke hartzera, centro honen ordutegien barruan. Ez dira bidalketarik egingo.
Toki bat jarriko eski pistetan, bizikletak, zapatilak,... erretiratzeko. Material hauek 14,30-ak baino lehen erretiratu beharko dira derrigorrez ezarritako tokitik (bizikleta-eski trantsizio gunea).
Euren eski materialaz partehartzaile bakoitzak egingo da kargu.
Zerbitzu hau erabili nahi dutenak aldez aurretik jakin arazi beharko diote antolakuntzari izen ematearen egiteko momentuan izen ematearen web orrian mezu bat (komentarioa) idatziz. 50 toki soilik.

Izen emateko epea behin itxita, ezinezkoa izango da zerbitzu honetarako izena ematea.

DORTSALEN ETA TXIP-AREN BUELTATZEA
Bai bizikletaren dortsala, bai gorputzerako dortsala eta txipa ere, bueltatu beharko zaie antolatzaileei proba bukatzerakoan.

Egun baterako alokatutako txipak eta dortsala eski materiala hartzerakoan eta boxetik ateratzerakoan jarritako fidantzaren truke aldatuko dira (20 € edo nortasun agiria)

BAZKARIA
Proba bukatu ondoren pasta plater bat eskeiniko zaie partehartzaileei erronkari Aranaren Mendiko Zentruan.
Partehartzaileekin doazen lagunak pasta plater hau hartzeko aukera edukiko dute 9 euroko prezioan. Horretarako aurrerapenarekin abisatu beharko dute Otsailaren 20an baino lehen 948 394062 telefonoan. Bazkariaren prezioa egun berean, bazkaltzeko momentuan ordaindu beharko da Mendi Zentruan bertan. (Pasta platerra, hestebeteak eta edaria).

OSTATUEN INFORMAZIOA
www.vallederoncal.es 948893251 Isabako turismo bulegoa
948475256 – Erronkariko turismo bulegoa.

ARGIBIDEETARAKO ETA KONTSULTARAKO KONTAKTUA
Izen emateak: info@navarratriatlon.com **948206739**
Arautegia: carmolangarica@hotmail.com
Ibilbideak: info@mendikate.com **948475256**

Esatea era Nafarroako Federazioa ez duela hartuko gaizki egindako izen emateen ardura: talde ez-zuzenak, maila okerrak. Kirolariak izen ematearen momentuan bere datu pertsonalak baieztatu beharko du hauek zuzenak direla ziurtatzeko eta ematen diren akats guztiak eta hauen ondorioak euren ardura izango da. Beraz, ezin izango dute erreklamaziorik egin behin erreklamazio epea bukatu ondoren.
Irteera zerrendak ez dira aldatuko, eta kirolariaren ardura izango da guztia zuzen dagoela ziurtatzea ere, berezikieuren izenak zerrendetan agertzen direla. Kasu honetan ere ezin izango dute erreklamaziorik egin hauetarako epea behin amaitu ondoren.
Kirolaria proba uzten badu, bere ardura da ziurtatzea uztearen egun berean honen berri eta honespena ematen diotela eta ondorioz zerrendetatik bere izena ezabatu egin dela. Modu honetan ez badu egiten gero ezinezkoa izango du erreklamaziorik egitea hauterako epea amaitu egin bada.
Antolakuntzak behin froga hasita, eguraldi edo beste arrazoiengatik partehartzaileen ziurtsuna arriskuan ikusten badute, froga bertan bera uzteko eskubidea erreserbatzen du.
Hori gertatuz gero, sailkapenak azken kontrolan hartutako denborarekin osatuko da.