Recorrido corto 15 KM

Salida desde la Plaza Vieja junto a Bar Carlos. Se continúa por C/ Sepulcro para cruzar la carretera A-1102 por el km. 28,650 abandonando la población por el camino de Val de Castellar.
En el cruce de La Plana El Trepar se continúa hacia Val de Carro, entrando en los montes de Tauste. Se remonta Val de Carro y por una pista a la izquierda llegamos de nuevo a los montes de Castejón a la zona conocida como El Cubilar Verde.
Continuamos por la senda de la derecha hasta el Puy Oliva donde tomaremos un camino en dirección al cerro de la Varella Morca.
Descendemos por la Senda Sesé hasta la Fuente Vieja.
Continuamos por tramo de camino asfaltado hasta cruce con carretera A-1102 por el Km 28,150 entrando en el casco urbano y llegando a META.
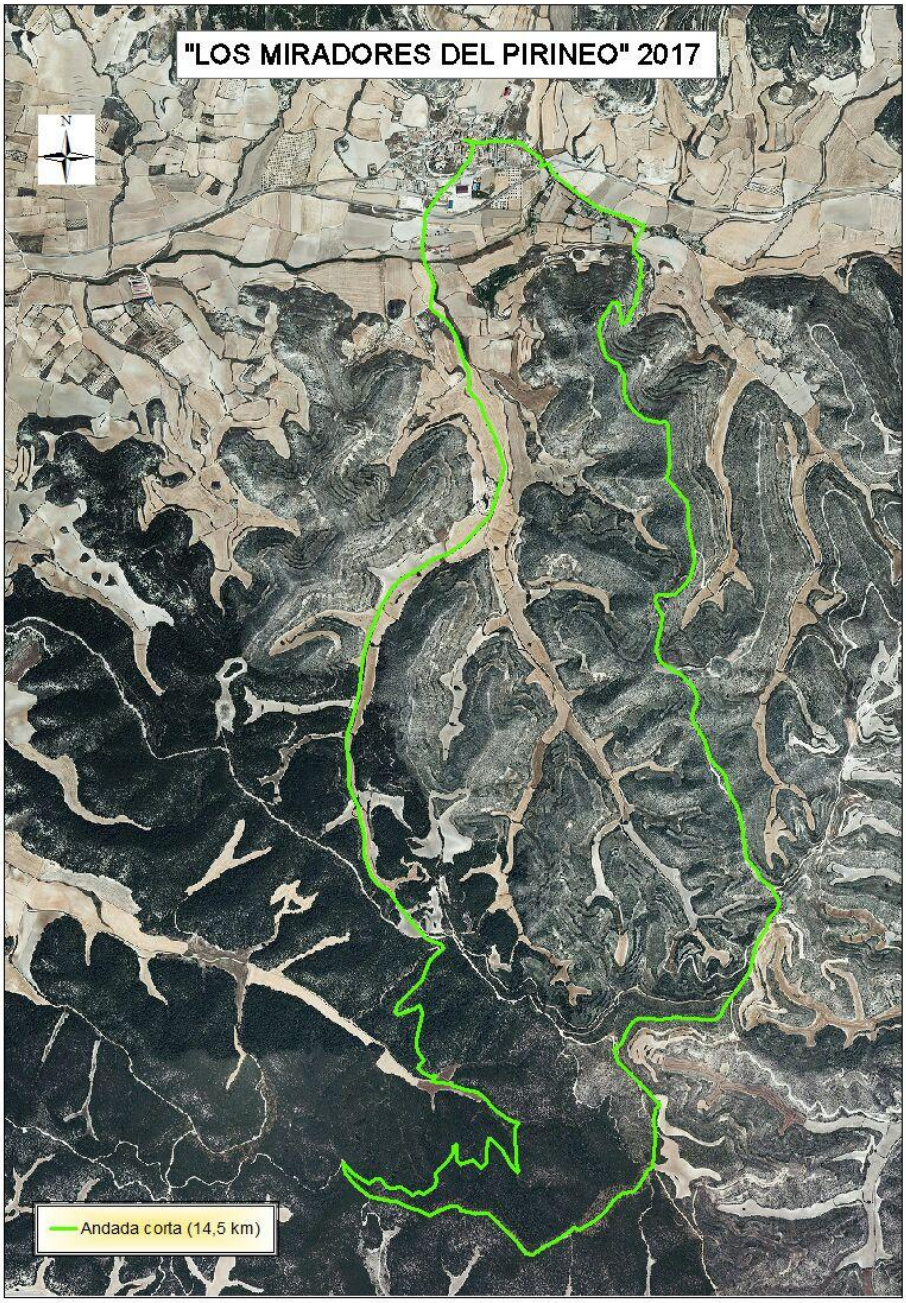
Mapa del recorrido: